

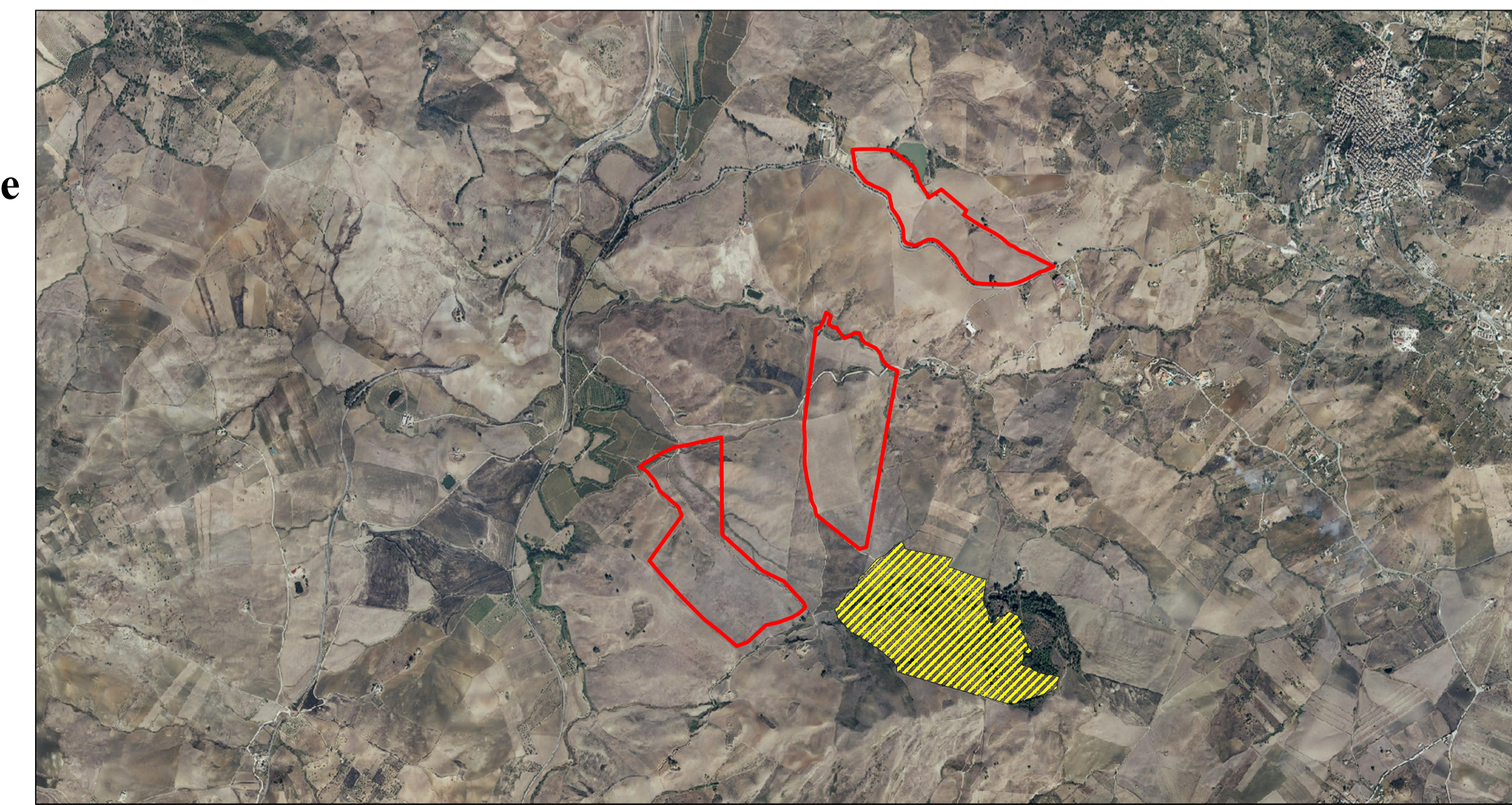

- DISPONIBILITA' NON IN ESERCIZIO
- COLTIVAZIONI NON IN ESERCIZIO
- DISPONIBILITA' CAVE ATTIVE
- COLTIVAZIONE CAVE ATTIVE
- AREA 1-AREA 2-AREA 3
- AREE_RECUPERO
- AREE_COMPLETAMENTO
- AREE_II_LIVELLO
- AREE_I_LIVELLO

Carta del catasto e piano cave SIT della Regione Sicilia
 l'area 1, l'area 2, l'area 3 non si trovano dentro il catasto e piano cave



- DISPONIBILITA' NON IN ESERCIZIO
- COLTIVAZIONI NON IN ESERCIZIO
- DISPONIBILITA' CAVE ATTIVE
- COLTIVAZIONE CAVE ATTIVE
- AREA 1-AREA 2-AREA 3
- AREE_RECUPERO
- AREE_COMPLETAMENTO
- AREE_II_LIVELLO
- AREE_I_LIVELLO

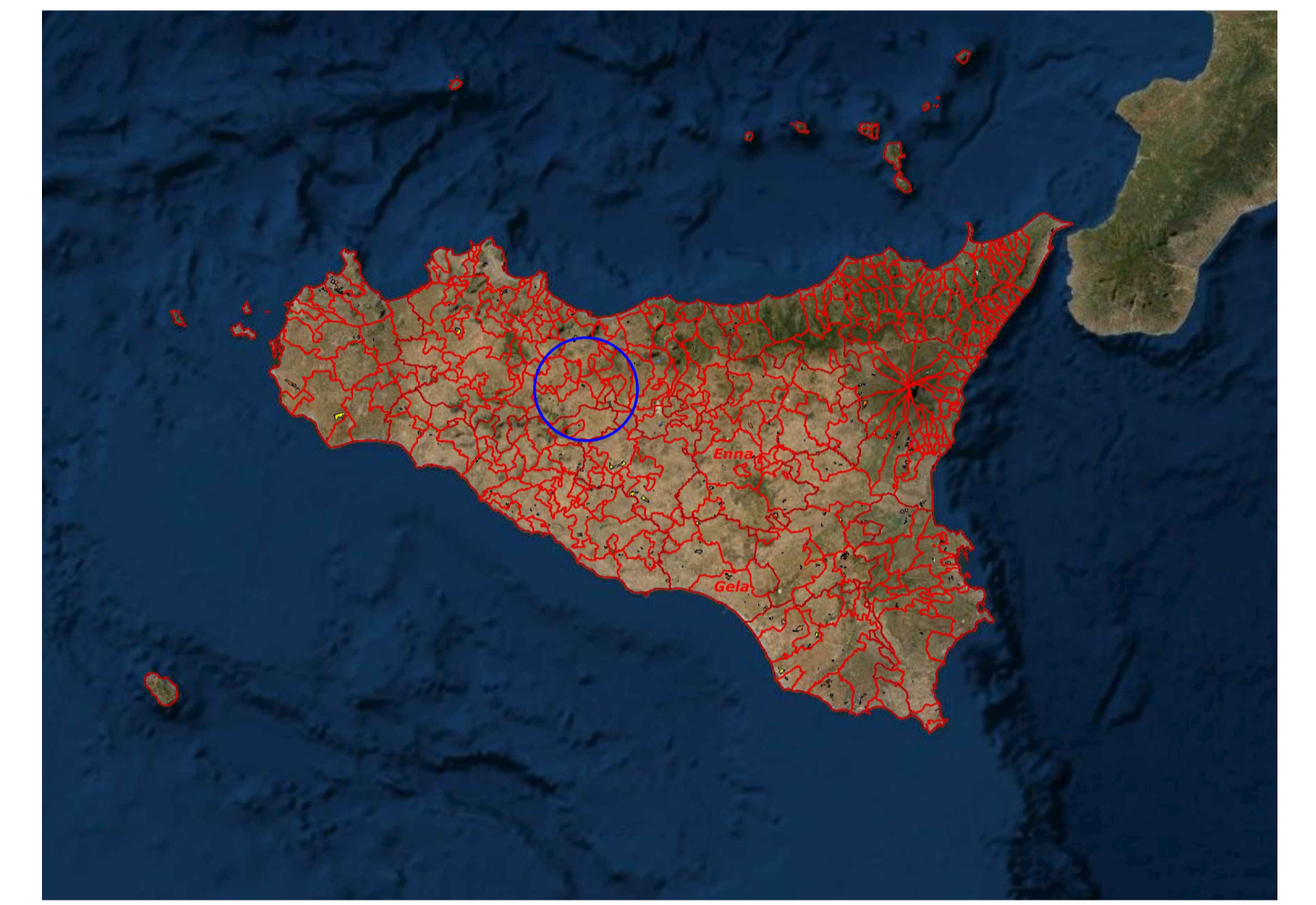

COMUNE DI CASTRONOVO DI SICILIA E ALIA
 Città Metropolitana di Palermo

PROGETTO PER LA REALIZZAZIONE DI UN IMPIANTO AGRIVOLTICO DENOMINATO "OS4 CASTRONOVO"
 DELLA POTENZA DI PICCO DI 45.988 KW E POTENZA DI IMMISSIONE 38.350 KW E DELLE RELATIVE OPERE
 CONNESSE NEI COMUNI DI CASTRONOVO DI SICILIA (PA) ED ALIA (PA)

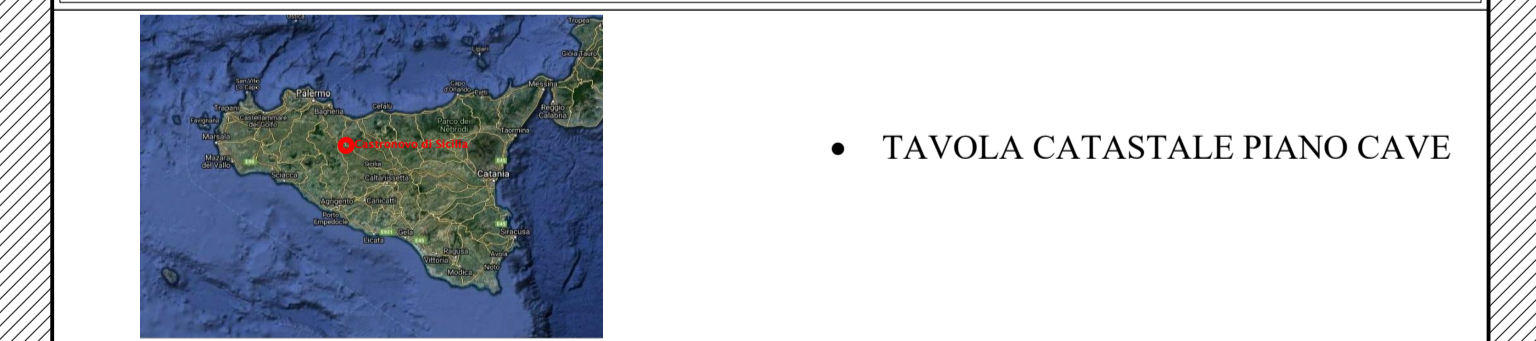

SCALA	FORMATO	OGGETTO E DESCRIZIONE	DATA DI PRIMA VERSIONE	VERSIONE IDENTIFICATIVA	REVISIONI	REDATTO
1:25000	A0	DS4_I.P.C.	10/10/2022	202101692	REV 01	
CASTRONOVO DI SICILIA		PROGETTO			REVISIONE	ESEGUITO
TAVOLA CATASTALE PIANO CAVE	1/1	PROGETTO				
TAVOLA CATASTALE PIANO CAVE	ID ELABORATO:	RS06P0023A0			STATO DI INTRINSECITA'	VERIFICATO

I PROGETTISTI

 Ing. Giuseppe Lo Presti Lic. Prov. N. 2987	 Arch. Calogero Morreale
---	-----------------------------

COMMITTENTE DS ITALIA 4 srl Sede legale: VIA DEI FANTASMI N. 112 Roma (RM) CAP 00186 CF/P.IVA: 11986510027 Legale rappresentante: Antonio MUGGIU - Toscana	SVILUPPATORE FABROEN srl Sede legale: Via Biondi, 11 Palermo (PA) CAP 90143 CF/P.IVA: 02082700827 Legale rappresentante: Ave. Fabrizio Romano
---	--

A norma di legge è conservata nella cartella di cantiere e nel 2° volume del presente elaborato.