

LEGENDA

- Carta forestale LR 16/96
- Limite comunale
- Area impianto Agro-Fotovoltaico

Carta forestale L.R. 16-96 (SIT Forestale della Regione Sicilia) tutta l'area risulta fuori dai perimetri del vincolo, a confine con l'area 1 e l'area 2

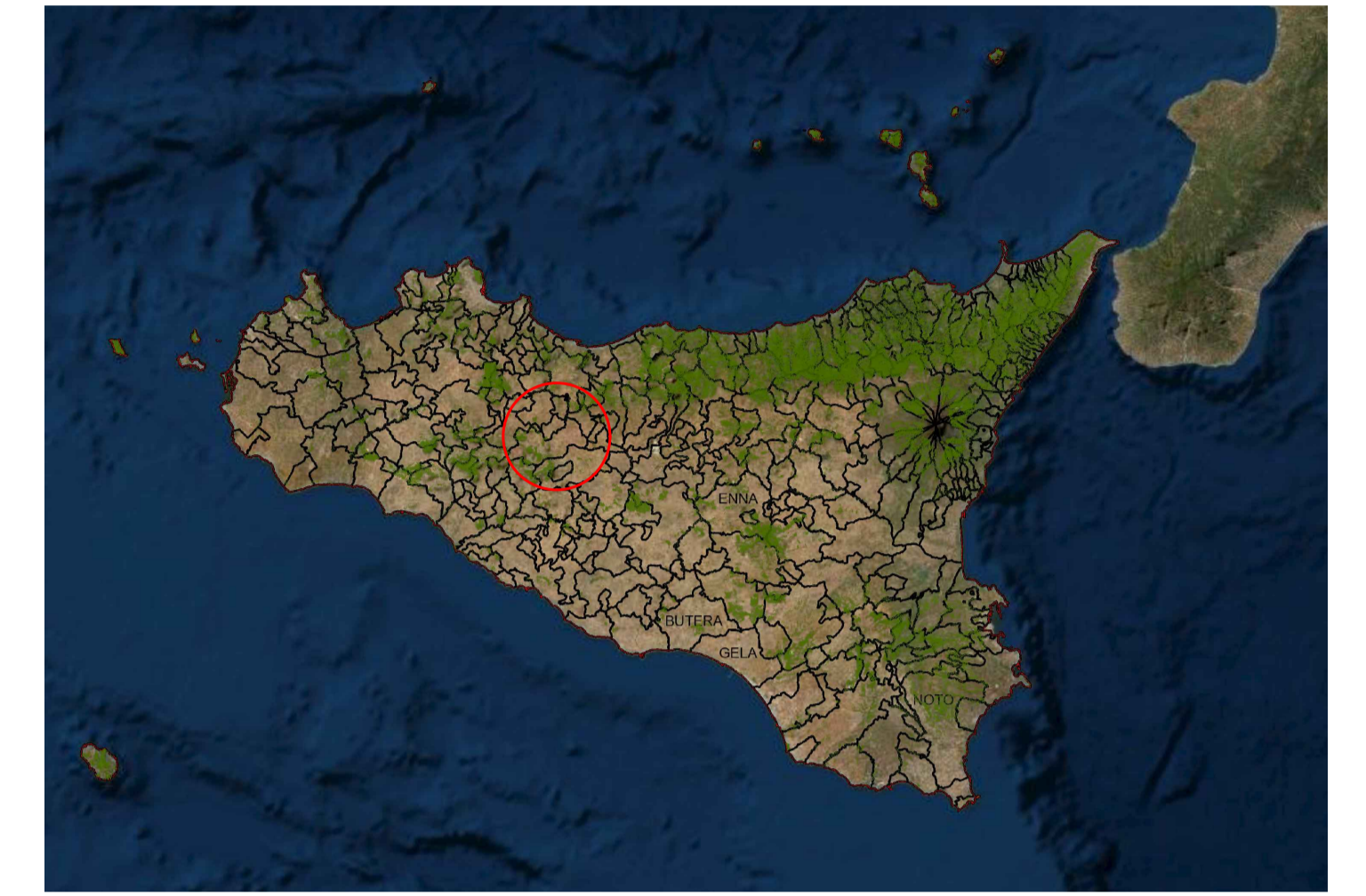

COMUNE DI CASTRONOVO DI SICILIA E ALIA
Città Metropolitana di Palermo

PROGETTO PER LA REALIZZAZIONE DI UN IMPIANTO AGRIVOLTAICO DENOMINATO "DSH CASTRONOVO"
DELLA POTENZA DI PICCO DI 45.988 KWp E POTENZA DI IMMISSIONE 38.330 kW E DELLE RELATIVE OPERE
CONNESSE NEI COMUNI DI CASTRONOVO DI SICILIA (PA) ED ALIA (PA)

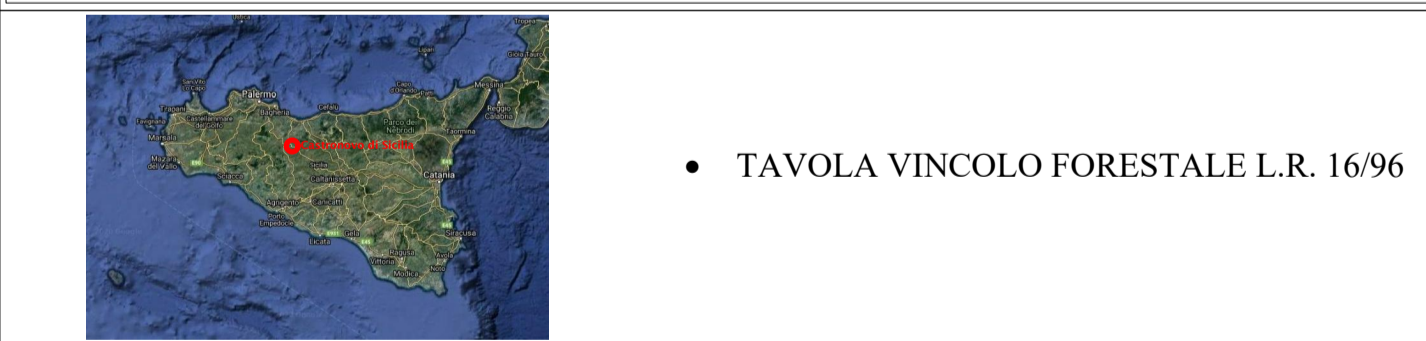

SCALA: 1:10000	FORMATO: A0	DATA ELABORAZIONE: 02/04/2022	DATA DI MODIFICAZIONE: 10/10/2022	REVISIONE: 202101692	REVISIONE: REV 01	SEDATTO
PROF.: CASTRONOVO DI SICILIA I	SCALE: 1/1	NOVA DE NOMINE: PROIEZIONE: UTM	COORDINATE: DATUM: DSH CASTRONOVO	DESCRIZIONE: FORESTALE L.R. 16/96	ESEGUITO	
FILE: TAVOLA VINCOLO FORESTALE L.R. 16/96	ID ELABORAZIONE: RS06EPD0025A0	STATUS: DEFINITIVO	VERIFICATO			

I PROGETTISTI	
 Ing. Giuseppe Lo Presti	 Arch. Calogero Morreale

COMMITTENTE DS ITALIA 4 srl Sede legale: Via Dei Produttori n. 112 Roma (RM) CAP 00186 CF/P.IVA: 11996010002 Legale rappresentante: Antonio Mascio - Toscana	SVILUPPATORE FABROEN srl Sede legale: Via Benvenuto Cellini n. 11 Palermo (PA) CAP 90141 CF/P.IVA: 05021200827 Legale rappresentante: Ave. Fabrizio Romano
---	---

A norma di legge è severamente vietato riprodurre o comunicare a terzi i contenuti del presente documento.