

**Riserva REGIONALE**  
 CODICE\_ARE: RES000016  
 NOME\_ARE: Bosco della Favara e Bosco  
 Cava  
 AREA\_ARE: 1,73  
 DATUM: IGM  
 PROIEZIONE: GB  
 FUSO: E  
 LAT.MT: 2.439.274,19  
 LONG.MT: 4.180.114,95  
 REF.UTM: N.478044 (lat 29°07'09")  
 REGIONE: Sicilia  
 PROVINCIA:  
 COMUNE:

**Riserva REGIONALE**  
 CODICE\_ARE: RES000019  
 NOME\_ARE: Monte Carcaci  
 AREA\_ARE: 4,80  
 DATUM: IGM  
 PROIEZIONE: GB  
 FUSO: E  
 LAT.MT: 2.390.378,84  
 LONG.MT: 4.170.238,61  
 REF.UTM: N.480044 (lat 29°07'09")  
 REGIONE: Sicilia  
 PROVINCIA:  
 COMUNE:  
 TIPOLOGIA: R.N.O.

**Riserva REGIONALE**  
 CODICE\_ARE: RES000024  
 NOME\_ARE: Monte Cammarata  
 AREA\_ARE: 0,99  
 DATUM: IGM  
 PROIEZIONE: GB  
 FUSO: E  
 LAT.MT: 2.298.005,72  
 LONG.MT: 4.168.045,07  
 REF.UTM: N.50444 (lat 18°04'20")  
 REGIONE: Sicilia  
 PROVINCIA:  
 COMUNE:  
 TIPOLOGIA: R.N.O.

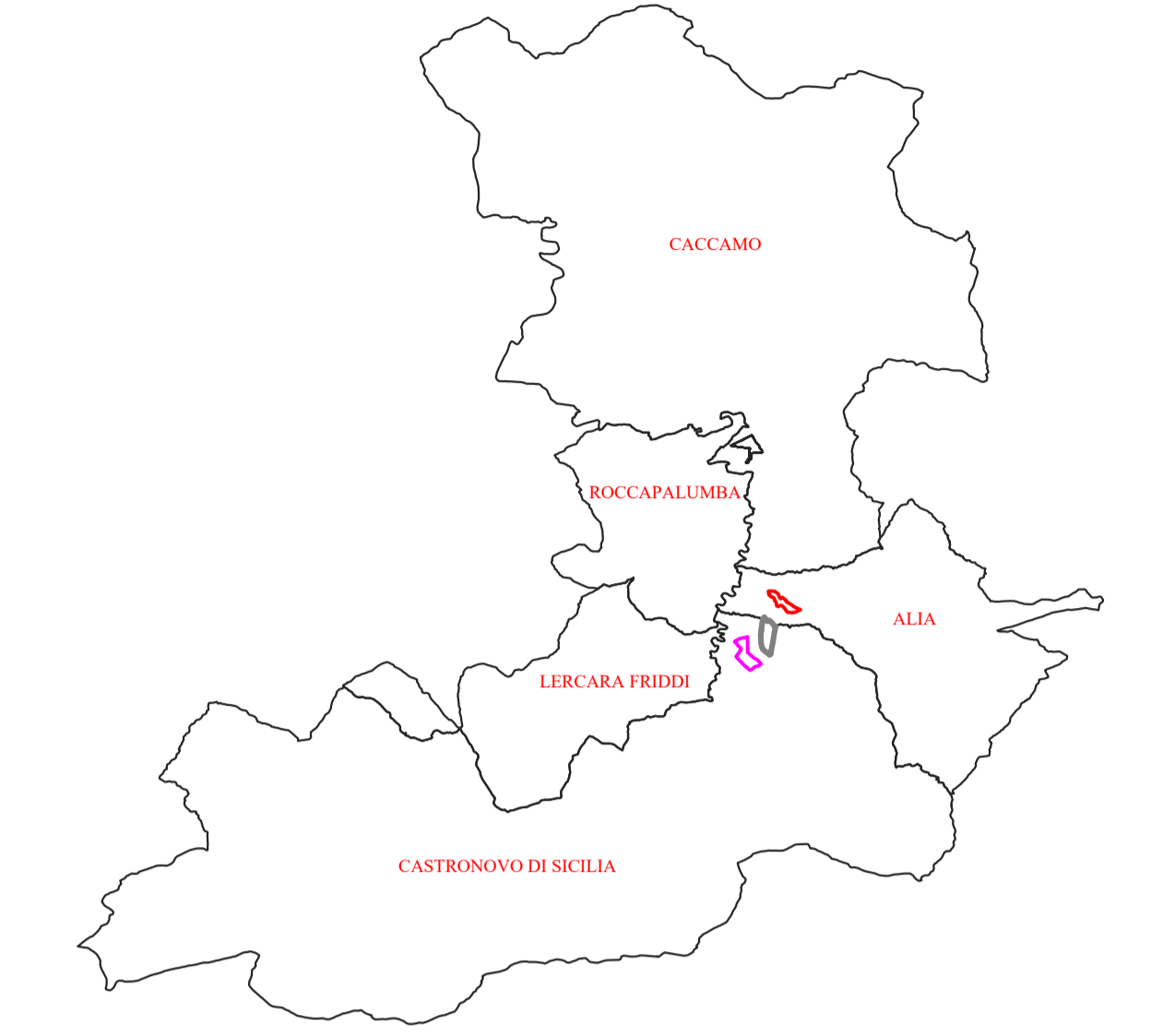
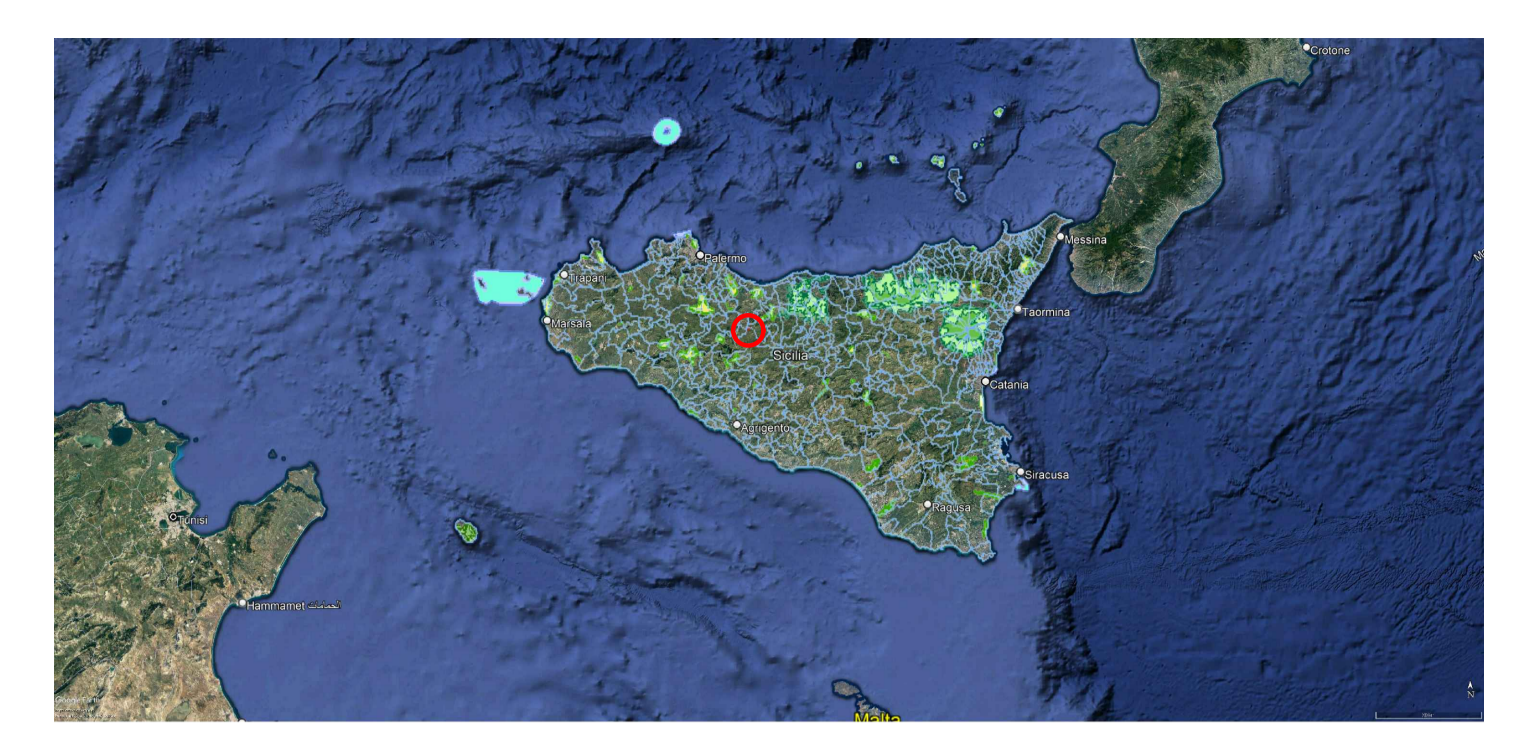

**LEGENDA**

- Aree Marine
- B2
- Parchi Regionali
- Riserve Regionali
- N.C.
- Zona A
- A
- Parchi Nazionali
- Zona B
- A marina
- Zona 1
- Zona C
- B
- Zona 2
- Zona D
- B1
- Zona 3
- Limite comunale
- Area 1 impianto Agro-Fotovoltaico di 25ha Comune di Alia
- Area 2 impianto Agro-Fotovoltaico di 41 ha Comune di Castronovo di Sicilia
- Area 3 impianto Agro-Fotovoltaico di 41 ha Comune di Castronovo di Sicilia
- Cavidotto di connessione 36 KV
- Stazione RTN 380/150/36 kV
- Nuovo elettrodotto Chiaramonte Gulfi Ciminna 380 kV

Tavola PARCHI E RISERVE NATURALI (SET della Regione Sicilia) tutta l'area risulta fuori dai perimetri del vincolo



**COMUNE DI CASTRONOVO DI SICILIA E ALIA**  
 Città Metropolitana di Palermo

PROGETTO PER LA REALIZZAZIONE DI UN IMPIANTO AGRIVOLTAICO DENOMINATO "554 CASTRONOVO"  
 DELLA POTENZA DI PICCO DI 45.988 kWp E POTENZA DI IMMISSIONE 38.330 kW E DELLE RELATIVE OPERE  
 CONNESSE NEI COMUNI DI CASTRONOVO DI SICILIA (PA) ED ALIA (PA)

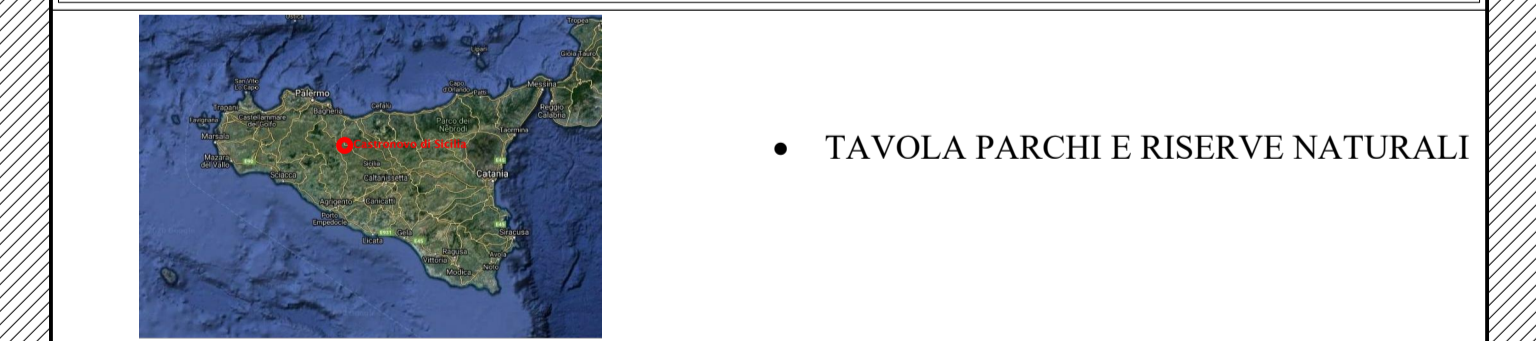

DATA	FORMATO	OGGETTO	DATA DI INIZIO	DATA DI FINE	REVISIONE	REDAZIONE
12/2020	AD	DS4 T.P.R.	10/10/2022	202101692	REV.01	REDAZIONE
CASTRONOVO DI SICILIA	1/1	AREA DI INTERESSE	PROIEZIONE	REVISIONE	TAVOLA PARCHI E RISERVE NATURALI	ESEGUITO
TAVOLA PARCHI E RISERVE NATURALI	ID ELABORATO:	RS06FPD0030A0	LIBRO DI IMPIANTAZIONE	DEFINITIVO	VERIFICATO	

**I PROGETTISTI**

Ing. Giuseppe Lo Presti

Arch. Calogero Morreale

COMMITTENTE	SVILUPPATORE
<b>DS ITALIA 4 srl</b> Sede legale: Via Cap. Polverino n. 112 Roma (RM) CAP 00186 CF/P.IVA: 15046010002 Legale rappresentante: Antonio Nicotri - Toscana	<b>FABROEN srl</b> Sede legale: Via Reventos Lottini n. 11 Palermo (PA) CAP 90141 CF/P.IVA: 0662720827 Legale rappresentante: Avv. Fabrizio Romano

