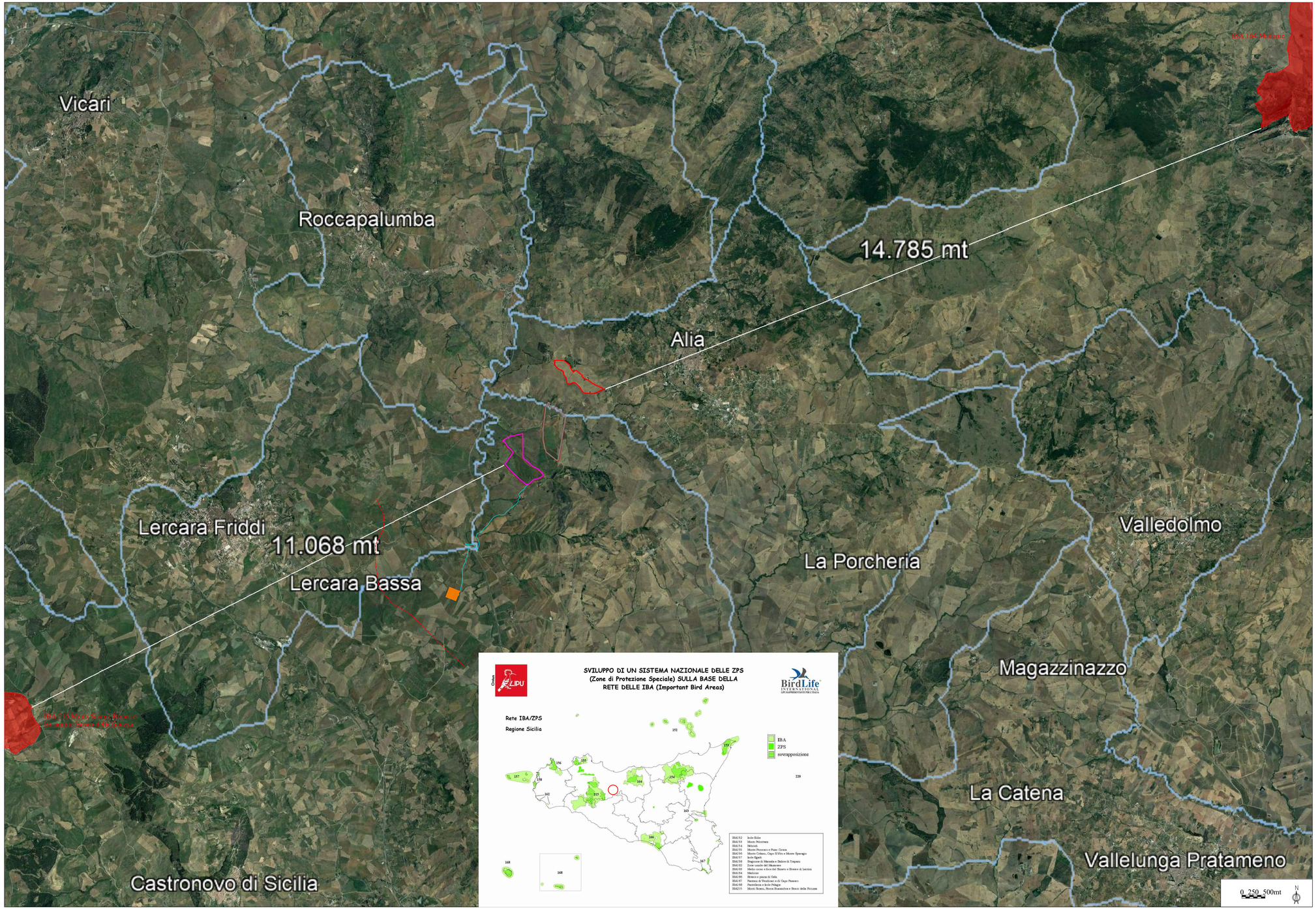

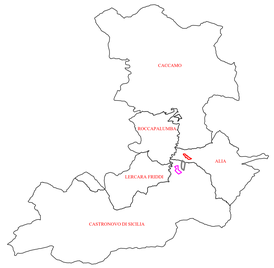

LEGENDA

- IBA
- Limite comunale
- Area 1 impianto Agro-Fotovoltaico di 25ha Comune di Alia
- Area 2 impianto Agro-Fotovoltaico di 41 ha Comune di Castronovo di Sicilia
- Area 3 impianto Agro-Fotovoltaico di 41 ha Comune di Castronovo di Sicilia
- Cavidotto di connessione 36 KV
- Stazione RTN 380/150/36 kV
- Nuovo elettrodotto Chiaramonte Gulfi Ciminna 380 kV

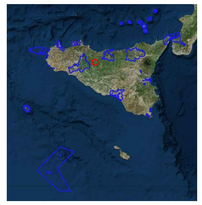

Tavola IBA (Important Birds Areas) (Ministero dell'ambiente) tutta l'area risulta fuori dai perimetri del vincolo

DS ITALIA 4 srl

fabroen

COSMOTECK

R.T.T.

COMUNE DI CASTRONOVO DI SICILIA E ALIA
Città Metropolitana di Palermo

PROGETTO PER LA REALIZZAZIONE DI UN IMPIANTO AGRIVOLTAICO DENOMINATO "DS14 CASTRONOVO"
DELLA POTENZA DI PICCO DI 45.988 kWp E POTENZA DI IMMISSIONE 38.330 kW E DELLE RELATIVE OPERE
CONNESSE NEI COMUNI DI CASTRONOVO DI SICILIA (PA) ED ALIA (PA)

- TAVOLA IBA (IMPORTANT BIRDS AREAS)

SCALA: 1:25000	FORMATO: A0	CODICE ELABORATO: DS14_T.I.B.	DATA DI PRIMA EMISSIONE: 10/10/2022	CODICE IDENTIFICATIVO TERNA: 202101692	REVISIONE: REV 01	REDATTO
PAESE: CASTRONOVO DI SICILIA 1		FOGLIO: 1/1	DATA DI SECONDA EMISSIONE:	CODICE IDENTIFICATIVO ESCH: DS14 CASTRONOVO	DESCRIZIONE: TAVOLA IBA IMPORTANT BIRDS AREAS	ESEGUITO
FILE DWG: TAVOLA IBA IMPORTANT BIRDS AREAS		ID ELABORATO: RS06EPD0031A0			LIVELLO DI PROGETTAZIONE: DEFINITIVO	VERIFICATO

I PROGETTISTI

COSMOTECK
Ing. Giuseppe Lo Presti
Ordine degli Ingegneri della Provincia di Palermo
Ing. Giuseppe Lo Presti N. 2037
Settore A - Ingegneria Civile e Ambientale
Iscritto all'Albo al n. 2037 dal 01-01-1991

R.T.T.
Arch. Calogero Morreale
Ordine degli Architetti P.P.C. della Provincia di Palermo
Arch. Calogero Morreale
Iscritto all'Albo al n. 1000

COMMITTENTE

DS ITALIA 4 srl
Sede legale Via Del Plebiscito n. 112
Roma (RM) CAP 00186
CF/P.IVA: 15944501002
Legale rappresentante
Antonio Macias Toscano

SVILUPPATORE

FABROEN srl
Sede legale Via Brunetto Latini n. 11
Palermo (PA) CAP 90141
CF/P.IVA 05052720827
Legale rappresentante
Avv. Fabrizio Romeo

A termini di legge è severamente vietata riprodurre e/o comunicare a terzi il contenuto del presente elaborato.