

16 - Carta dei vincoli paesaggistici

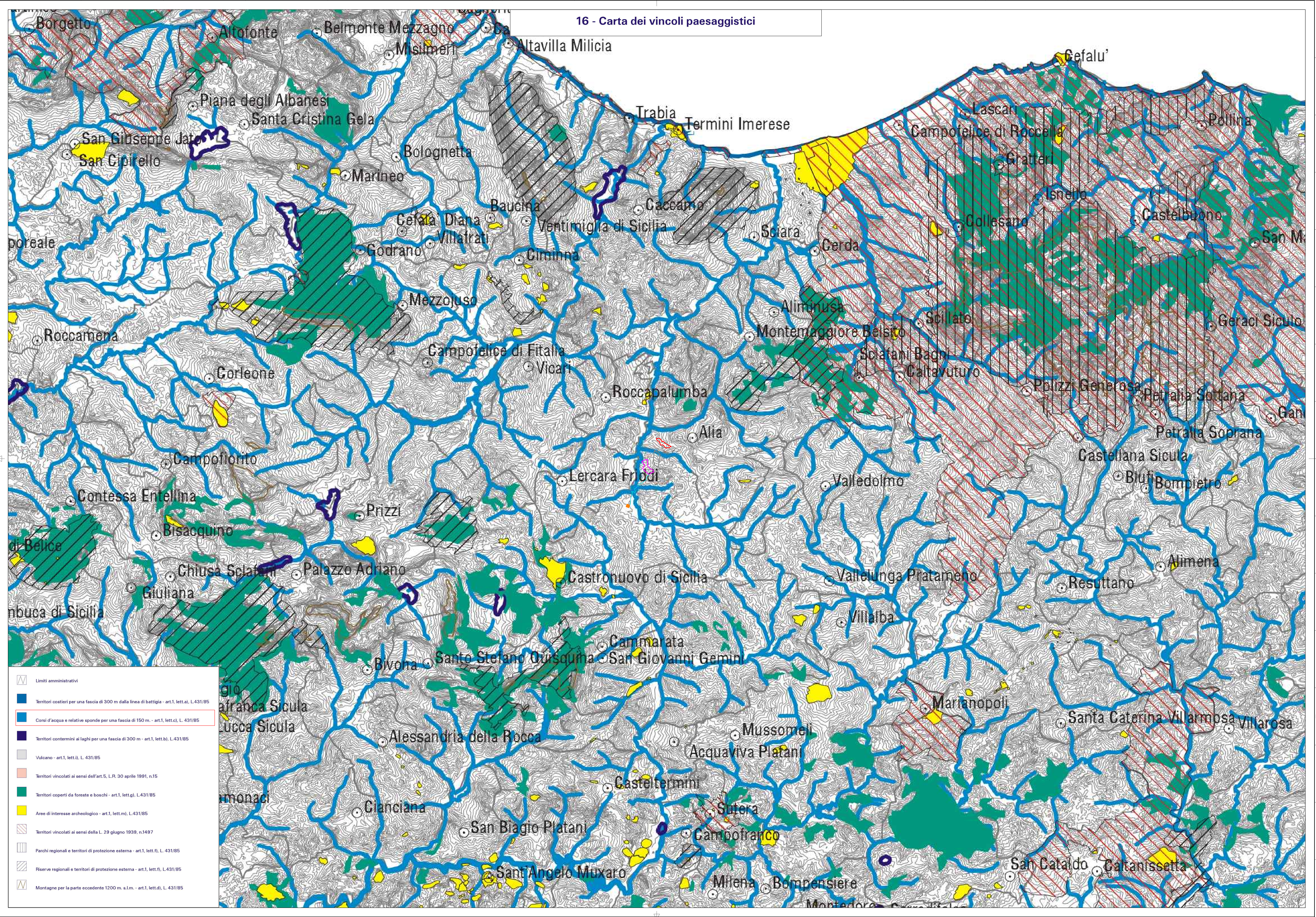

- Limiti amministrativi
- Territori costieri per una fascia di 300 m dalla linea di battaglia - art.1, lett.a), L.431/85
- Corsi d'acqua e relative sponde per una fascia di 150 m - art.1, lett.c), L.431/85
- Territori contigui ai laghi per una fascia di 300 m - art.1, lett.b), L.431/85
- Vulcanico - art.1, lett.b), L.431/85
- Territori vincolati ai sensi dell'art.5, L.R. 30 aprile 1991, n.15
- Territori coperti da foreste e boschi - art.1, lett.g), L.431/85
- Aree di interesse archeologico - art.1, lett.m), L.431/85
- Territori vincolati ai sensi della L. 29 giugno 1939, n.1497
- Parchi regionali e territori di protezione esterna - art.1, lett.f), L.431/85
- Riserve regionali e territori di protezione esterna - art.1, lett.f), L.431/85
- Montagne per la parte eccedente 1200 m. s.l.m. - art.1, lett.d), L.431/85

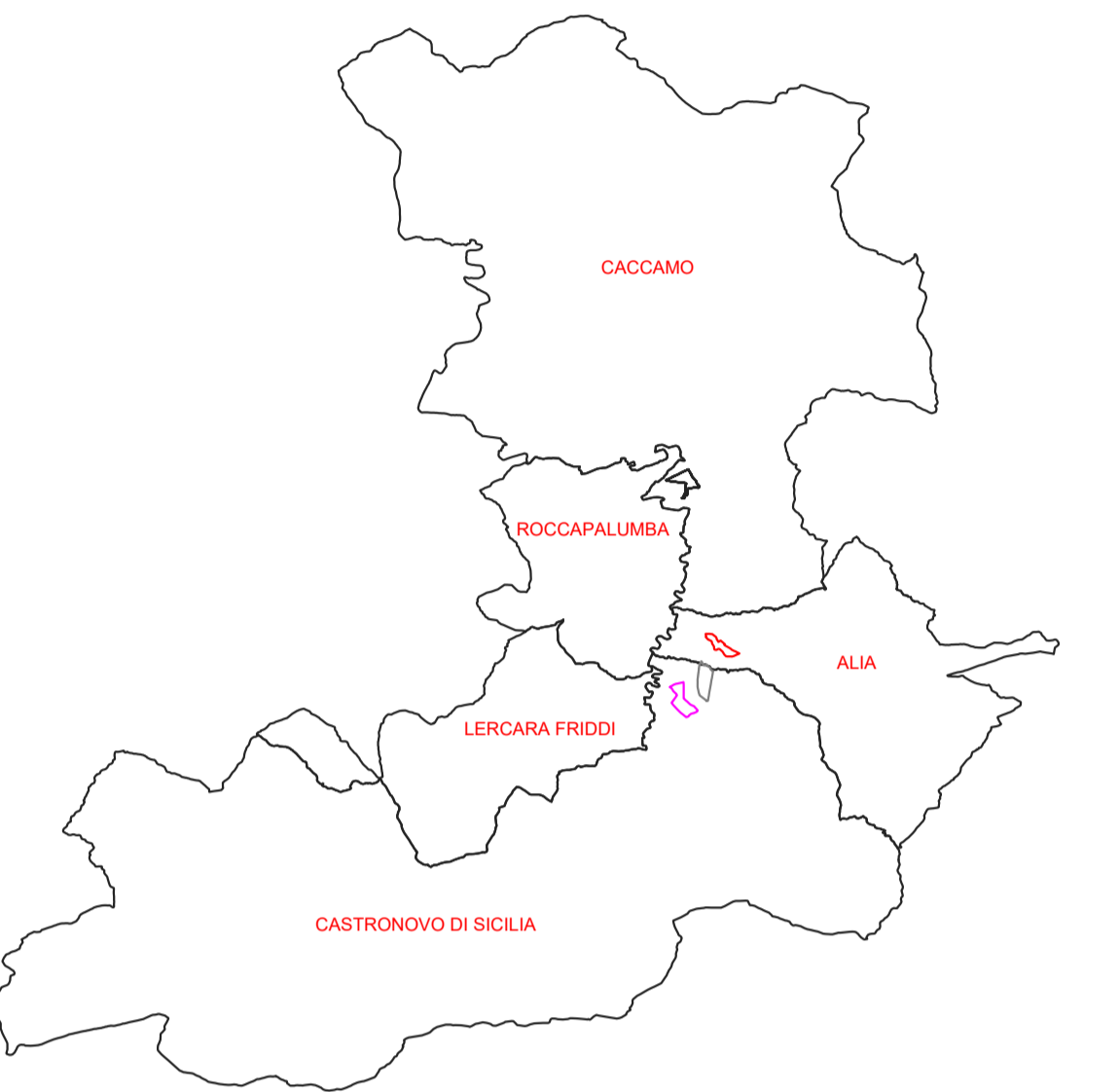
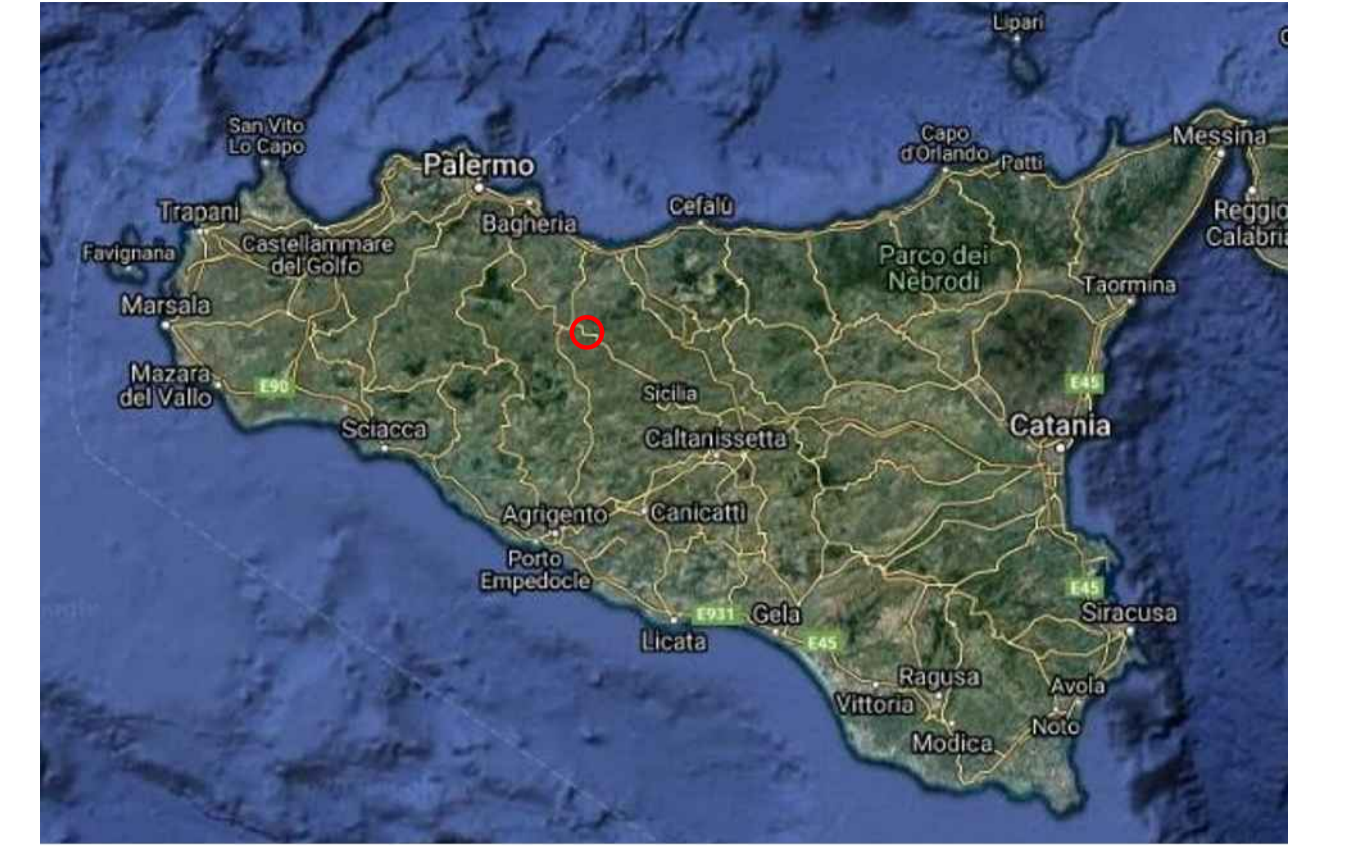

- LEGENDA
- Limite comunale
 - Area 1 impianto Agro-Fotovoltaico di 25ha Comune di Alia
 - Area 2 impianto Agro-Fotovoltaico di 41 ha Comune di Castronovo di Sicilia
 - Area 3 impianto Agro-Fotovoltaico di 41 ha Comune di Castronovo di Sicilia
 - Cavidotto di connessione 36 kV
 - Stazione RTN 380/150/36 KV

Fonte Piano Territoriale Paesistico Regionale
Approvato con D.A. N. 6080 del 21 Maggio 1999

DS ITALIA 4 srl
fabroen
COSMOTEC

COMUNE DI CASTRONOVO DI SICILIA E ALIA
Città Metropolitana di Palermo

PROGETTO PER LA REALIZZAZIONE DI UN IMPIANTO AGRIVOLTACO "DENOMINATO "OS4 CASTRONOVO"
DELLA POTENZA DI PICCO DI 45.988 kWp E POTENZA DI IMMISSIONE 38.330 kW E DELLE RELATIVE OPERE
CONNESSE NEI COMUNI DI CASTRONOVO DI SICILIA (PA) ED ALIA (PA)

• TAVOLA PTPR.5 VINCOLI PAESAGGISTICI

SCALA	FORMATO	DATA ELABORAZIONE	DATA DI MODIFICAZIONE	REVISIONI	REDATTO
1:25000	A0	05/11/2022	10/10/2022	202101692	ING. GIUSEPPE LO PRESTI
PROF.	CASTRONOVO DI SICILIA 1	ALIA 1	CASTRONOVO DI SICILIA 1	CASTRONOVO DI SICILIA 1	ESEGUITO
FILE	TAVOLA PTPR.5	ID ELABORAZIONE:	RS06PP0041A0	STATO DI INDIRIZIONE:	DEFINITIVO

I PROGETTISTI

Ing. Giuseppe Lo Presti

Arch. Calogero Morreale

COMMITTENTE

DS ITALIA 4 srl
Sede legale: Via Dei Partecipanti n. 112
Roma (RM) CAP 00186
CF/P.IVA: 11986101002
Legale rappresentante:
Antonio Marini - Toscana

SVILUPPATORE

FABROEN srl
Sede legale: Via Benvenuto Cellini n. 11
Palermo (PA) CAP 90141
CF/P.IVA: 02082720827
Legale rappresentante:
Ave. Fabrizio Romano