

**Tavola dei Vincoli D. Lgs. 42/04**  
**L' Area 1** risulta interessata all'interno dell'area di rispetto di 150 metri dalle sponde dei fiumi, torrenti e corsi d'acqua iscritti negli elenchi delle Acque Pubbliche - queste aree saranno destinate a compensazione ambientale, così come anche l'Area 2 di rispetto di 150 metri dalla sponde dal fiume Zappalanotte nella parte Nord, mentre l'Area 3 risulta libera. Il cavidotto interrato a 36 kV nella parte sud attraversa il fiume Torto.

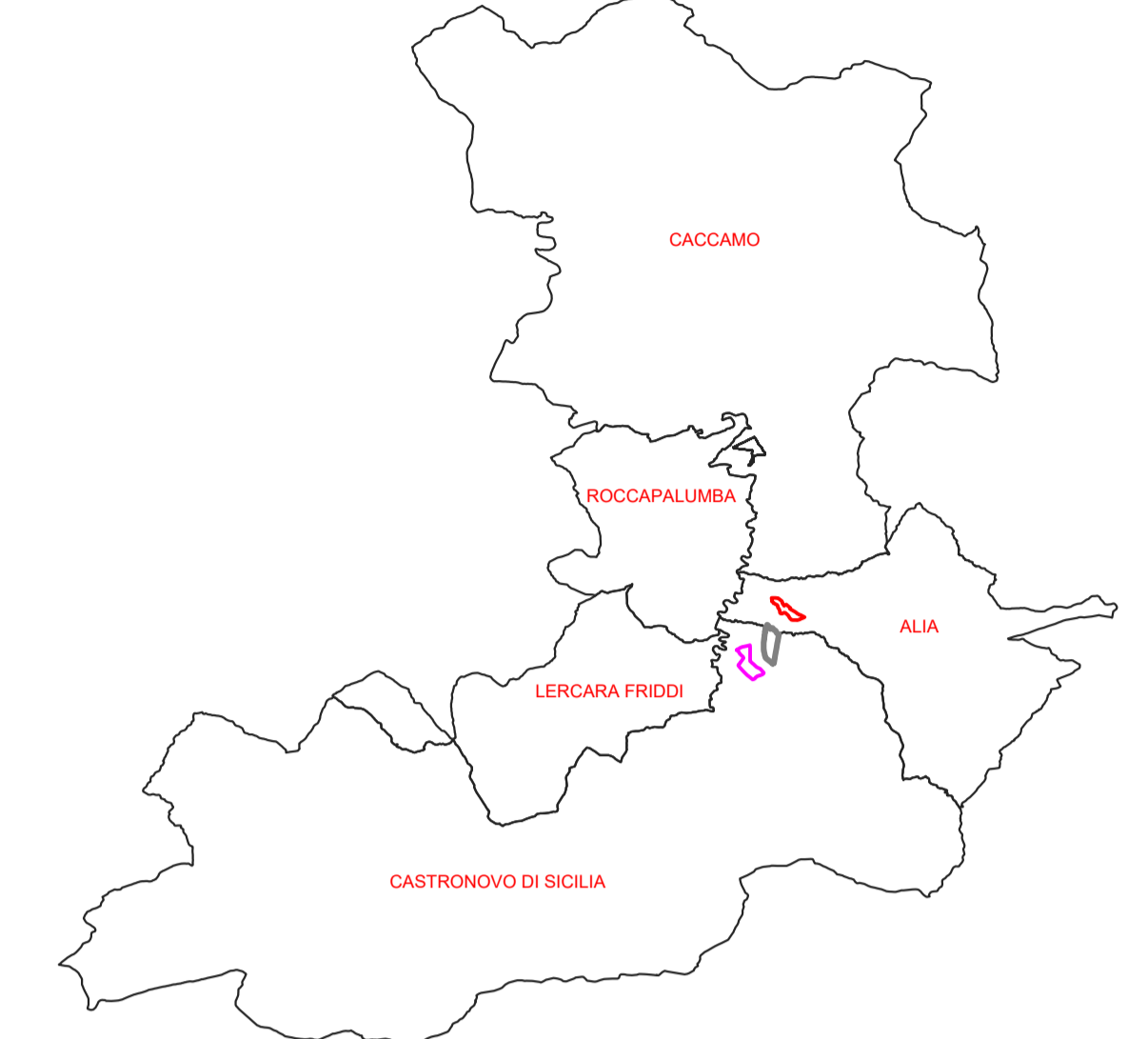
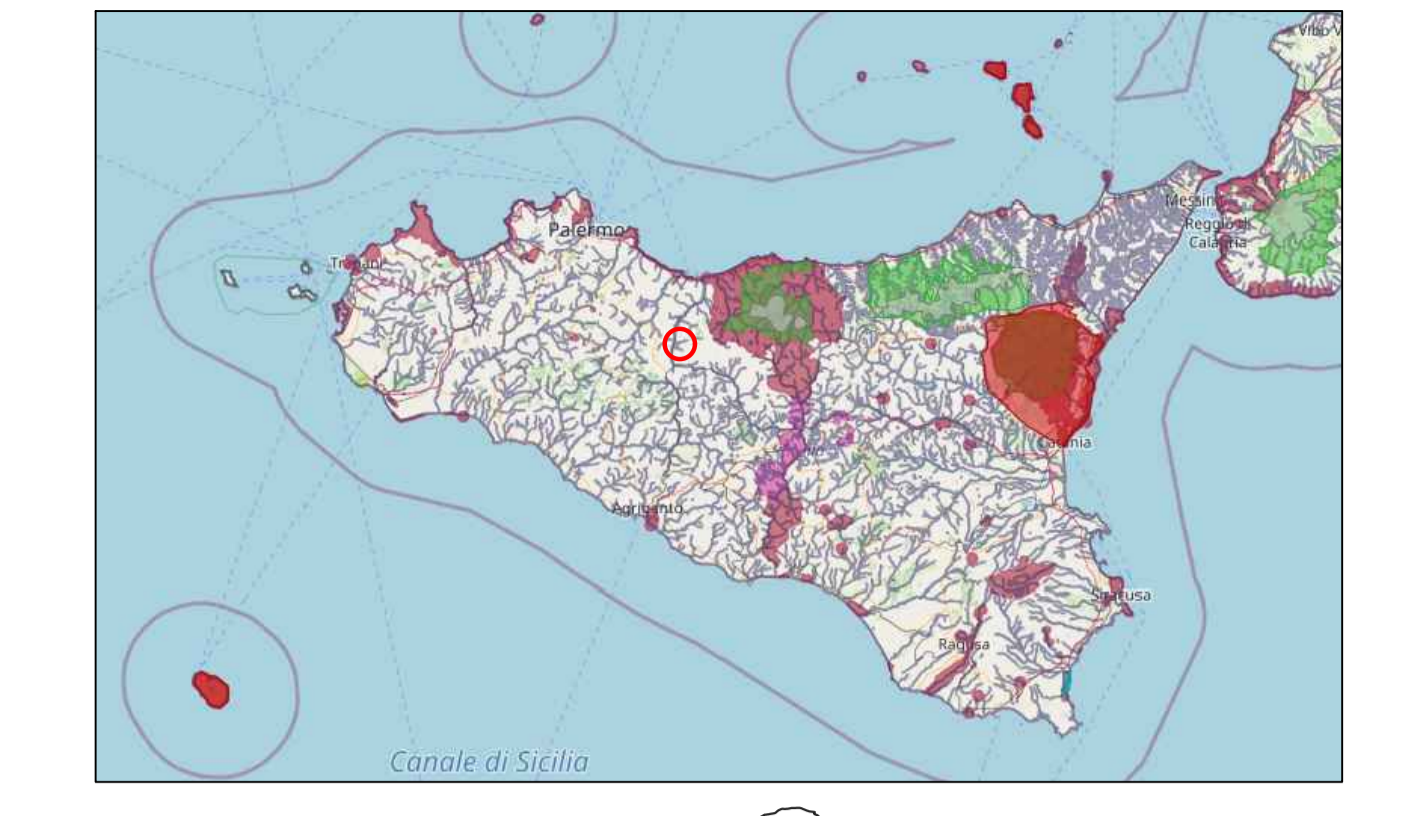

- LEGENDA**
- Limite comunale
  - Area 1 impianto Agro-Fotovoltaico di 25ha Comune di Alia
  - Area 2 impianto Agro-Fotovoltaico di 41 ha Comune di Castronovo di Sicilia
  - Area 3 impianto Agro-Fotovoltaico di 41 ha Comune di Castronovo di Sicilia
  - Cavidotto di connessione 36 kV
  - Stazione RTN 380/150/36 KV
- Vincoli D. Lgs. 42/2004 c.d. "decretati" [Art. 136, 157, 142 c.1 lett. M]**
- VINCOLI
  - Vincoli ex artt. 136 e 157 Statali
  - Vincoli ex artt. 136 e 157 Regionali
- Vincoli D. Lgs. 42/2004 c.d. "ope legis" [Art. 142 c.1, esc. lett. E, H, M]**
- Aree di rispetto di 150 metri dalle sponde dei fiumi, torrenti e corsi d'acqua iscritti negli elenchi delle Acque Pubbliche, e di 300 metri dalla linea di battigia costiera del mare e dei laghi, vincolate ai sensi dell'art.142 c. 1 lett. a), b), c) del Codice
  - Aree al di sopra dei 1200 metri per gli Appennini e i rilievi delle isole e dei 1600 metri per le Alpi, vincolate ai sensi dell'art. 142 c. 1 lett. d) del Codice
  - Parchi e riserve nazionali o regionali vincolati ai sensi dell'art. 142 c. 1 lett. f) del Codice, più restanti tipologie di area naturale protetta (livello fornito dal Ministero dell'Ambiente)
  - Aree boscate acquisite dalle carte di uso del suolo disponibili al 1987 (acquisite per ogni regione in base alle cartografie disponibili), tutelate ai sensi dell'art. 142 c. 1 lettera g) del Codice
  - Zone umide individuate ai sensi del D.P.R. n. 488 del 1976, individuate su cartografia IGM 1:25.000 e tutelate ai sensi dell'art. 142 c. 1 lett. i) del Codice
  - Aree vulcaniche tutelate ai sensi dell'art. 142 c. 1 lett. l) del Codice, individuate sulla cartografia ufficiale 1:25.000 raccolta presso gli enti competenti
- Questo tavolo di aree vincolate costituisce il prodotto degli enti competenti - elaborato dalla Cosmotica

**DS ITALIA 4 srl** **fabroen** **COSMOTICA**

**COMUNE DI CASTRONOVO DI SICILIA E ALIA**  
 Città Metropolitana di Palermo

PROGETTO PER LA REALIZZAZIONE DI UN IMPIANTO AGRIVOLTAICO DENOMINATO "DSH CASTRONOVO" DELLA POTENZA DI PICCO DI 45.988 kWp E POTENZA DI IMMISSIONE 38.330 kW E DELLE RELATIVE OPERE CONNESSE NEI COMUNI DI CASTRONOVO DI SICILIA (PA) ED ALIA (PA)

**TAVOLA DEI VINCOLI D. Lgs. 42/04**

SCALA:	FORMATO:	OGGETTO E SERVIZI:	DATA DI REVISIONE:	REVISIONE IDENTIFICATIVA:	REVISIONE:	REDATTO:
1:10000	A0	DSH, V.G.	10/10/2022	DSH 101/692	REV 01	ING. GIUSEPPE LO PRESTI
PROF.:	PROF.:	PROF.:	PROF.:	PROF.:	PROF.:	ESEGUITO:
CASTRONOVO DI SICILIA	CASTRONOVO DI SICILIA	CASTRONOVO DI SICILIA	CASTRONOVO DI SICILIA	CASTRONOVO DI SICILIA	CASTRONOVO DI SICILIA	CASTRONOVO DI SICILIA

**I PROGETTISTI**

<b>Ing. Giuseppe Lo Presti</b>	<b>Arch. Calogero Morreale</b>
--------------------------------	--------------------------------

<b>COMMITTENTE</b>	<b>SVILUPPATORE</b>
<b>DS ITALIA 4 srl</b> Sede legale: Via Dei Partecipanti n. 112 Roma (RM) CAP 00186 CF/P.A.N.: 11986101002 Legale rappresentante: Antonio Marcaro - Toscana	<b>FABROEN srl</b> Sede legale: Via Benvenuto Cellini n. 11 Palermo (PA) CAP 90143 CF/P.A.N.: 02082720827 Legale rappresentante: Ave. Fabrizio Romano

A norma di legge è necessario rendere pubblico in un'aula di consultazione del presente documento