

Sia l'Area 1, l'Area 2 che l'area 3 dell'Impianto Agro-Fotovoltaico in progetto, ricadono nella Zona 2  
I dati sono stati ricavati dal sito del Ministero dell'ambiente classificazione dei Comuni Italiani 2012

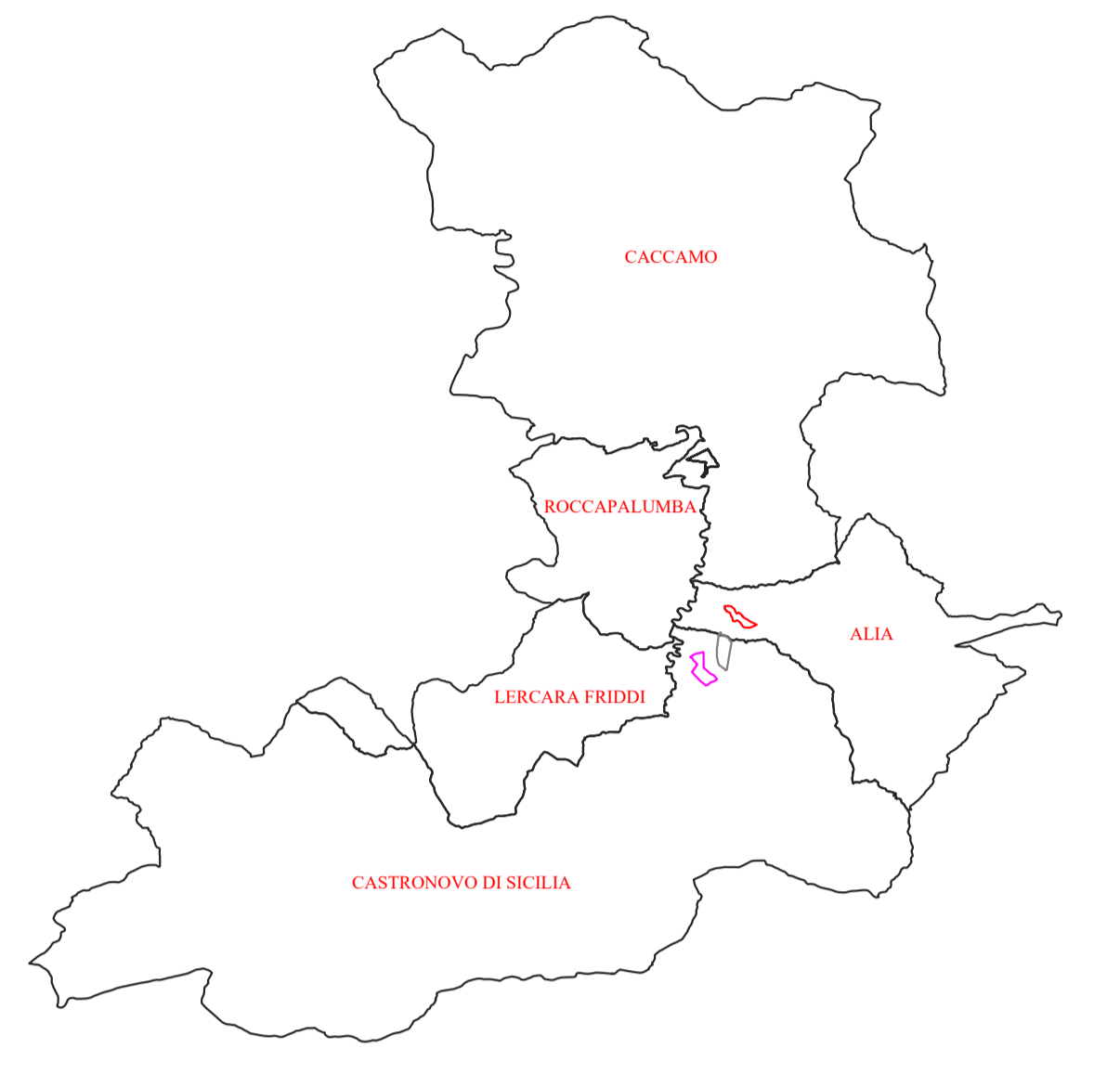

- LEGENDA**
- Limite comunale
  - Area 1 impianto Agro-Fotovoltaico di 25ha Comune di Alia
  - Area 2 impianto Agro-Fotovoltaico di 41 ha Comune di Castronovo di Sicilia
  - Area 3 impianto Agro-Fotovoltaico di 41 ha Comune di Castronovo di Sicilia
  - Cavidotto di connessione 36 KV
  - Stazione RTN 380/150/36 KV
- Legenda di Vulnerabilità/Rischio pericolosità Sismica INGV**
- Bassa
  - Media
  - Alta

Sia l'Area 1, l'Area 2 che l'area 3 dell'Impianto Agro-Fotovoltaico in progetto, ricadono nella zona considerata a Bassa Vulnerabilità/Rischio Peric. Sismica INGV

I dati sono stati ricavati dal sito INGV in Rete - del Ministero della Cultura al link: <http://www.ingv.it/it/risorse/risorse/risorse/risorse.html>

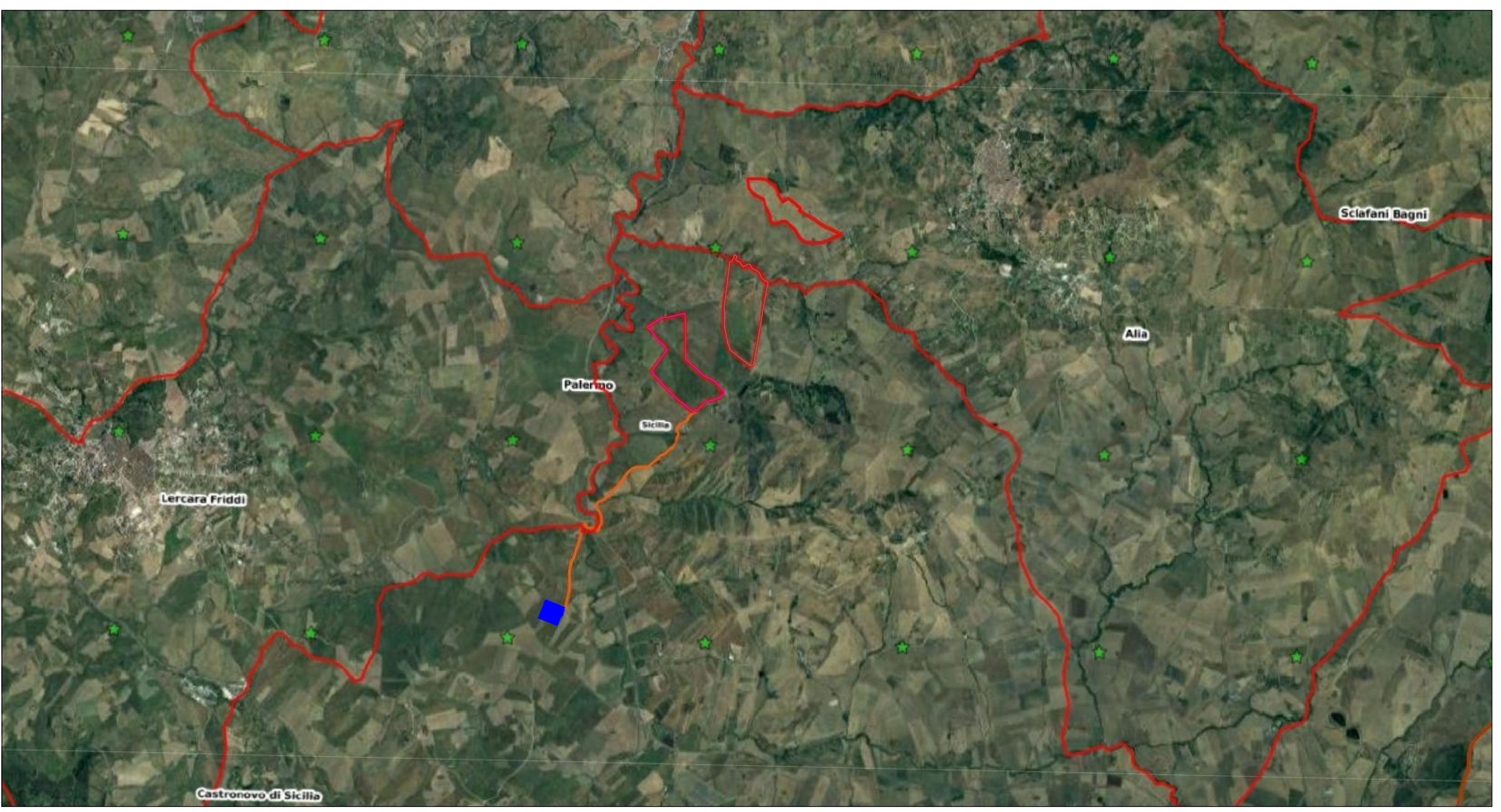
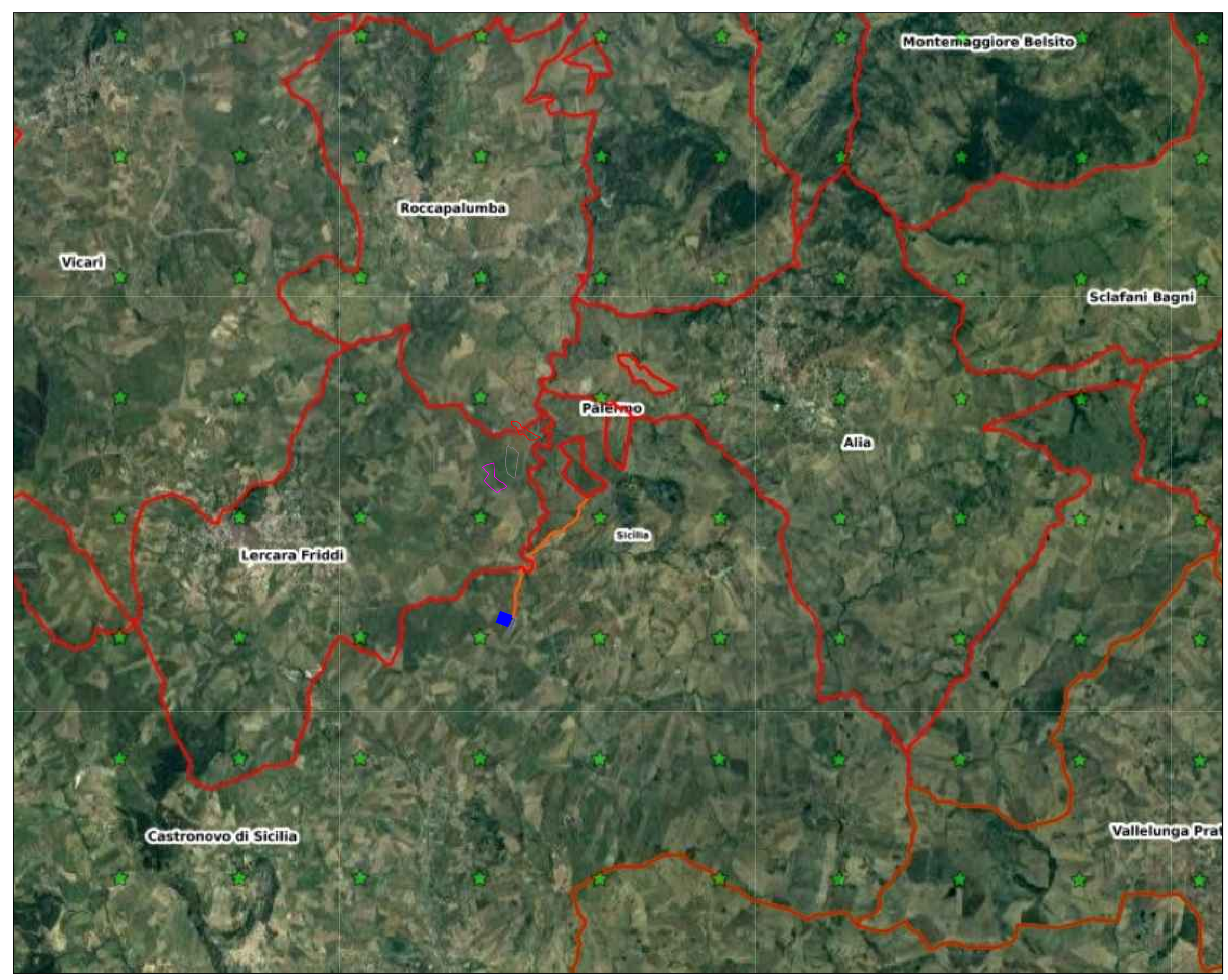

0 250 500mt

**DS ITALIA 4 srl** **fabroen** **COSMOTEC**

**COMUNE DI CASTRONOVO DI SICILIA E ALIA**  
Città Metropolitana di Palermo

PROGETTO PER LA REALIZZAZIONE DI UN IMPIANTO AGRIVOLTAICO DENOMINATO "OS4 CASTRONOVO"  
DELLA POTENZA DI PICCO DI 45.988 kWp E POTENZA DI IMMISSIONE 38.330 kW E DELLE RELATIVE OPERE  
CONNESSE NEI COMUNI DI CASTRONOVO DI SICILIA (PA) ED ALIA (PA)

**TAVOLA DELLA VULNERABILITA'/RISCHIO PERICOLOSITA' SISMICA INGV**

SCALA:	1:25000	PROF:	AD	DATA DI REVISIONE:	10/10/2022	REVISIONE:	REV 03	SEDATTO:	
PROF:	CASTRONOVO DI SICILIA	SCALA:	1/1	DATA DI REVISIONE:	10/10/2022	REVISIONE:	REV 03	ESEGUITO:	
PROF:	CASTRONOVO DI SICILIA	SCALA:	1/1	DATA DI REVISIONE:	10/10/2022	REVISIONE:	REV 03	ESEGUITO:	
PROF:	CASTRONOVO DI SICILIA	SCALA:	1/1	DATA DI REVISIONE:	10/10/2022	REVISIONE:	REV 03	ESEGUITO:	

**I PROGETTISTI**

**COMMITTENTE**  
DS ITALIA 4 srl  
Sede legale: Via Dei Feltrini n. 112  
Roma (RM) CAP 00186  
CF/P.IVA: 11986010027  
Legale rappresentante:  
Antonio Maccari - Toscana

**Sviluppatore**  
FABROEN srl  
Sede legale: Via Roma n. 111  
Palermo (PA) CAP 90143  
CF/P.IVA: 02082720827  
Legale rappresentante:  
Ave. Fabrizio Romano