

Stallo Arrivo Produttore a 150 kV da realizzare presso la SE TERNA 380/150kV

Cavo AT 150 kV opera di connessione alla RTN L = 392m

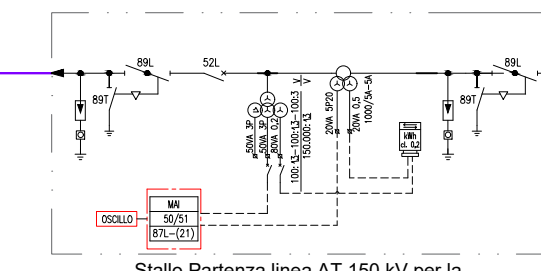

SIMBOLO	DESCRIZIONE	NUMERO	DESCRIZIONE
	TRASFORMATORE VOLTMETRICO	63	PROTEZIONE DI SOVRAPROTEZIONE DEL TRASFORMATORE
	SEZIONATORE A VUOTO	99CSC	PROTEZIONE MINIMO LIVELLO OLIO TRASFORMATORE (COMMITTATORE SOTTO CARICO)
	TRASFORMATORE AMPEROMETRICO	99T	PROTEZIONE MINIMO LIVELLO OLIO TRASFORMATORE (ATR)
	INTERRUTTORE	97CSC	RELE' A FLUSSO OLIO TRASFORMATORE (COMMITTATORE SOTTO CARICO)
	SEZIONATORE DI TERRA	97T	RELE' BUCHHOLZ PER RILEVAMENTO SVILUPPO GAS NEL TRASFORMATORE
	SEZIONATORE ORIZZONTALE CON LAME DI TERRA	87L	PROTEZIONE DIFFERENZIALE LINEA
	GRUPPO DI MISURA ENERGIA (BIDIREZIONALE)	21	PROTEZIONE DISTANZIOMETRICA
	RELE' DI MASSIMA CORRENTE	50/51	SCARICATORE DI SOVRATENSIONE

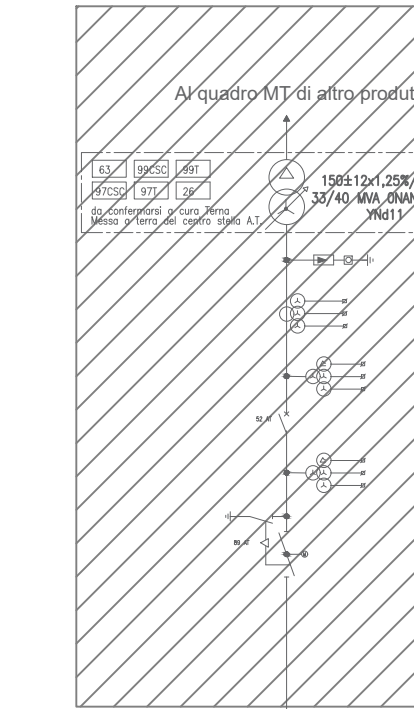
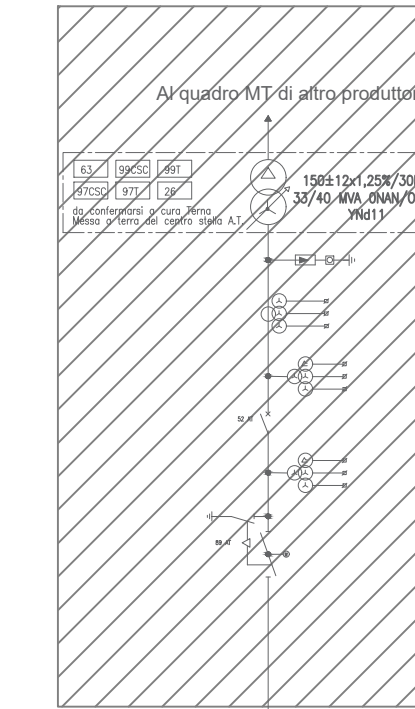
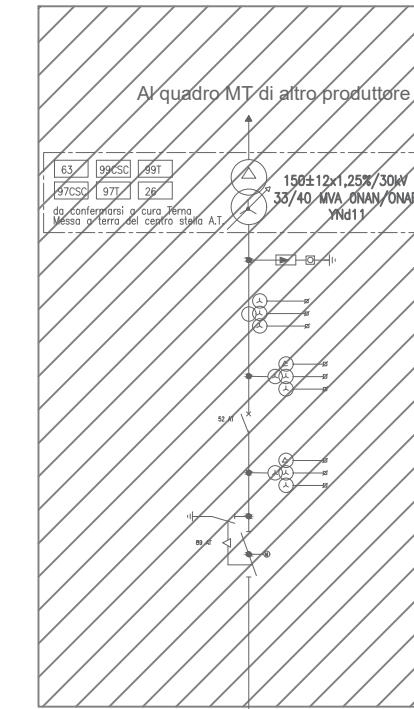
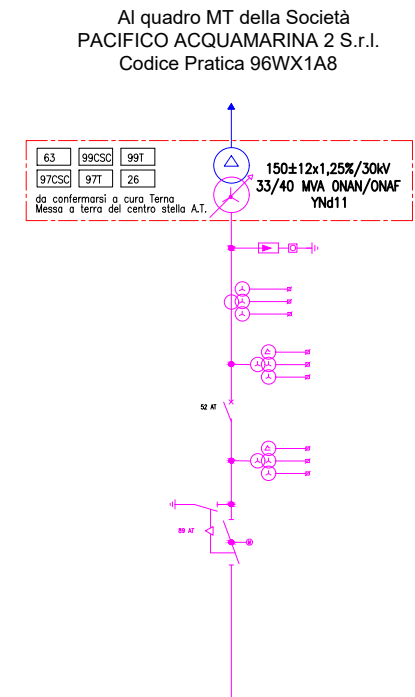
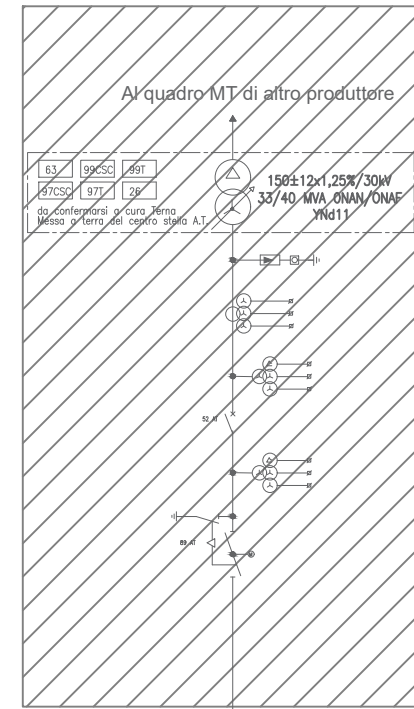

Semplice sistema di sbarre AT 150 kV per la condivisione di stallo



Proprietario	<b>PACIFICO</b> PACIFICO ACQUAMARINA 2 S.r.l. Sede: Piazza Walther Von Vogelbein, n. 8 - 39100 Bolzano (BZ) Pec: pacificoacquamarina2srl@legalmail.it P.Iva: 04351410719	Sviluppo e Coordinamento	<b>plan A</b> PLAN A ENERGY S.R.L. Sede: Via Cavour n.104 40026 Imola BO Pec: planaenergy@pec.it C.F. e P.IVA: 03930841204
Progettazione generale e progettazione elettrica	<b>STUDIO INGEGNERIA ELETTRICA</b> MEZZINA dott. ing. Antonio Via T. Solis 128   71016 San Severo (FG) Tel. 0882.228072   Fax. 0882.243651 e-mail: info@studionezzina.net Ordine degli Ingegneri della Provincia di Foggia matr. n. 1604	Supervisione scientifica e piani culturali e montaggio	<b>Università di Foggia</b> Dipartimento di Scienze Agrarie, Alimenti, Risorse Naturali e Ingegneria (DAFNE) Sede: via Antonio Gramsci, 89/91 Foggia 71122 P.Iva: 0301680717
Studio di progetto ambientale e impatto ambientale	<b>Dott. Biol. Leonardo Beccarisi</b> Via D'Enghien, 43 - 73013 Galatina (LE) cell. 3209709695 E-Mail: beccarisi@gmail.com Ordine nazionale dei Biologi   Albo- Sezione matr. n. AA_067313	Studio di impatto ambientale	<b>Dott.ssa Anastasia Agnoli</b> Via Armando Diaz, 37   73100 Lecce (LE) cell. 3515100328 E-Mail: anastasia.agnoli989@gmail.com
Studio meteorologico	<b>Dott. Biol. Elisa Gatto</b> Via S. Santo, 22   73044 Galatone (LE) cell. 3283433525 E-Mail: doctorelisagatto@gmail.com Ordine nazionale dei Biologi   matr. n. AA_090001	Studio idrologico e geologico	<b>Dott. Nazario Di Lella</b> Tel/Fax 0882.991704   cell. 328.3250902 E-Mail: geol.dilella@gmail.com Ordine regionale dei Geologi della Puglia matr. n. 345
Studio faunistico	<b>Dott. Fabio Mastropasqua</b> Via Padre Pio da Pietrelcina 10   70020 Bittito (BA) cell. 3201488569 E-Mail: fabiomastro77@gmail.com Collegio Interprovinciale degli Agrotecnici e degli Agrotecnici laureati   matr. n. 276	Rappresentazioni fotografiche	<b>Arch. Gaetano Fornarelli</b> Via Fulgiano Casale 17   73100 Lecce (LE) cell. 3358758545 E-Mail: fornaet@gmail.com Ordine degli Architetti della provincia di Lecce matr. n. 1739
Studio archeologico	<b>NOSTOI s.r.l.</b> <b>Dott.ssa Maria Grazia Liseno</b> Tel. 0972.081259   Fax 0972.83694 E-Mail: mgliseno@nostoisrl.it Elenco Nazionale Archeologo Fascia I matr. n. 1646	Studio e agro-zoologico	<b>Dott. Agr. Alfonso Mogavero</b> Viale Fortore 9/C 71121 Foggia Tel/Fax: 0881.723673 Cell. 335.6287405 E-Mail: studiomogavero@gmail.com Ordine dottori agronomi di Foggia n. 372
Studio acustico	<b>Ing. Antonio Falcone</b> Tel. 0884.534378   Fax. 0884.534378 E-Mail: antonio.falcone@studiofalcone.eu Ordine degli Ingegneri di Foggia matr. n. 2100	Studio strutturale	<b>STM TECHNICAL SOLUTIONS</b> <b>Ing. Tommaso Monaco</b> Tel. 0885.429850   Fax 0885.090485 E-Mail: ing.tommaso@studiotecnicomonaco.it Ordine degli Ingegneri della provincia di Foggia matr. n. 2995
Studio paesaggistico e di inserimento urbanistico	<b>Dott. Agr. Barnaba Marinosci</b> via Pilella 19, 73040 Alliste (LE) Cell. 329.3620201 E-Mail: barnabamarinosci@gmail.com Ordine dei Dottori Agronomi e Forestali provincia di Lecce matr. n. 674	Consulenza topografica	<b>Geom. Matteo Occhiochiuso</b> Tel. 328.5615292 E-Mail: matteo.occhiochiuso@virgilio.it Collegio dei Circondariali Geometri e Geometri Laureati di Lucera   matr. n. 1101

**Progetto definitivo per la realizzazione di un impianto Agri-Fotovoltaico denominato "TOVAGLIA" da realizzarsi in cave dismesse o da dismettere e recuperare, site in località "Masseria Tovaglia" nel territorio comunale di Serracapriola (FG) per una potenza complessiva di 26,557MWp nonché delle opere connesse ed infrastrutture indispensabili alla costruzione e all'esercizio dell'impianto**

AUTORITA' PROCEDENTE V.I.A. : **Ministero dell'Ambiente e della Sicurezza Energetica** | AUTORITA' PROCEDENTE A.U. : **REGIONE PUGLIA**

Nome Elaborato: **96WX1A8\_ElaboratoGrafico\_11.pdf**  
Descrizione Elaborato: **Schema Elettrico Unifilare lato MT-AT**

00	28/10/2022	Progetto definitivo	Ing. M. Di Stefano	Ing. A. Mezzina	Pacifico Acquamarina 2 S.r.l.
Rev.	Data	Oggetto della revisione	Elaborazione	Verifica	Approvazione

Scala: \_\_\_\_\_  
Formato: Codice Pratica **96WX1A8**