

PIANTA E PROSPETTI DEI LOCALI TECNICI DELLE SOTTOSTAZIONI PRODUTTORI - SCALA 1:50

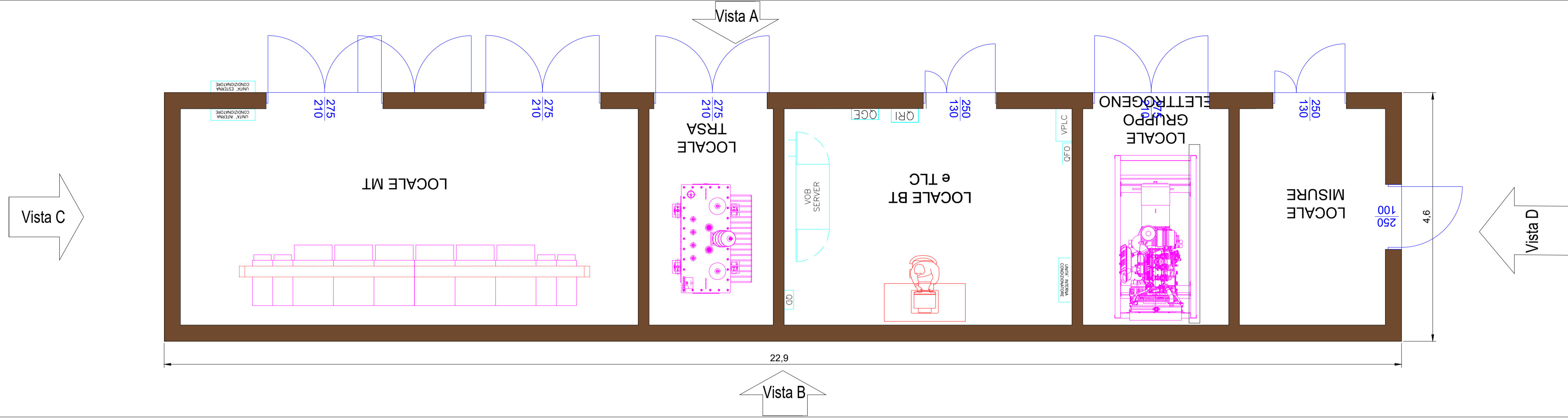

VISTA A - SCALA 1:50

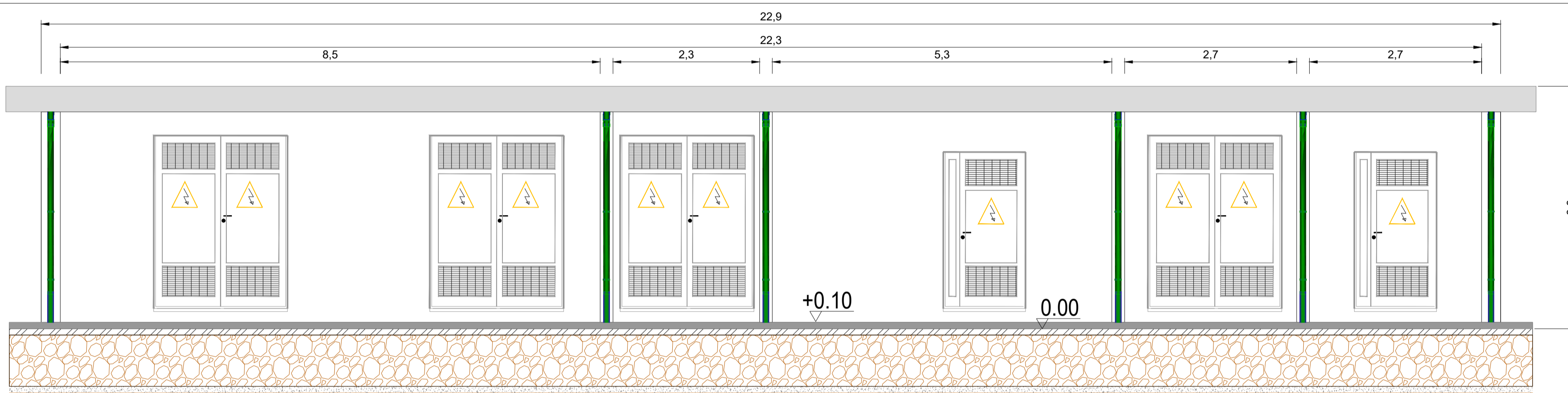

VISTA B - SCALA 1:50

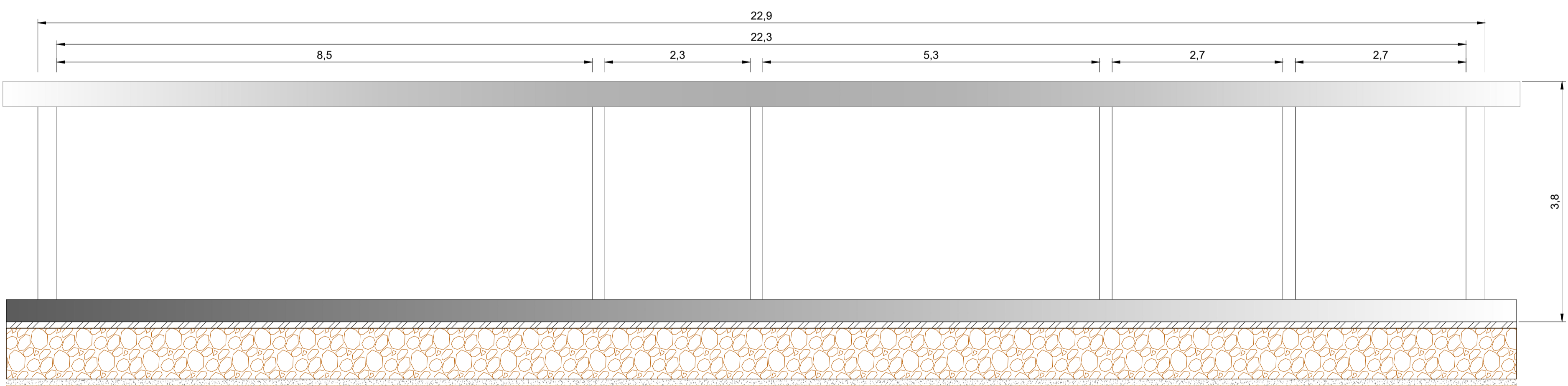

VISTA C - SCALA 1:50

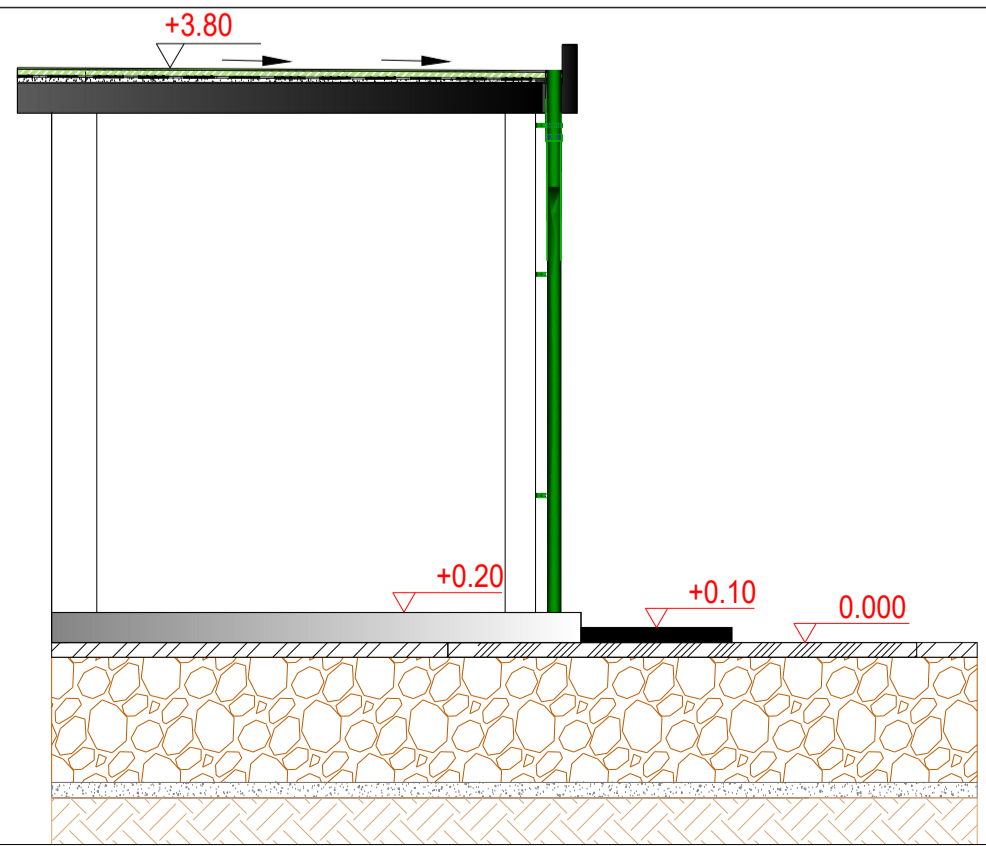

VISTA D - SCALA 1:50

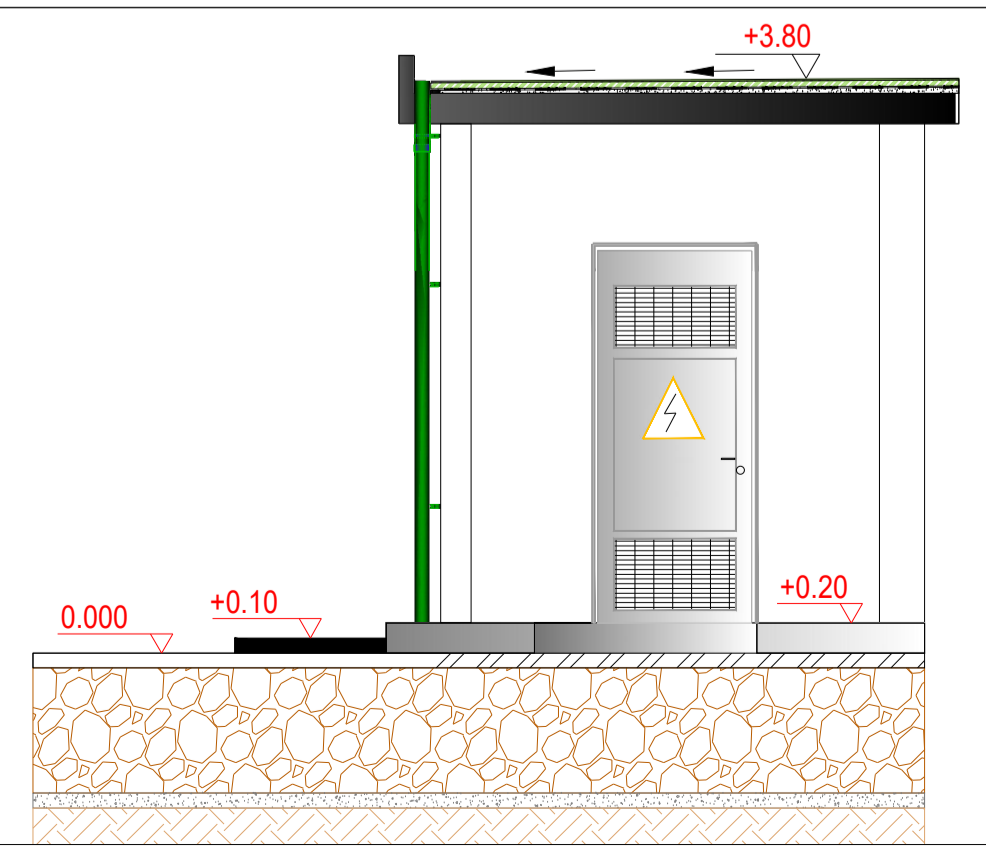

LEGENDA

- Elettrdotto MT 30kV direttamente interrato in scavo a trincea
- Nuova viabilità di accesso alla Sottostazione Utente ed area condivisa
- SSE Altri Produttori
- SSE Produttore
- Area per la condivisione stallo con altri produttori

PLANIMETRIA CHIAVE SOTTOSTAZIONE - SCALA 2:1

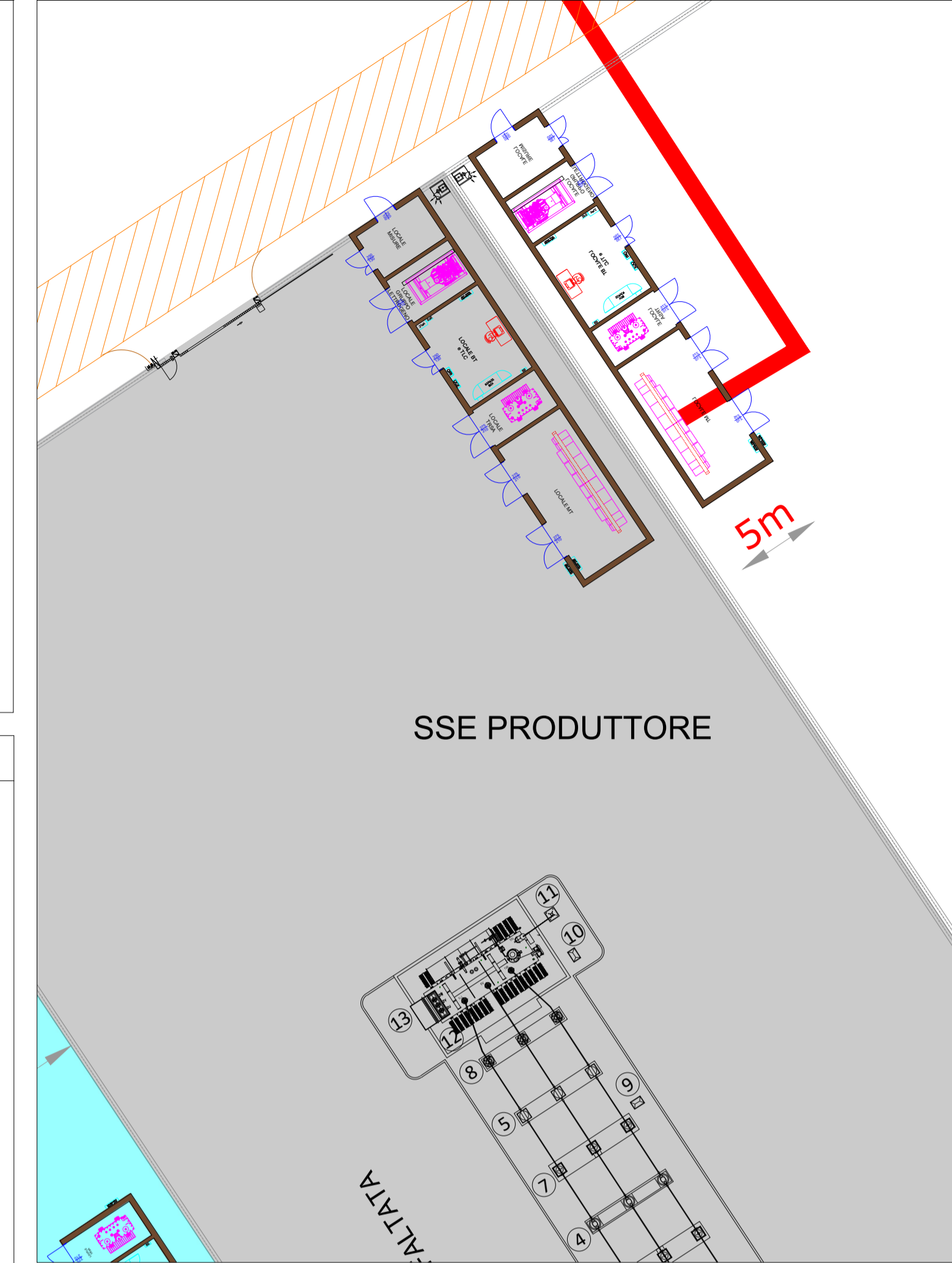

PACIFICO PACIFICO ACQUAMARINA 2 S.r.l. Sede: Piazza Vultureo, Via Tringolice, n. 8 - 71010 Serracapriola (FG) Tel. 0882.226712 Fax 0882.243651 e-mail: info@pacificoenergia.it	plan A PLAN A ENERGY S.R.L. Sede: Via Casoria n.104 - 40026 Inola BO Pec: planenergy@pec.it C.F. e P.IVA: 0330841204				
STUDIO INGEGNERIA ELETTRICA MEZZINA dott. Ing. Antonio Via T. Sols 128 71016 San Severo (FG) Tel. 0882.226712 Fax 0882.243651 e-mail: info@studioingegneria.it Ordine degli Ingegneri della Provincia di Foggia matr. n. 1604	Università di Foggia Dipartimento di Scienze Agrarie, Alimentari, Risorse Naturali e Ingegneria (DARNE) Sede: Via Antonio Gramsci, 8591 Foggia 71122 P.iva: 03016180717				
Dott. Biol. Leonardo Beccarisi Via D'Orsigna, 43 - 73013 Galatina (LE) cell. 3209196662 E-Mail: beccarisi@gmail.com Ordine nazionale dei Biologi - Albo-Sezione matr. n. 44_067313	Dott.ssa Anastasia Agnoli Via Armando Diaz, 37 73100 Lecce (L.E) cell. 3515100203 E-Mail: anastasia.agnoli99@gmail.com				
Dott. Biol. Elisa Gatto Via S. Sisto, 22 73044 Galatone (LE) cell. 328343525 E-Mail: elisagatto@gmail.com Ordine nazionale dei Biologi - matr. n. AA_060001	Dott. Nazario Di Lella Tel. Fax 0882.91704 cell. 328.3250902 E-Mail: geol.della@gmail.com Ordine regionale dei Geologi della Puglia matr. n. 345				
Dott. Fabio Mastropasqua Via Padre Pio da Pietrtona 10 70020 Bitritto (BA) cell. 3201489569 E-Mail: fabiomastrop77@gmail.com Collegio Interprofessionale degli Agronomi e degli Agronomi laureati - matr. n. 276	Arch. Gaetano Fornarelli Via Fulgiano Casale 17 73100 Lecce (L.E) cell. 3268755445 E-Mail: fornarelli@gmail.com Ordine degli Architetti della provincia di Lecce matr. n. 1729				
NOSTOI s.r.l. Dott.ssa Maria Grazia Liseno Tel. 0972.281229 Fax 0972.23094 E-Mail: mgliseno@nostoi.it Elenco Nazionale Archeologo Fascisti matr. n. 1646	Dott. Agr. Alfonso Mogavero Viale F.lli S.C. 1122 Foggia Tel/Fax: 0883.723673 Cell. 335.6287405 E-Mail: alfonso.mogavero@gmail.com Ordine dottori agronomi di Foggia n. 372				
Ing. Antonio Falcone Tel. 0884.534378 Fax 0884.534378 E-Mail: antonio.falcone@pubblintercom.it Ordine degli Ingegneri di Foggia matr. n. 2100	Ing. Tommaso Monaco E-Mail: ing.tommaso.monaco@intercompro.it Ordine degli Ingegneri della provincia di Foggia matr. n. 2096				
Dott. Agr. Barnaba Marinosci via Pirella 15 - 73040 Altano (LE) Cell. 329.362001 E-Mail: barnabamarinosci@gmail.com Ordine dei Dottori Agronomi e Forestali provincia di Lecce matr. n. 674	Geom. Matteo Occhiochiuso Cell. 328.5615252 E-Mail: matteo.occhiochiuso@ingrigo.it Collegio dei Circondari Geometri e Geometri Laureati di Lucera matr. n. 1101				
Progetto definitivo per la realizzazione di un impianto Agri-Fotovoltaico denominato "TOVAGLIA" da realizzarsi in cave dismesse o da dismettere e recuperare, site in località "Masseria Tovaglia" nel territorio comunale di Serracapriola (FG) per una potenza complessiva di 26,557MWp nonché delle opere connesse ed infrastrutture indispensabili alla costruzione e all'esercizio dell'impianto					
AUTORITA' PROCEDENTE V.I.A.: Ministero dell' Ambiente e della Sicurezza Energetica					
AUTORITA' PROCEDENTE A.U.: REGIONE PUGLIA					
Nome Elaborato: 96WX1A8_ElaboratoGrafico_18.pdf					
Direzione Elaborato: Locali tecnici cabina prima produttore - pianta prospetti e sezioni					
00	28/10/2022	Progetto definitivo	Arch. M. Agullera	Ing. A. Mezzina	Pacifico Acquamarina 2 S.r.l.
Rev.		Elaborazione	Verifica	Approvazione	
Scala: <i>varia</i>					
Formato: A1	96WX1A8				