

<p>Progetto definitivo per la realizzazione di un impianto Agri-Fotovoltaico denominato "TOVAGLIA" da realizzarsi in cave dismesse o da dismettere e recuperare, sito in località "Masseria Tovaglia" nel territorio comunale di Serracapriola (FG) per una potenza complessiva di 26,557MWp nonché delle opere connesse ed infrastrutture indispensabili alla costruzione e all'esercizio dell'impianto</p>					
<p>AUTORITA' PROCEDENTE V.L.A. Ministero dell' Ambiente e della Sicurezza Energetica</p>					
<p>AUTORITA' PROCEDENTE A.L. REGIONE PUGLIA</p>					
<p>Nome File: 96WX1A8_ElaboratoGrafico_01.1.pdf</p>					
<p>Descrizione Documento: Corografia di inquadramento su IGM</p>					
00	28/10/2022	Progetto definitivo	Ing. A. Mazza	Pacifico Acquamaria S.R.L.	
Rev.	Data	Oggetto della revisione	Elaborazione	Verifica	Approvazione
<p>Scalari</p>		<p>Formato: Codice Pratica: 96WX1A8</p>			

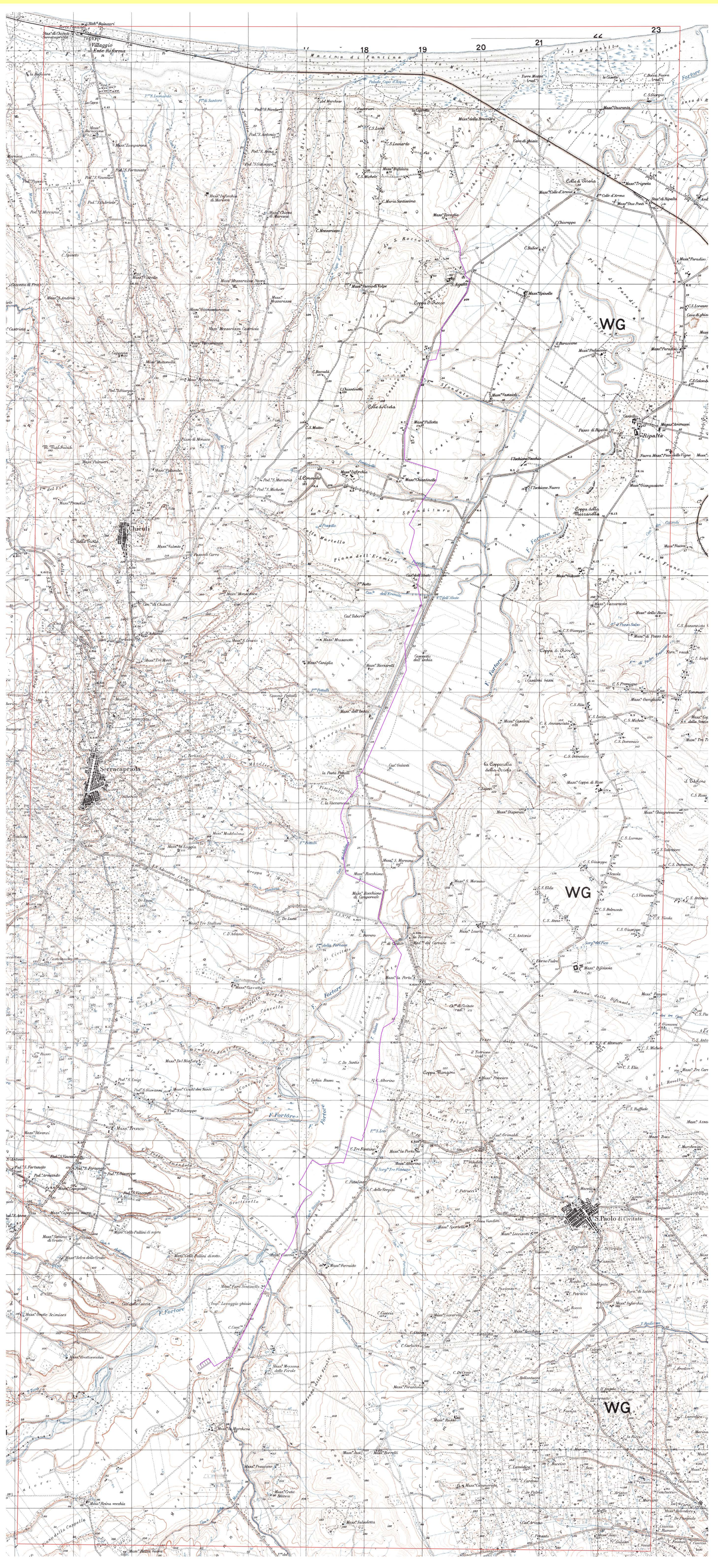

**Legenda**

- Area vasta (3 km)
- Perimetro dell'impianto Agri-Fotovoltaico
- Cavidotto
- Sotto Stazione Produttore

0 250 500 m

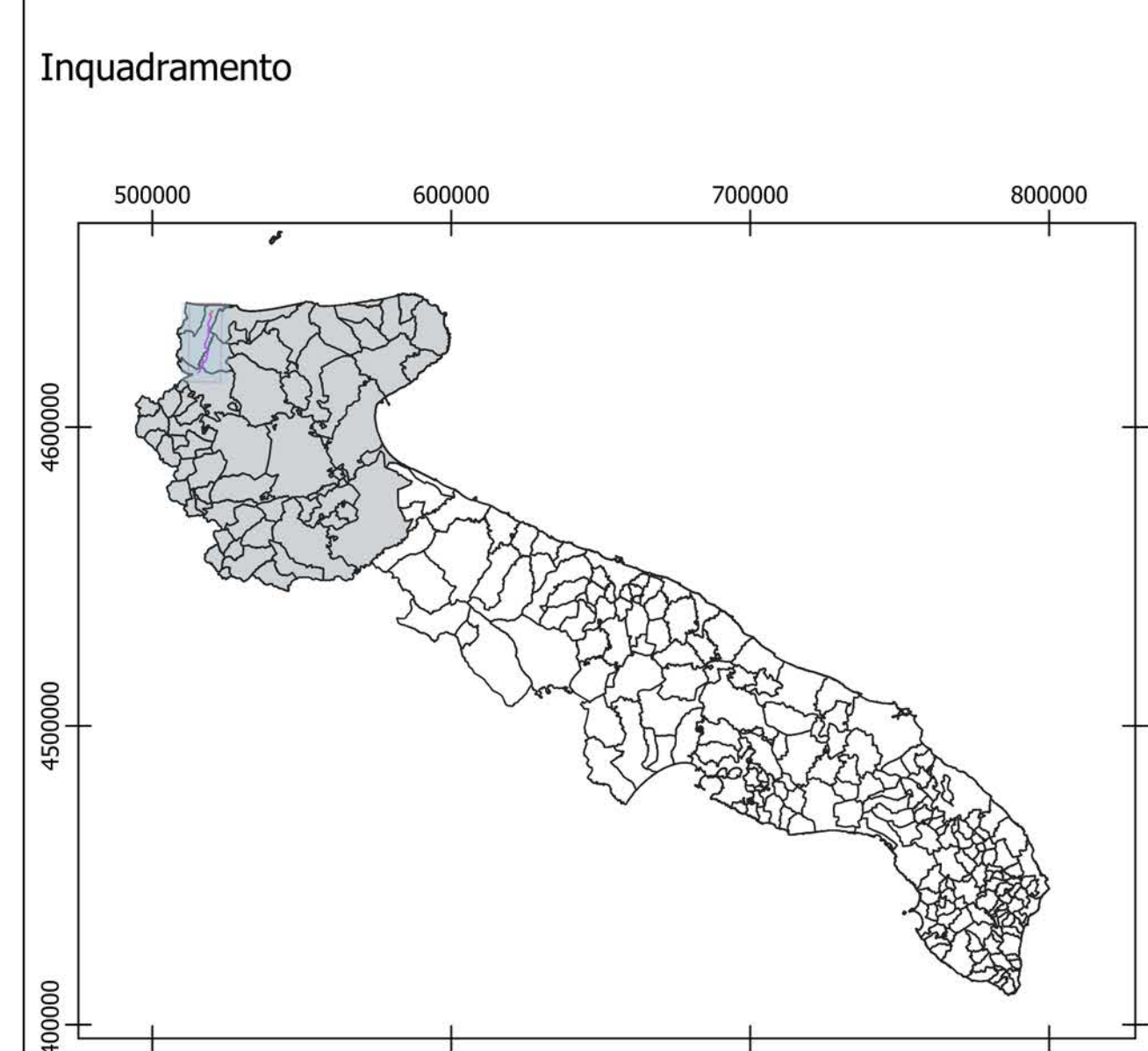

**Legenda**

- Area vasta (3 km)
- Provincia di Foggia
- Puglia (suddivisione in comuni)
- Panoramica su area vasta

0 25 50 km

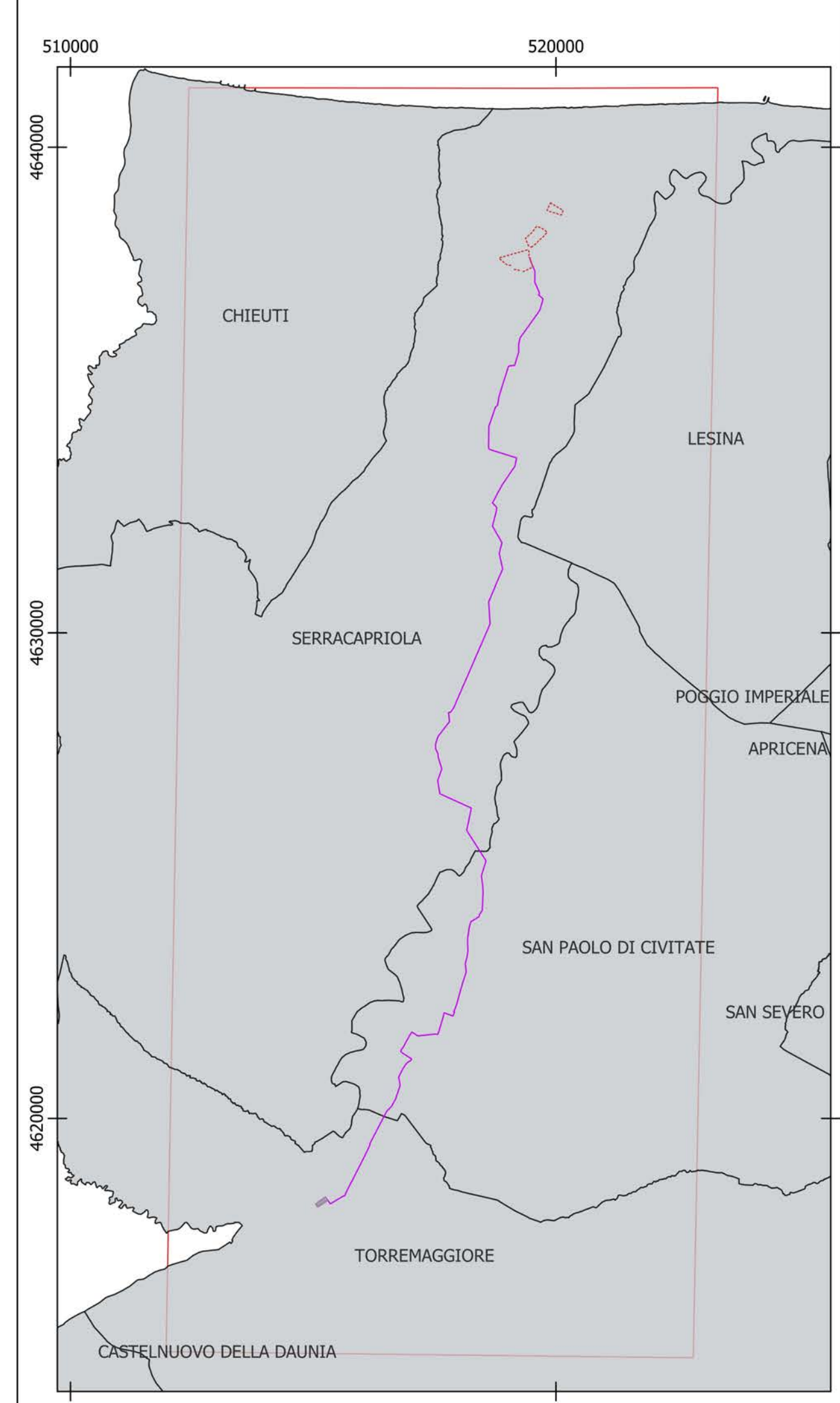

**Legenda**

- Area vasta
- Impianto Agri-Fotovoltaico
- Cavidotto
- Sotto Stazione Produttore
- Comuni

0 1 2 km

Cartografia di base: IGM 1:25000  
 Sistema di coordinate: WGS 84 / UTM zone 33N  
 Fonte: Progetto definitivo dell'impianto Agri-Fotovoltaico denominato "TOVAGLIA"  
 Data: Febbraio 2022