

PACIFICO PACIFICO ACQUAMARINA S.p.A. Via S. Maria 17/20 - 71013 Foggia (FG) Tel. 0884/282111 - Fax 0884/282111 E-mail: info@pacificoenergia.it	
plan PLAN A ENERGY S.R.L. Via S. Maria 17/20 - 71013 Foggia (FG) Tel. 0884/282111 - Fax 0884/282111 E-mail: info@planenergy.it	
STUDIO INGEGNERIA ELETTRICA SECCIA snc sng Antonio Via S. Maria 17/20 - 71013 Foggia (FG) Tel. 0884/282111 - Fax 0884/282111 E-mail: info@studioingegneriaelettrica.it	
Università di Foggia Dipartimento di Scienze Agrarie, Alimentari, Agro-ambientali Via S. Maria 17/20 - 71013 Foggia (FG) Tel. 0884/282111 - Fax 0884/282111 E-mail: info@unifoggia.it	
Dott. Biol. Leonardo Benvenuti Via S. Maria 17/20 - 71013 Foggia (FG) Tel. 0884/282111 - Fax 0884/282111 E-mail: info@leobio.it	
Dott. Nazzario Di Lietta Via S. Maria 17/20 - 71013 Foggia (FG) Tel. 0884/282111 - Fax 0884/282111 E-mail: info@nazzariodilietta.it	
Dott. Biol. Elna Gatto Via S. Maria 17/20 - 71013 Foggia (FG) Tel. 0884/282111 - Fax 0884/282111 E-mail: info@elnagatto.it	
Dott. Fabio Mastropasqua Via S. Maria 17/20 - 71013 Foggia (FG) Tel. 0884/282111 - Fax 0884/282111 E-mail: info@fabioenergy.it	
Arch. Gaetano Fomanelli Via S. Maria 17/20 - 71013 Foggia (FG) Tel. 0884/282111 - Fax 0884/282111 E-mail: info@gaetanofomanelli.it	
Dott. Agr. Alfonso Moggiaro Via S. Maria 17/20 - 71013 Foggia (FG) Tel. 0884/282111 - Fax 0884/282111 E-mail: info@alfonsoenergy.it	
Dott. Agr. Maria Grazia Liseno Via S. Maria 17/20 - 71013 Foggia (FG) Tel. 0884/282111 - Fax 0884/282111 E-mail: info@mariaenergy.it	
STUDIO FALCONE Ing. Antonio Falcone Via S. Maria 17/20 - 71013 Foggia (FG) Tel. 0884/282111 - Fax 0884/282111 E-mail: info@studiofalcone.it	
STM Ing. Tommaso Monaco Via S. Maria 17/20 - 71013 Foggia (FG) Tel. 0884/282111 - Fax 0884/282111 E-mail: info@stm.it	
Dott. Agr. Barbara Marinacci Via S. Maria 17/20 - 71013 Foggia (FG) Tel. 0884/282111 - Fax 0884/282111 E-mail: info@barbaraenergy.it	
Geom. Matteo Occhiocchioso Via S. Maria 17/20 - 71013 Foggia (FG) Tel. 0884/282111 - Fax 0884/282111 E-mail: info@matteoenergy.it	
Progetto definitivo per la realizzazione di un impianto Agri-Fotovoltaico denominato "TOVAGLIA" da realizzarsi in cave dismesse o da dismettere e recuperare, site in località "Masseria Tovaglia" nel territorio comunale di Serracapriola (FG) per una potenza complessiva di 26,537MWp nonché delle opere connesse ed infrastrutture indispensabili alla costruzione e all'esercizio dell'impianto	
AUTORITÀ: Ministero dell'Ambiente e della Sicurezza Energetica PROCEDIMENTO: 96WX1A8_ElaboratoGrafico_04.1.pdf	
Tavola di sintesi dei siti non idonei FER RR 24/2010: Foglio 1	
01 28/10/2022 Progetto definitivo Ing. A. Maccia Pacifico Acquamarina S.p.A.	02 28/10/2022 Progetto definitivo Ing. A. Maccia Pacifico Acquamarina S.p.A.
Rev. Data Oggetto della revisione Elaborazione Verifica Approvazione	Rev. Data Oggetto della revisione Elaborazione Verifica Approvazione
Scale:	Codice Pratica: 96WX1A8

- Legenda**
- Area di studio
 - Perimetro dell'impianto Agri-Fotovoltaico
- Impianti FER - Aree non idonee - 1**
- Zone SIC e zone ZPS
 - Zone SIC
 - Zone IBA
 - IBA
 - Versanti
 - Versanti
- Impianti FER - Aree non idonee - 2**
- P.U.T.T. /p
- Ate B
 - Ate A
- Impianti FER - Aree non idonee - 3**
- Art. 136 D.Lgs
- Immobili e aree dichiarate di notevole interesse
 - Beni Culturali con 100 m. (parte II D.Lgs.42/04)
 - Segnalazioni carta dei Beni con buffer di 100 m.
 - Segnalazioni
- Impianti FER - Aree non idonee - 4**
- Aree tutelate per legge (Art. 142 D.Lgs 42/04)
- Boschi con buffer di 100 m.
 - Fiumi torrenti e corsi d'acqua fino a 150 m.
 - Territori costieri fino a 300 m.
 - Tratturi con buffer di 150 m.
 - Zone archeologiche con buffer di 100 m.

Cartografia di base: IGM 1:25000
 Sistema di coordinate: WGS 84 / UTM zone 33N
 Fonte: Regolamento Regionale 24/2010 (SIT Puglia)
 Data: Aprile 2022

0 250 500 m

Impianti FER - Aree non idonee - 1: Zone SIC, Zone ZPS, Zone IBA, Zone Ramsar, Versanti

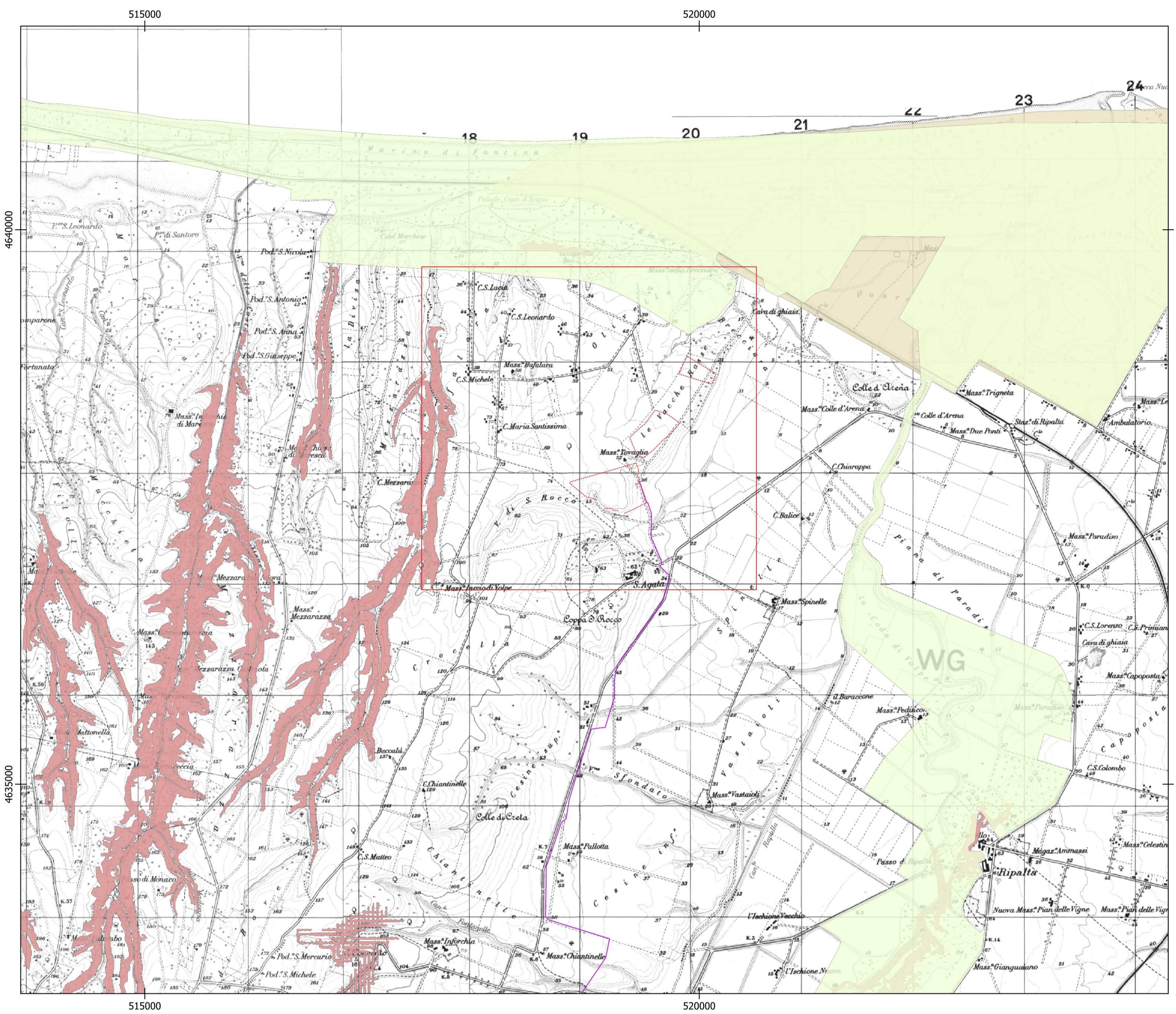

Impianti FER - Aree non idonee - 2: P.U.T.T./p

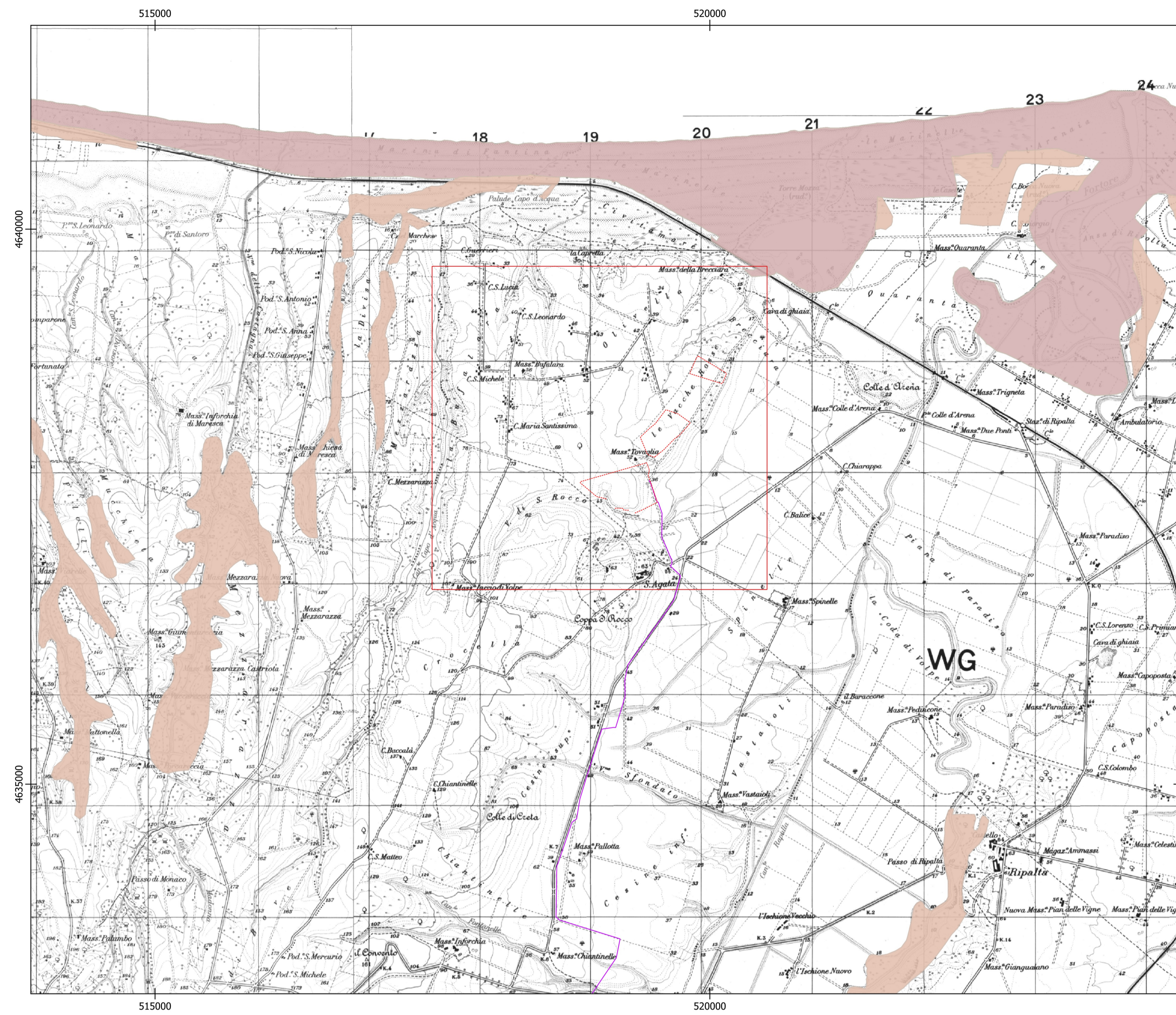

Impianti FER - Aree non idonee - 3: Immobili e aree dichiarate di notevole interesse, Beni culturali con 100 m di buffer (parte II D.Lgs 42/04). Segnalazioni carta dei Beni con Buffer di 100m.

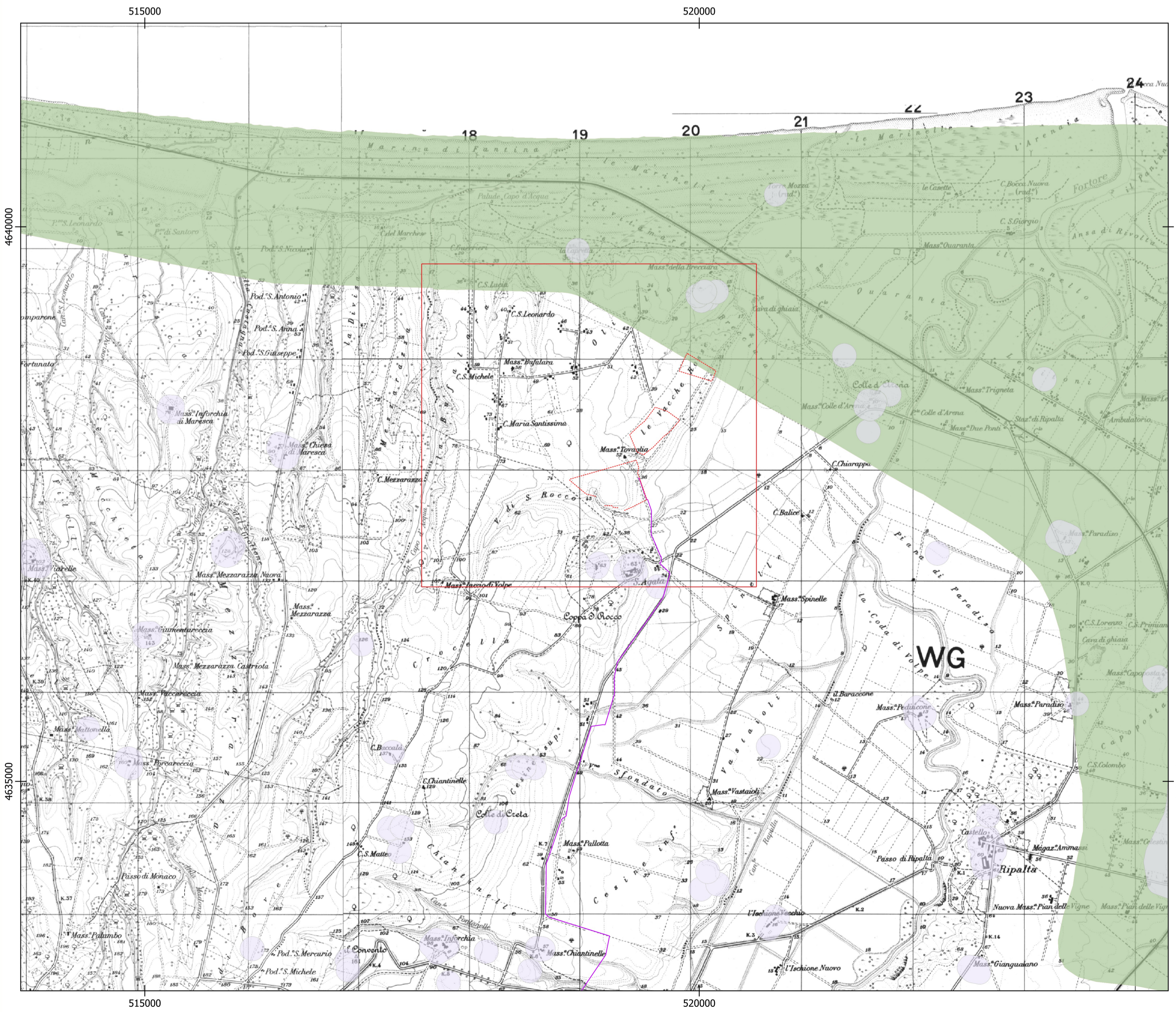

Impianti FER - Aree non idonee - 4: Aree tutelate per legge (Art.142 D.Lgs 42/04)

