

REGIONE PUGLIA | PROVINCIA DI FOGGIA

PACIFICO PACIFICO ACQUAMARINA 2 S.R.L. | **plan** PLAN A ENERGY S.R.L.

STUDIO INGEGNERIA ELETTRICA MEZZA 697 | **Università di Foggia**

Dott. Biol. Leonardo Beccarisi | **Dott.ssa Anastasia Agnoli**

Dott. Biol. Elisa Gatto | **Dott. Nazario Di Lalla**

Dott. Fabio Mastropasqua | **Arch. Gaetano Fomarelli**

NOSTICI s.r.l. | **Dott. Agr. Alfonso Mogavero**

STUDIO FALCONE | **Ing. Tommaso Monaco**

Dott. Agr. Barnaba Marinucci | **Geom. Matteo Occhiochiuso**

Progetto definitivo per la realizzazione di un impianto Agri-Fotovoltaico denominato "TOVAGLIA" da realizzarsi in cave dismesse o da dismettere e recuperare, site in località "Masseria Tovaglia" nel territorio comunale di Serracapriola (FG) per una potenza complessiva di 26,557MWp nonché delle opere connesse ed infrastrutture indispensabili alla costruzione e all'esercizio dell'impianto

AUTORITÀ PROCEDENTE V.I.A. | Ministero dell'ambiente e della Sicurezza Energetica

AUTORITÀ PROCEDENTE A.U. | REGIONE PUGLIA

96WX1A8_ElaboratoGrafico_13.1.pdf

Tavole dell'analisi percettiva: Elementi sensibili

00	29/10/2022	Progetto definitivo	Ing. A. Miccinni	Pacifico Acquamarina 2 S.R.L.	
Rev.	Data	Oggetto della revisione	Elaborazione	Verifica	Approvazione

Scala: **96WX1A8**

- Legenda**
- Area di studio
 - Impianto Agri-Fotovoltaico
 - Abbazia S. Agata ed edifici isolati complessi in rete
 - Masseria non fortificata (Masseria Bufalara)
 - Strade panoramiche
 - Strade a valenza paesaggistica
 - Immobili e aree dichiarate di notevole interesse pubblico (art. 136 D.Lgs 42/04)

Cartografia di base: CTR 1:5000
 Sistema di coordinate: WGS 84 / UTM zone 33N
 Fonte: Elaborato originale
 Data: Aprile 2022

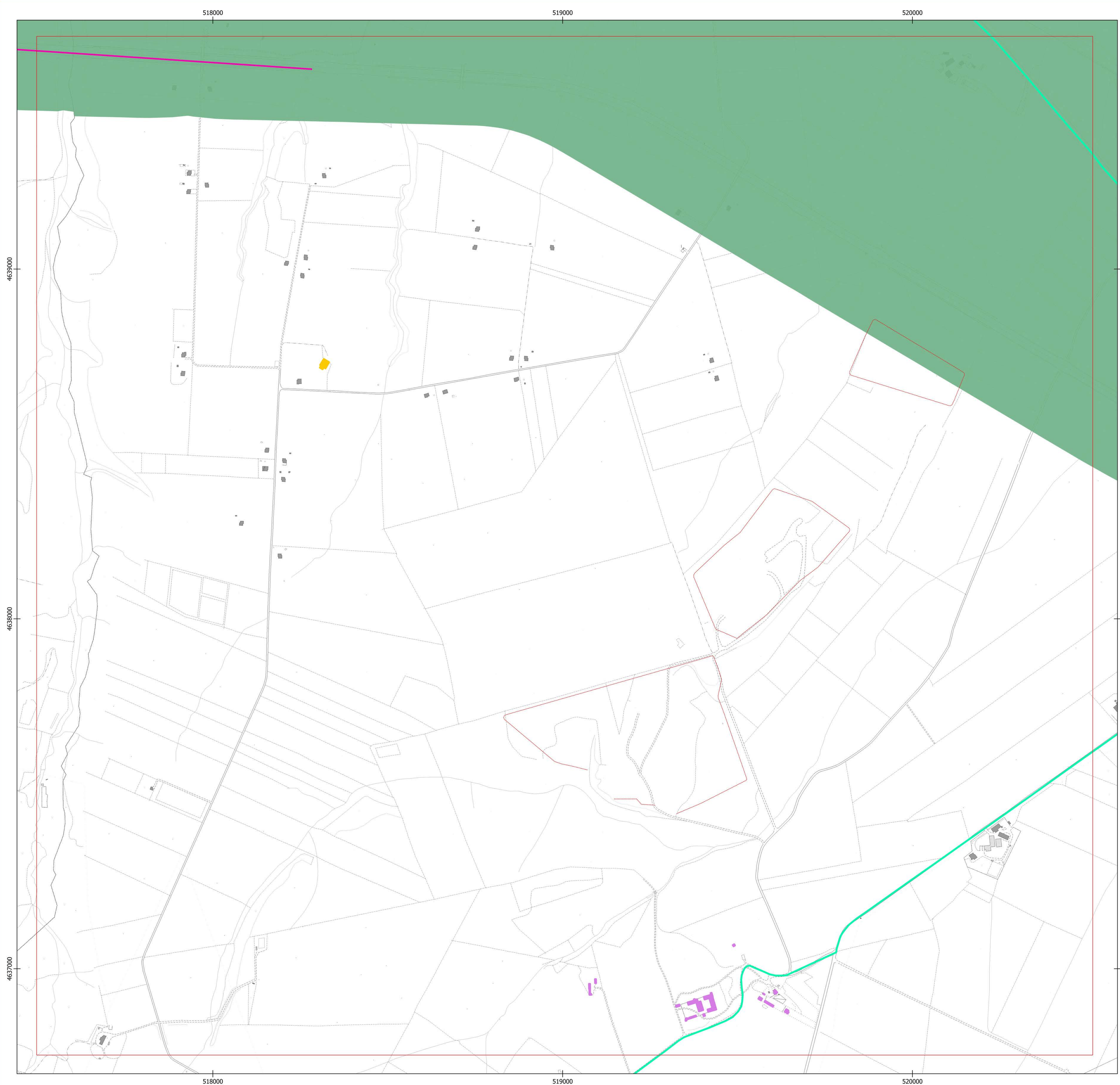

Elementi sensibili



Abbazia



Masseria



Strade panoramiche



Strade a valenza paesaggistica



Immobili e aree dichiarate di notevole interesse pubblico (art. 136 D.Lgs 42/04)

Descrizione

Abbazia S. Agata
 Testimonianza della stratificazione insediativa (art 143, comma 1, lett. e, del Codice) [art 76, comma 2, lettera a del PPTR]

Masseria Bufalara (fonte IGM)
 Testimonianza della stratificazione insediativa (art 143, comma 1, lett. e, del Codice) [art 76, comma 2, lettera a del PPTR]

Strade panoramiche (art 143, comma 1, lett. e, del Codice) Consistono nei tracciati carrabili, rotabili, ciclo-pedonali e natibili che per la loro particolare posizione orografica presentano condizioni visuali che consentono di percepire aspetti significativi del paesaggio pugliese, come individuati nelle tavole della sezione 6.3.2. [art 85, comma 2 del PPTR]

Strade a valenza paesaggistica (art 143, comma 1, lett. e, del Codice)
 Consistono nei tracciati carrabili, rotabili, ciclo-pedonali e natibili dai quali è possibile cogliere la diversità, peculiarità e complessità dei paesaggi che attraversano paesaggi naturali o antropici di alta rilevanza paesaggistica, che costeggiano o attraversano elementi morfologici caratteristici (serre, costoni, lame, canali, coste di falesie o dune ecc.) e dai quali è possibile percepire panorami e scorci ravvicinati di elevato valore paesaggistico, come individuati nelle tavole della sezione 6.3.2. [art 85 comma 1 del PPTR]

Immobili e aree di notevole interesse pubblico (art. 136 del Codice)