

REGIONE PUGLIA  
 PROVINCIA DI FOGGIA  
 COMUNE DI BOMMARITO  
 COMUNE DI SAN PASCIO DI CIVITATE  
 COMUNE DI TORREMASSIONE

**PACIFICO** PACIFICO ACQUAMARINA 2 S.r.l.  
 Via S. Maria Maddalena, 10 - 71013 FOGGIA (FG)  
 Tel. 0882.280171 - Fax 0882.280181  
 E-Mail: info@pacificoenergia.it  
 Codice Registro Imposte: 01801000801

**plan** PLAN A ENERGY S.R.L.  
 Via S. Maria Maddalena, 10 - 71013 FOGGIA (FG)  
 Tel. 0882.280171 - Fax 0882.280181  
 E-Mail: info@pacificoenergia.it  
 Codice Registro Imposte: 01801000801

**STUDIO INGENGERIA ELETTRICA**  
 MEZZANA S.R.L. sng. Art. 2476  
 Via S. Maria Maddalena, 10 - 71013 FOGGIA (FG)  
 Tel. 0882.280171 - Fax 0882.280181  
 E-Mail: info@pacificoenergia.it  
 Codice Registro Imposte: 01801000801

**Università di Foggia**  
 Dipartimento di Ingegneria Elettrica, Elettronica e Informatica  
 Via Arancio Duce, 37 - 71100 LECCE (LE)  
 Tel. 0832.323232  
 E-Mail: anastasio.agnoli@unifg.it

**Dott. Biol. Leonardo Becarisi**  
 Via S. Maria Maddalena, 10 - 71013 FOGGIA (FG)  
 Tel. 0882.280171 - Fax 0882.280181  
 E-Mail: info@pacificoenergia.it  
 Codice Registro Imposte: 01801000801

**Dott. sa Anastasia Agnoli**  
 Via Arancio Duce, 37 - 71100 LECCE (LE)  
 Tel. 0832.323232  
 E-Mail: anastasio.agnoli@unifg.it

**Dott. Biol. Elisa Gatto**  
 Via S. Maria Maddalena, 10 - 71013 FOGGIA (FG)  
 Tel. 0882.280171 - Fax 0882.280181  
 E-Mail: info@pacificoenergia.it  
 Codice Registro Imposte: 01801000801

**Dott. Nazario Di Lella**  
 Via Arancio Duce, 37 - 71100 LECCE (LE)  
 Tel. 0832.323232  
 E-Mail: nazario.dilella@unifg.it

**Dott. Fabio Mastropasqua**  
 Via S. Maria Maddalena, 10 - 71013 FOGGIA (FG)  
 Tel. 0882.280171 - Fax 0882.280181  
 E-Mail: info@pacificoenergia.it  
 Codice Registro Imposte: 01801000801

**Arch. Gaetano Formanelli**  
 Via S. Maria Maddalena, 10 - 71013 FOGGIA (FG)  
 Tel. 0882.280171 - Fax 0882.280181  
 E-Mail: info@pacificoenergia.it  
 Codice Registro Imposte: 01801000801

**NOSTRI s.r.l.**  
 Dott.ssa Maria Grazia Liseno  
 Via S. Maria Maddalena, 10 - 71013 FOGGIA (FG)  
 Tel. 0882.280171 - Fax 0882.280181  
 E-Mail: info@pacificoenergia.it  
 Codice Registro Imposte: 01801000801

**Dott. Agr. Alfonso Mogavero**  
 Via S. Maria Maddalena, 10 - 71013 FOGGIA (FG)  
 Tel. 0882.280171 - Fax 0882.280181  
 E-Mail: info@pacificoenergia.it  
 Codice Registro Imposte: 01801000801

**STUDIO FALCONE**  
 Ing. Antonio Falcone  
 Via S. Maria Maddalena, 10 - 71013 FOGGIA (FG)  
 Tel. 0882.280171 - Fax 0882.280181  
 E-Mail: info@pacificoenergia.it  
 Codice Registro Imposte: 01801000801

**STM s.p.a.**  
 Ing. Tommaso Monaco  
 Via S. Maria Maddalena, 10 - 71013 FOGGIA (FG)  
 Tel. 0882.280171 - Fax 0882.280181  
 E-Mail: info@pacificoenergia.it  
 Codice Registro Imposte: 01801000801

**Dott. Agr. Barnaba Marinucci**  
 Via S. Maria Maddalena, 10 - 71013 FOGGIA (FG)  
 Tel. 0882.280171 - Fax 0882.280181  
 E-Mail: info@pacificoenergia.it  
 Codice Registro Imposte: 01801000801

**Geom. Matteo Occhiochiuso**  
 Via S. Maria Maddalena, 10 - 71013 FOGGIA (FG)  
 Tel. 0882.280171 - Fax 0882.280181  
 E-Mail: info@pacificoenergia.it  
 Codice Registro Imposte: 01801000801

**Progetto definitivo per la realizzazione di un impianto Agri-Fotovoltaico denominato "TOVAGUA" da realizzarsi in cave dismesse o da dismettere e recuperare, site in località "Masseria Tovaglia" nel territorio comunale di Serracapriola (FG) per una potenza complessiva di 26,557MWp nonché delle opere connesse ed infrastrutture indispensabili alla costruzione e all'esercizio dell'impianto**

AUTORITÀ PROCEDENTE V.I.A.: Ministero dell'Ambiente e della Sicurezza Energetica  
 AUTORIZZAZIONE: REGIONE PUGLIA  
 Numero Autorizzazione: 96WX1A8\_ElaboratoGrafico\_13.3.pdf  
 Tavole dell'analisi percettiva: Fotoinserimenti

00	28/10/2022	Progetto definitivo	Ing. A. Maczka	Pacifico Acquamarina 2 S.r.l.
Rev:	Data	Oggetto della revisione	Elaborazione	Verifica
Scale:				
Formato:	Codice Pratica: 96WX1A8			

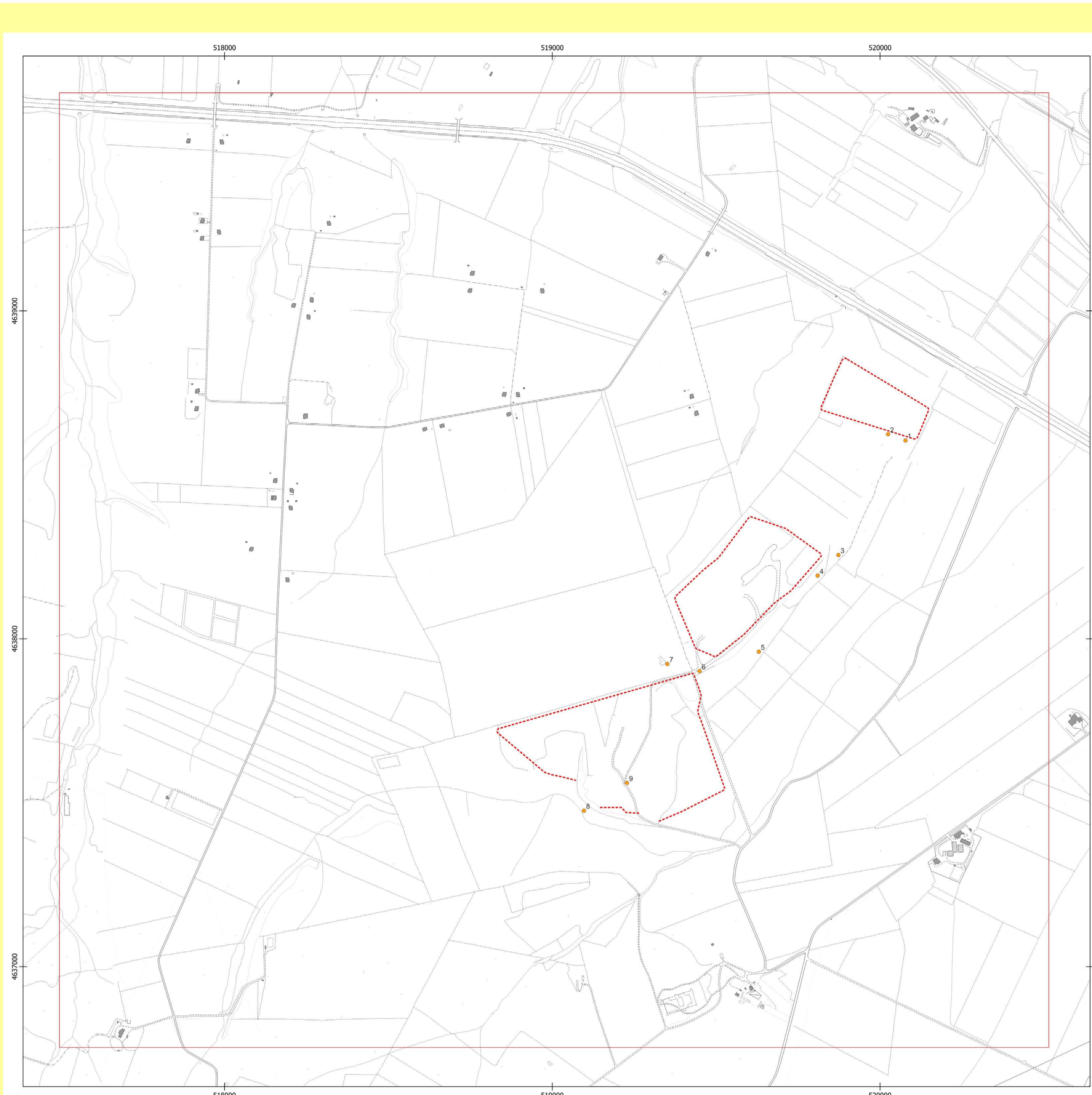

**Legenda**

- Area di studio
- Perimetro dell'impianto
- Punti di rilievo da drone

Fotoinserimenti nei punti di rilievo (ante e post-operam)

Fotoinserimenti singoli

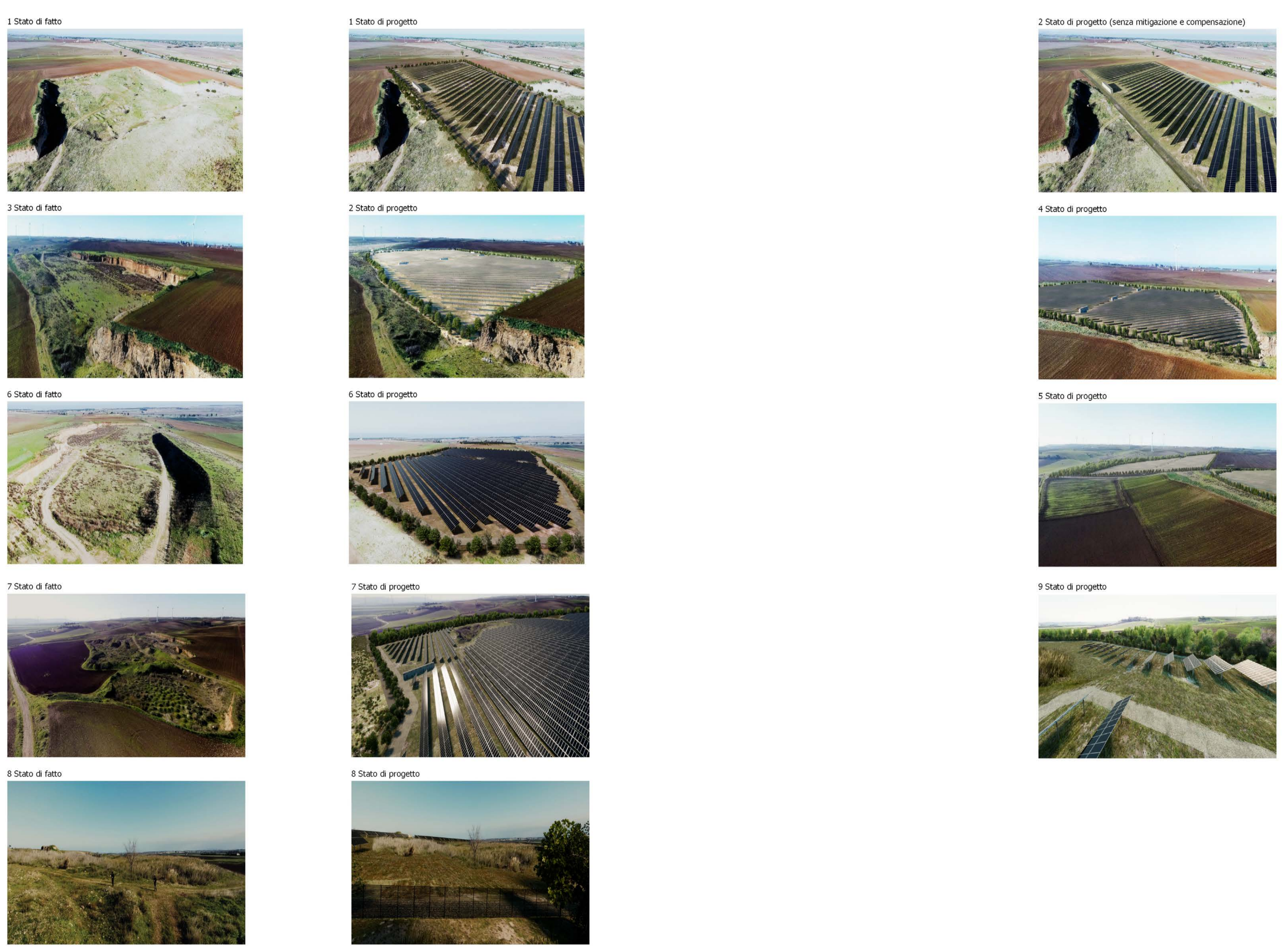

Cartografia di base: CTR 1:5000  
 Sistema di coordinate: WGS 84 / UTM zone 33N  
 Fonte: Elaborato originale sulla base dei fotoinserimenti  
 Data: Aprile 2022

0 250 500 m