

REGIONE PUGLIA PROVINCIA DI FOGGIA

**PACIFICO** PACIFICO ACQUAMARINA 2 S.p.A. **plan** PLAN A ENERGY S.R.L.

**STUDIO INGEGNERIA ELETTRICA** MEZZANA snc snc ing. ANTONIO VITTORELLI

**Università di Foggia** Dipartimento di Ingegneria Elettrica, Elettronica e Informatica

**Dott. Biol. Leonardo Becchetti** Via S. Maria, 10 - 71014 San Severo (FG) Tel. 0872 22872 Fax. 0872 228811 E-Mail: leonardo@pacificoenergia.it

**Dott.ssa Anastasia Agnoli** Via S. Maria, 10 - 71014 San Severo (FG) Tel. 0872 22872 Fax. 0872 228811 E-Mail: anastasia.agnoli@pacificoenergia.it

**Dott. Biol. Elisa Gallo** Via S. Maria, 10 - 71014 San Severo (FG) Tel. 0872 22872 Fax. 0872 228811 E-Mail: elisa.gallo@pacificoenergia.it

**Dott. Nazario Di Letta** Via S. Maria, 10 - 71014 San Severo (FG) Tel. 0872 22872 Fax. 0872 228811 E-Mail: nazario.di.letta@pacificoenergia.it

**Dott. Fabio Mastropasqua** Via S. Maria, 10 - 71014 San Severo (FG) Tel. 0872 22872 Fax. 0872 228811 E-Mail: fabio.mastropasqua@pacificoenergia.it

**Arch. Gaetano Fomarelli** Via S. Maria, 10 - 71014 San Severo (FG) Tel. 0872 22872 Fax. 0872 228811 E-Mail: gaetano.fomarelli@pacificoenergia.it

**NOSTICI s.r.l.** Dott.ssa Maria Grazia Liseno Via S. Maria, 10 - 71014 San Severo (FG) Tel. 0872 22872 Fax. 0872 228811 E-Mail: maria.grazia.liseno@pacificoenergia.it

**Dott. Agr. Alfonso Mogavero** Via S. Maria, 10 - 71014 San Severo (FG) Tel. 0872 22872 Fax. 0872 228811 E-Mail: alfonso.mogavero@pacificoenergia.it

**STUDIO FALCONE** Ing. Antonio Falcone Via S. Maria, 10 - 71014 San Severo (FG) Tel. 0872 22872 Fax. 0872 228811 E-Mail: antonio.falcone@pacificoenergia.it

**Dott. Agr. Barbara Marinacci** Via S. Maria, 10 - 71014 San Severo (FG) Tel. 0872 22872 Fax. 0872 228811 E-Mail: barbara.marinacci@pacificoenergia.it

**Geom. Matteo Occhionchiuso** Via S. Maria, 10 - 71014 San Severo (FG) Tel. 0872 22872 Fax. 0872 228811 E-Mail: matteo.occhionchiuso@pacificoenergia.it

**Progetto definitivo per la realizzazione di un impianto Agri-Fotovoltaico denominato "TOVAGLIA" da realizzarsi in cave dismesse o da dismettere e recuperare, site in località "Masseria Tovaglia" nel territorio comunale di Serracapriola (FG) per una potenza complessiva di 26,557MWp nonché delle opere connesse ed infrastrutture indispensabili alla costruzione e all'esercizio dell'impianto**

AUTORITÀ PROCEDENTE V.A. : Ministero dell'Ambiente e della Sicurezza Energetica AUTORITÀ PROCEDENTE A.U. : REGIONE PUGLIA

96WX1A8\_AnalisiPaesaggistica\_05.1.pdf

Tabola di sintesi dei siti non idonei FER RR 24/2010; Foglio 1

00	28/10/2022	Progetto definitivo	Ing. A. Mezza	Paolico Acquamarina 2 S.p.A.	
Rev.	Data	Oggetto della revisione	Elaborazione	Verifica	Approvazione
Scale:					
Formato:	Codice Pratico : <b>96WX1A8</b>				

**Legenda**

- Area di studio
- Perimetro dell'impianto Agri-Fotovoltaico

**Impianti FER - Aree non idonee - 1**

- Zone SIC e zone ZPS
- Zone SIC
- Zone IBA
- IBA
- Versanti

**Impianti FER - Aree non idonee - 2**

- P.U.T.T. /p
- Ate B
- Ate A

**Impianti FER - Aree non idonee - 3**

- Art. 136 D.Lgs
- Immobili e aree dichiarate di notevole interesse
- Beni Culturali con 100 m. (parte II D.Lgs 42/04)
- Segnalazioni carta dei Beni con buffer di 100 m.
- Segnalazioni

**Impianti FER - Aree non idonee - 4**

- Aree tutelate per legge (Art. 142 D.Lgs 42/04)
- Boschi con buffer di 100 m.
- Fiumi torrenti e corsi d'acqua fino a 150 m.
- Territori costieri fino a 300 m.
- Tratturi con buffer di 150 m.
- Zone archeologiche con buffer di 100 m.

Cartografia di base: IGM 1:25000  
 Sistema di coordinate: WGS 84 / UTM zone 33N  
 Fonte: Regolamento Regionale 24/2010 (SIT Puglia)  
 Data: Aprile 2022

0 250 500 m

Impianti FER - Aree non idonee - 1: Zone SIC, Zone ZPS, Zone IBA, Zone Ramsar, Versanti

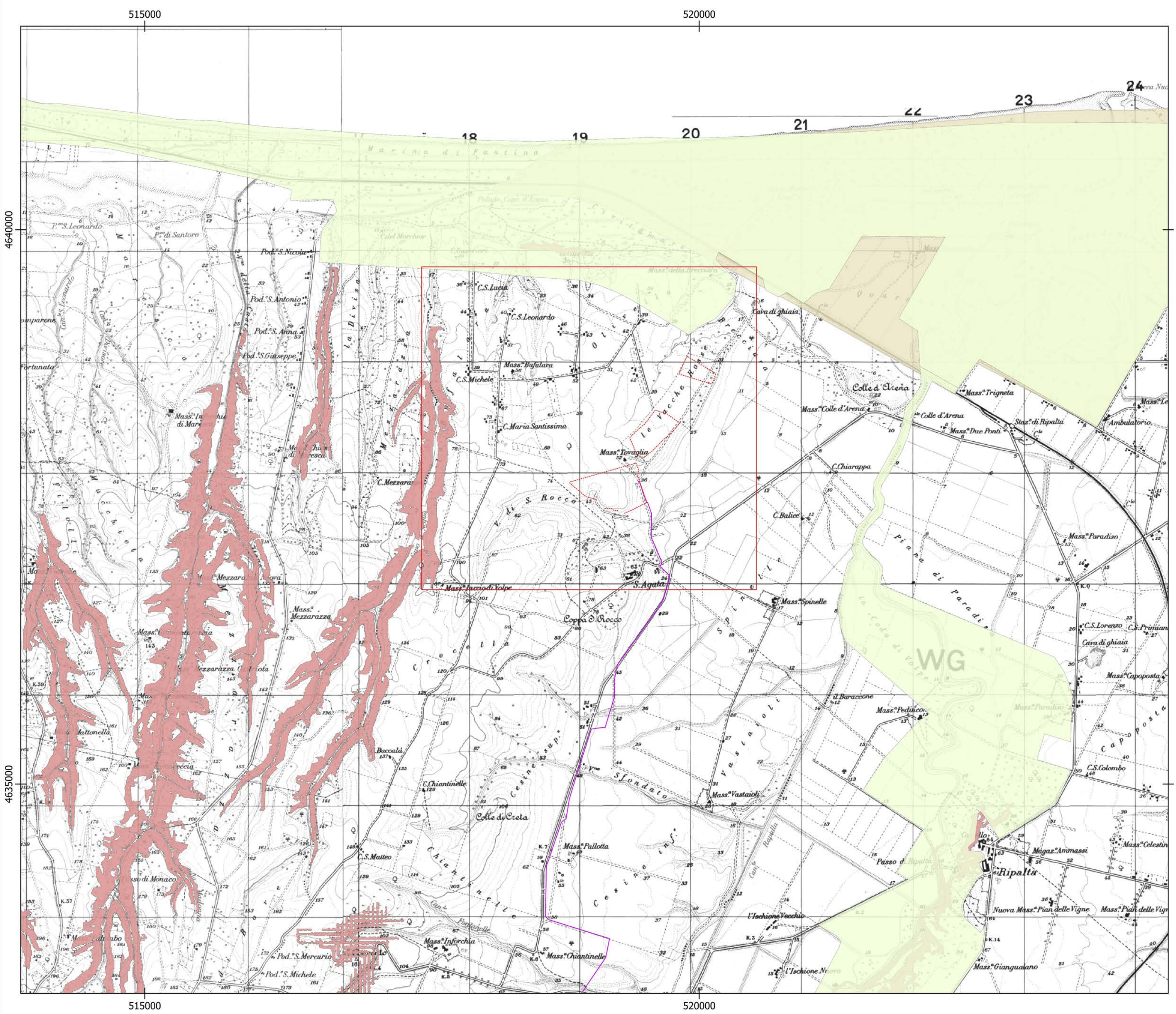

Impianti FER - Aree non idonee - 3: Immobili e aree dichiarate di notevole interesse, Beni culturali con 100 m di buffer (parte II D.Lgs 42/04). Segnalazioni carta dei Beni con Buffer di 100m.

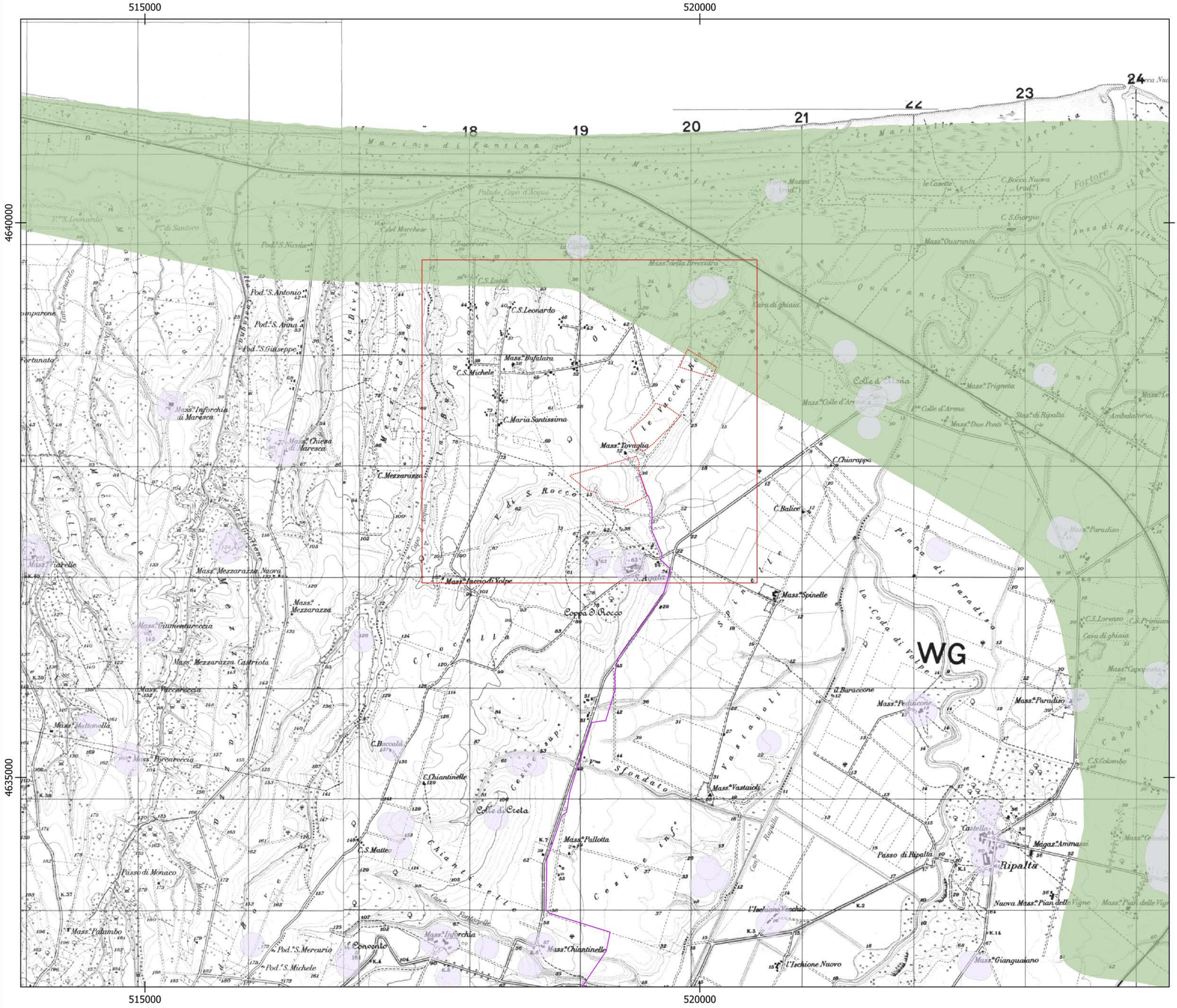

Impianti FER - Aree non idonee - 2: P.U.T.T./p

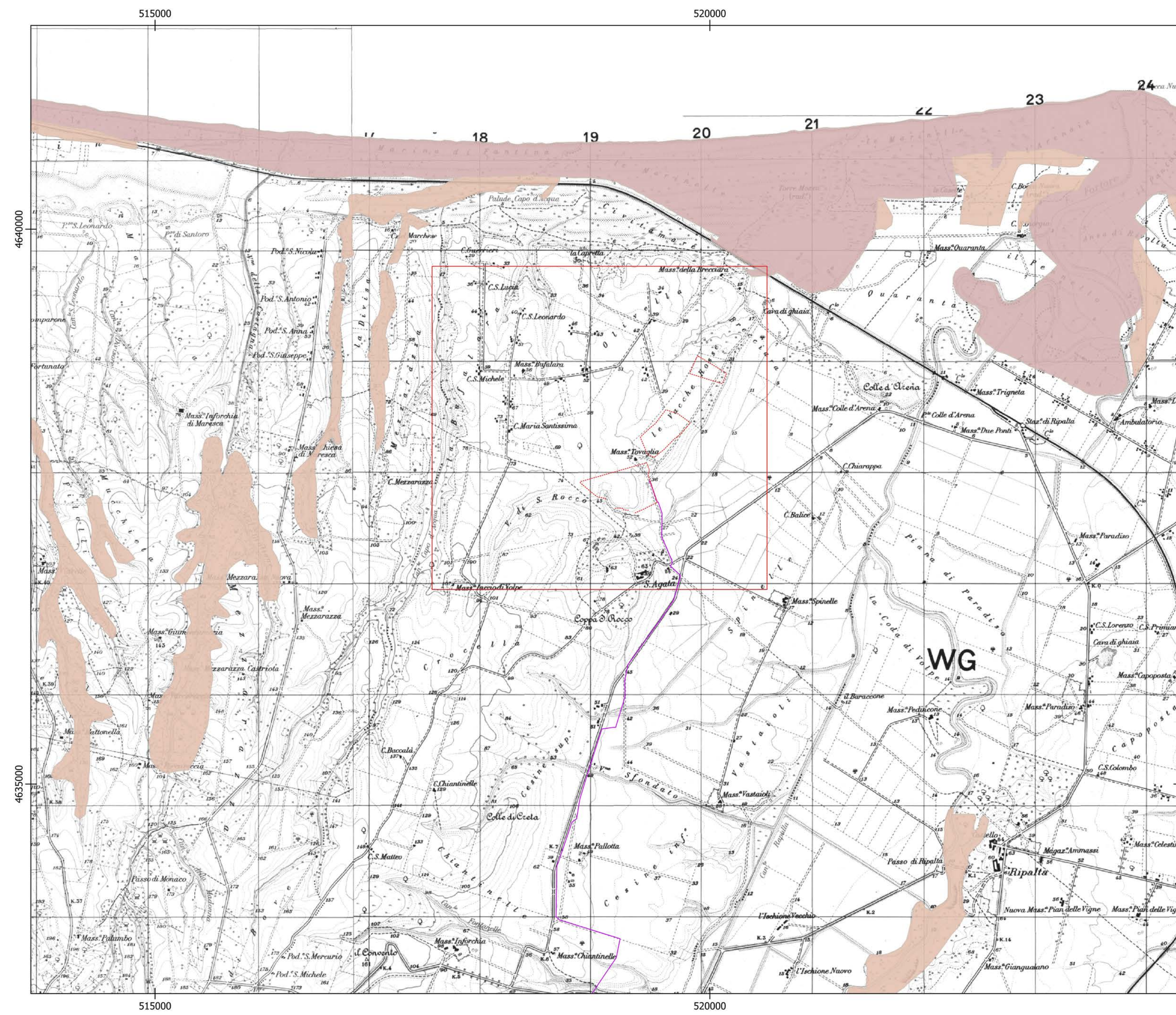

Impianti FER - Aree non idonee - 4: Aree tutelate per legge (Art.142 D.Lgs 42/04)

