

PACIFICO PACIFICO ACQUAMARINA S.R.L. Via S. Maria 100 - 71020 Bagnoli (FG) Tel. 0884 220711 - Fax 0884 220712 Email: info@pacificoenergia.it	plan PLAN A ENERGY S.R.L. Via S. Maria 100 - 71020 Bagnoli (FG) Tel. 0884 220711 - Fax 0884 220712 Email: info@planenergy.it
STUDIO INGEGNERIA ELETTRICA MZZO G. ING. INGEGNERIA Via S. Maria 100 - 71020 Bagnoli (FG) Tel. 0884 220711 - Fax 0884 220712 Email: info@studioingegneria.it	Università di Foggia Dipartimento di Ingegneria Elettrica Via S. Maria 100 - 71020 Bagnoli (FG) Tel. 0884 220711 - Fax 0884 220712 Email: info@unifoggia.it
Dott. Biol. Leonardo Becarini Via S. Maria 100 - 71020 Bagnoli (FG) Tel. 0884 220711 - Fax 0884 220712 Email: info@becarini.it	Dott.ssa Anastasia Agnoli Via S. Maria 100 - 71020 Bagnoli (FG) Tel. 0884 220711 - Fax 0884 220712 Email: info@agnoli.it
Dott. Biol. Elisa Gatto Via S. Maria 100 - 71020 Bagnoli (FG) Tel. 0884 220711 - Fax 0884 220712 Email: info@gatto.it	Dott. Nazario Di Lella Via S. Maria 100 - 71020 Bagnoli (FG) Tel. 0884 220711 - Fax 0884 220712 Email: info@diella.it
Dott. Fabio Mastropasqua Via S. Maria 100 - 71020 Bagnoli (FG) Tel. 0884 220711 - Fax 0884 220712 Email: info@mastropasqua.it	Arch. Gaetano Fornarelli Via S. Maria 100 - 71020 Bagnoli (FG) Tel. 0884 220711 - Fax 0884 220712 Email: info@fornarelli.it
NOSTO s.r.l. Dott.ssa Maria Grazia Lianno Via S. Maria 100 - 71020 Bagnoli (FG) Tel. 0884 220711 - Fax 0884 220712 Email: info@nosto.it	Dott. Agr. Alfonso Mogavero Via S. Maria 100 - 71020 Bagnoli (FG) Tel. 0884 220711 - Fax 0884 220712 Email: info@mogavero.it
STUDIO FALCONE Ing. Antonio Falcone Via S. Maria 100 - 71020 Bagnoli (FG) Tel. 0884 220711 - Fax 0884 220712 Email: info@studiofalcone.it	STM Ing. Tommaso Monaco Via S. Maria 100 - 71020 Bagnoli (FG) Tel. 0884 220711 - Fax 0884 220712 Email: info@stm.it
Dott. Agr. Barnaba Marinosci Via S. Maria 100 - 71020 Bagnoli (FG) Tel. 0884 220711 - Fax 0884 220712 Email: info@marinosci.it	Geom. Matteo Occhiocchiaio Via S. Maria 100 - 71020 Bagnoli (FG) Tel. 0884 220711 - Fax 0884 220712 Email: info@occhiocchiaio.it

Progetto definitivo per la realizzazione di un impianto Agri-Fotovoltaico denominato "TOVAGLIA" da realizzarsi in cave dismesse o da dismettere e recuperare, site in località "Masseria Tovaglia" nel territorio comunale di Serracapriola (FG) per una potenza complessiva di 26,557MWp nonché delle opere connesse ed infrastrutture indispensabili alla costruzione e all'esercizio dell'impianto

AUTORITA' PROCEDENTE V.I.A.	Ministero dell' Ambiente e della Sicurezza Energetica	AUTORITA' PROCEDENTE A.U.	REGIONE PUGLIA
Nome Documento	96WX1A8_AnalisiPaesaggistica_06.1.pdf		
Descrizione Documento	PTCP Tutela dell'integrità fisica del territorio		
Rev.	28/10/2022	Progetto definitivo	Ing. A. Mazzia Pacifico Acquamarina S.R.L.
Rev.	2024	Oggetto della revisione	Elaborazione Verifica Approvazione
Formato	Codice Pratica	96WX1A8	

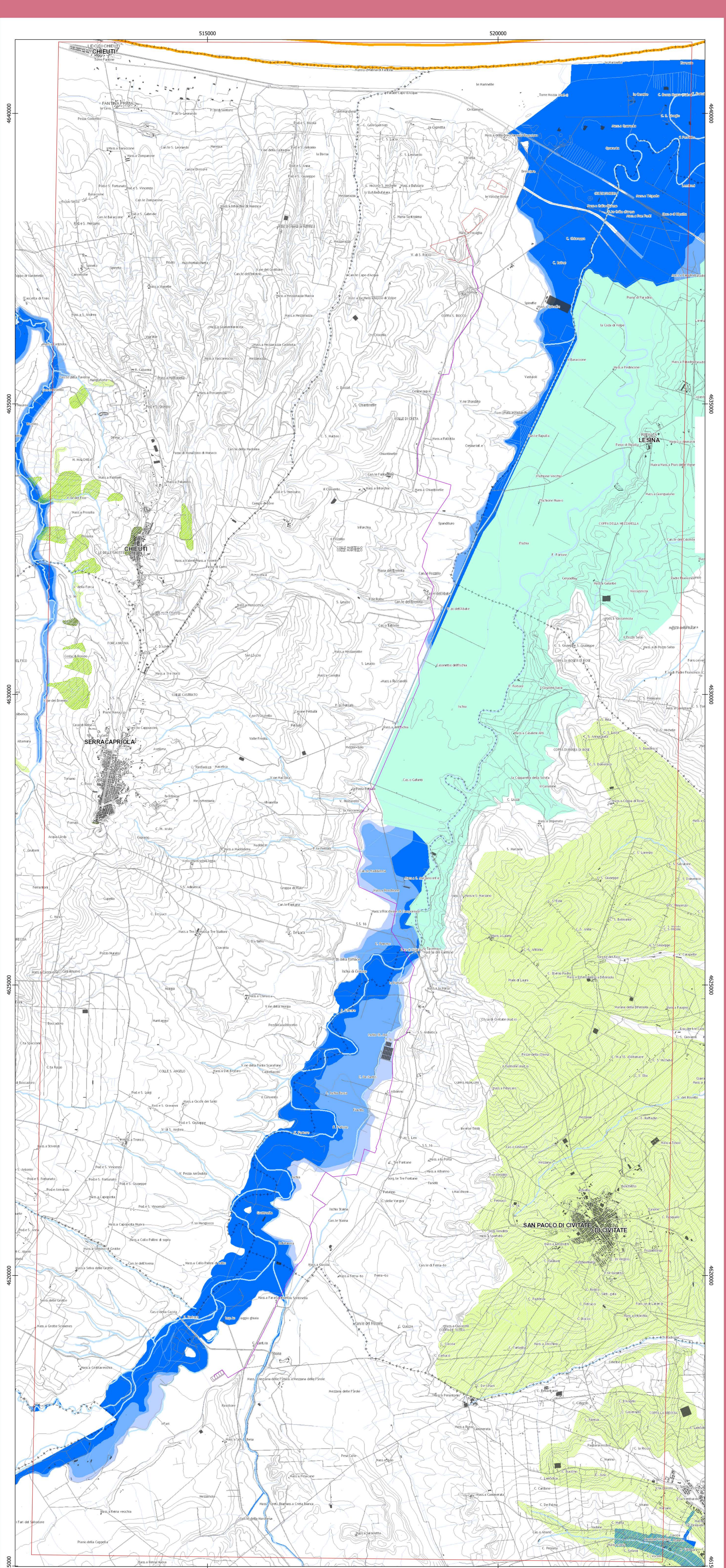

Legenda

- Area vasta (3 km)
- Perimetro dell'impianto Agri-Fotovoltaico
- Cavidotto
- Sotto Stazione Produttore

Pericolosità geomorfologica

- Area a pericolosità molto elevata (PM)
- Area a pericolosità elevata (PA)
- Area a pericolosità moderata o media (PM)
- Perimetri frane del progetto (PF)
- Codice identificativo
- Area di frana del progetto (FF)
- Faglia (Carta idrogeomorfologica -A8)
- Faglia presente (Carta idrogeomorfologica -A8)
- Area a dissesto diffuso (Carta idrogeomorfologica -A8)
- Cerchi frana (Carta idrogeomorfologica -A8)

Pericolosità idraulica

- Area soggetta a rischio idraulico elevato (PA)
- Area soggetta a rischio idraulico medio (PM)
- Area soggetta a rischio idraulico basso (PA)
- Ulteriori aree soggette a potenziale rischio idraulico (PTCP)
- Linea di riva in arretramento
- Corso d'acqua principali

0 250 500 m

Cartografia di base: IGM 1:25000
 Sistema di coordinate: WGS 84 / UTM zone 33N
 Fonte: Tavola A1 PTCP Foggia
 Data: Aprile 2022