

REGIONE PUGLIA  
 PROVINCIA DI FOGGIA  
 COMUNE DI SERRACAPRIOLA  
 COMUNE DI TORREMANICOVEDE

**PACIFICO** PACIFICO ACQUAMARINA 2 S.r.l.  
 Via Jacopo Sansone, 20 - 71013 Serracapriola (FG)  
 P.IVA: 0451140719

**plan A** PLAN ENERGY S.R.L.  
 IT IS GREEN ENERGY  
 Via S. Maria, 10 - 71013 Serracapriola (FG)  
 P.IVA: 0451140719

**STUDIO INGEGNERIA ELETTRICA**  
 MEZZOGIORNI ING. EGG. ARCHIT. ING. ELETTRICO  
 Via S. Maria, 10 - 71013 Serracapriola (FG)  
 Tel. 0882.220271 Fax. 0882.240671  
 E-Mail: ingegneriamezzo@mezzogioirni.it  
 Ordine degli Ingegneri della Provincia di Foggia n. 1854

**Dot. Biol. Leonardo Becarisi**  
 Via S. Maria, 10 - 71013 Serracapriola (FG)  
 Tel. 0882.220271  
 E-Mail: leonardo.becarisi@unifoggia.it  
 Ordine degli Agronomi della Provincia di Foggia n. 1854

**Dot. Biol. Elisa Gallo**  
 Via S. Maria, 10 - 71013 Serracapriola (FG)  
 Tel. 0882.220271  
 E-Mail: elisa.gallo@unifoggia.it  
 Ordine degli Agronomi della Provincia di Foggia n. 1854

**Dot. Biol. Fabio Mastropasqua**  
 Via S. Maria, 10 - 71013 Serracapriola (FG)  
 Tel. 0882.220271  
 E-Mail: fabio.mastropasqua@unifoggia.it  
 Ordine degli Agronomi della Provincia di Foggia n. 1854

**NOSTRI s.r.l.**  
 Dott.ssa Maria Grazia Liseno  
 Via S. Maria, 10 - 71013 Serracapriola (FG)  
 Tel. 0882.220271  
 E-Mail: maria.grazia.liseno@nostri.it  
 Ordine degli Agronomi della Provincia di Foggia n. 1854

**STUDIO FALCONE**  
 Ing. Antonio Falcone  
 Via S. Maria, 10 - 71013 Serracapriola (FG)  
 Tel. 0882.220271  
 E-Mail: antonio.falcone@studiofalcone.it  
 Ordine degli Ingegneri della Provincia di Foggia n. 1854

**Dot. Agr. Barbara Marinosci**  
 Via S. Maria, 10 - 71013 Serracapriola (FG)  
 Tel. 0882.220271  
 E-Mail: barbara.marinosci@unifoggia.it  
 Ordine degli Agronomi della Provincia di Foggia n. 1854

**Arch. Gaetano Formanelli**  
 Via S. Maria, 10 - 71013 Serracapriola (FG)  
 Tel. 0882.220271  
 E-Mail: gaetano.formanelli@unifoggia.it  
 Ordine degli Architetti della Provincia di Foggia n. 1778

**Dot. Agr. Alfonso Mogavero**  
 Via S. Maria, 10 - 71013 Serracapriola (FG)  
 Tel. 0882.220271  
 E-Mail: alfonso.mogavero@unifoggia.it  
 Ordine degli Agronomi della Provincia di Foggia n. 1854

**STM**  
 Ing. Tommaso Monaco  
 Via S. Maria, 10 - 71013 Serracapriola (FG)  
 Tel. 0882.220271  
 E-Mail: tommaso.monaco@stm.it  
 Ordine degli Ingegneri della Provincia di Foggia n. 1854

**Geom. Matteo Occhiochiuso**  
 Via S. Maria, 10 - 71013 Serracapriola (FG)  
 Tel. 0882.220271  
 E-Mail: matteo.occhiochiuso@unifoggia.it  
 Ordine dei Geometri della Provincia di Foggia n. 1854

**Progetto definitivo per la realizzazione di un impianto Agri-Fotovoltaico denominato "TOVAGLIA" da realizzarsi in cave dismesse o da dismettere e recuperare, site in località "Masseria Tovaglia" nel territorio comunale di Serracapriola (FG) per una potenza complessiva di 26,557MWp nonché delle opere connesse ed infrastrutture indispensabili alla costruzione e all'esercizio dell'impianto**

AUTORITA' PROCEDENTE V.I.A.: Ministero dell'Ambiente e della Sicurezza Energetica  
 AUTORITA' PROCEDENTE A.U.: REGIONE PUGLIA

96WX1A8\_AnalisiPaesaggistica\_06.6.pdf

PTCP Sistema delle qualità

01	28/10/2022	Progetto definitivo	Ing. A. Miccni	Pacifco Acquamarina 2 S.r.l.	
Rev.	Data	Oggetto della revisione	Elaborazione	Verifica	Approvazione
Scala:					
Formato:	Codice Pratica	96WX1A8			

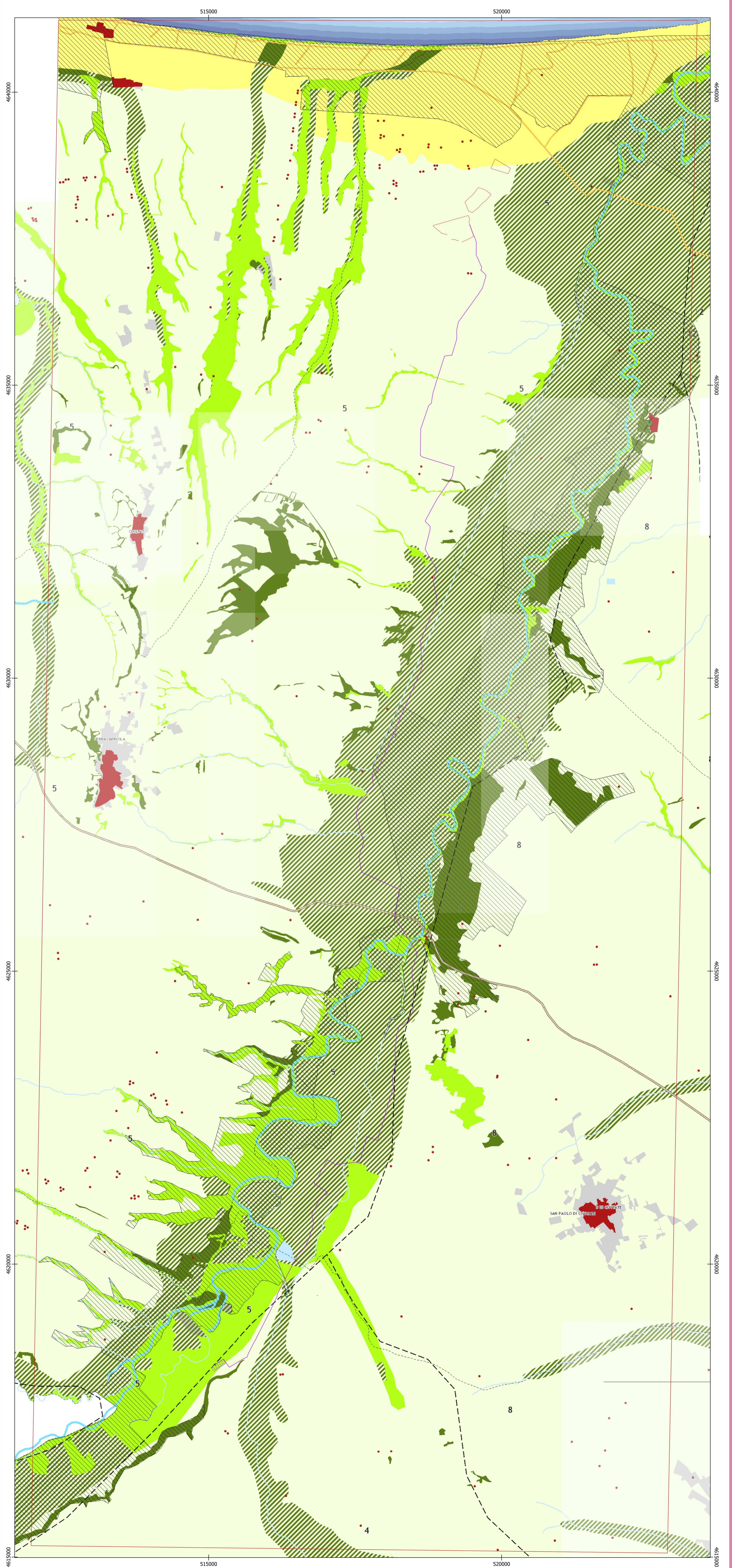

**Legenda**

- Area vasta (3 km)
- Perimetro dell'impianto Agri-Fotovoltaico
- Cavidotto
- Sotto Stazione Produttore

**Elementi della rete ecologica**

- Aree protette
- Aree protette marine
- Aree ad elevata naturalità
- Boschi ed arbusteti
- Praterie xerofile
- Apparati dunari e spiagge
- Specchi d'acqua
- Saline
- Tratti di fronte mare libero dall'edificazione
- Aree di tutela dei caratteri ambientali e paesaggistici
- Corsi d'acqua

**Elementi della rete dei beni culturali**

- Centri storici, nuclei storici non urbani, insediamenti storici non urbani di fondazione
- Beni culturali isolati

**Infrastrutture per la fruizione collettiva**

- Tratturi principali
- Via sacra langobardorum
- Itinerari ciclopedonali principali

**Mosaico dei paesaggi**

- Ambiti

**Altri elementi**

- Aree urbanizzate
- Aree agricole

0 250 500 m

Cartografia di base: IGM 1:25000  
 Sistema di coordinate: WGS 84 / UTM zone 33N  
 Fonte: Tavola S1 del PTCP Foggia  
 Data: Marzo 2022