

<p>Progetto definitivo per la realizzazione di un impianto Agri-Fotovoltaico denominato "TOVAGLIA" da realizzarsi in cave dismesse o da dismettere e recuperare, site in località "Masseria Tovaglia" nel territorio comunale di Serracapriola (FG) per una potenza complessiva di 26,557MWp nonché delle opere connesse ed infrastrutture indispensabili alla costruzione e all'esercizio dell'impianto</p>					
<p>AUTORITA' PROCEDENTE V.I.A.: Ministero dell' Ambiente e della Sicurezza Energetica</p>					
<p>AUTORITA' PROCEDENTE A.U.: REGIONE PUGLIA</p>					
<p>Nota Edilizia: 96WX1A8_AnalisiPaesaggistica_9.5.pdf</p>					
<p>Tabella delle componenti culturali del PPTR</p>					
00	28/03/2022	Progetto definitivo	Ing. A. Miccra	Paolico Acquamarina 2/8 r.l.	
Ricev.	Data	Oggetto della revisione	Elaborazione	Verifica	Approvazione
Scala:					
Formato:	Carta Grafica	96WX1A8			

Legenda

- Area vasta (3 km)
- Perimetro dell'impianto Agri-Fotovoltaico
- Cavidotto
- Sotto Stazione Produttore

Componenti culturali e insediative

- Immobili e aree di notevole interesse pubblico
- Zone gravate da usi civici
- Zone di interesse archeologico
- Città Consolidata
- Paesaggi rurali

Area di rispetto delle componenti culturali e insediative (100m - 30m)

- Area di rispetto delle zone di interesse archeologico
- Area di rispetto dei siti storico culturali
- Area di rispetto dei trattori

Testimonianze della Stratificazione Insediativa

- Stratificazione insediativa - siti storico culturali
- Stratificazione insediativa - rete trattori
- Aree a rischio archeologico

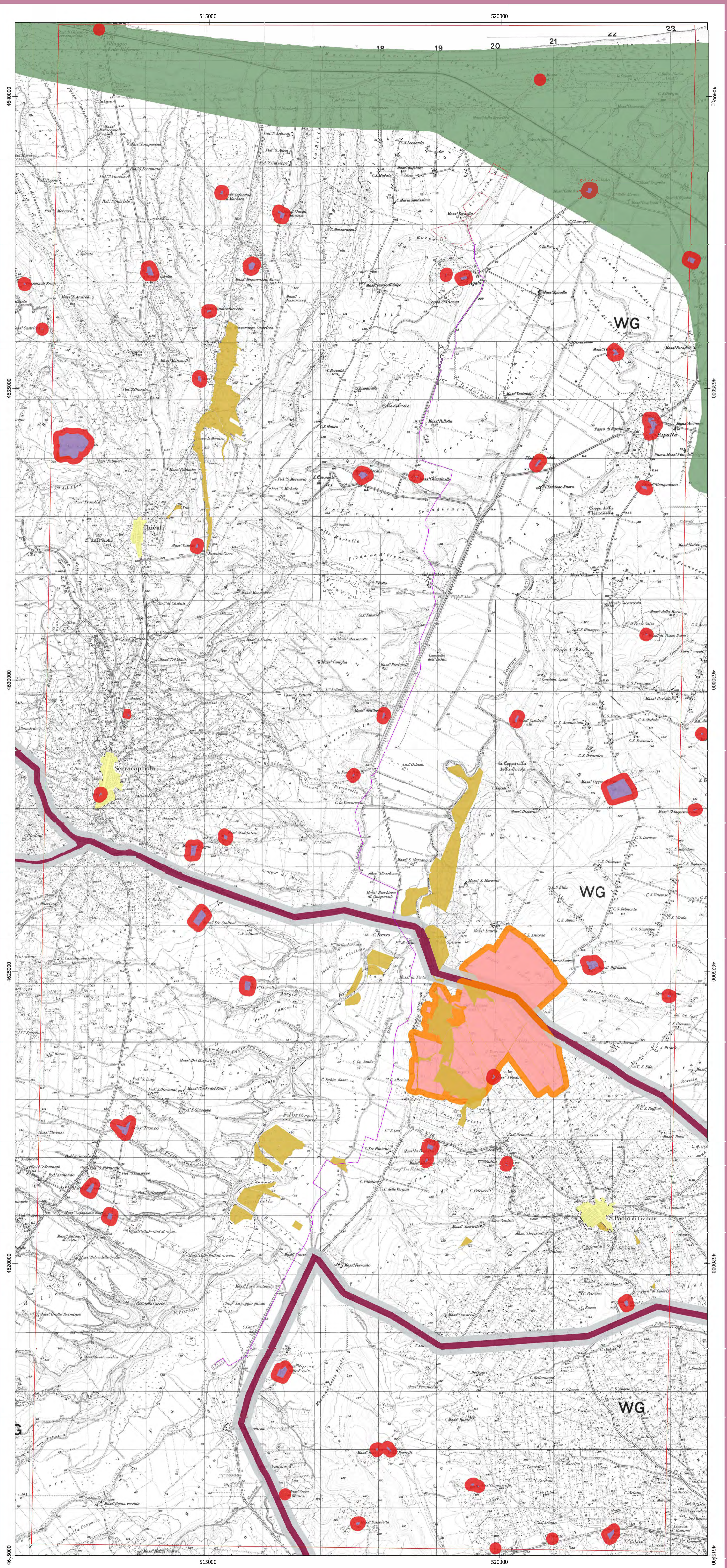
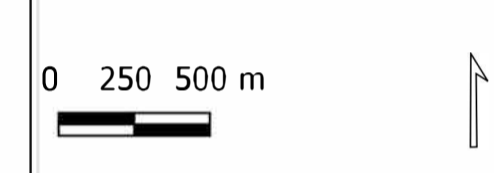

Cartografia di base: IGM 1:25000
 Sistema di coordinate: WGS 84 / UTM zone 33N
 Fonte: PPTR
 Data: Maggio 2022