

- PPTR AGG 2022
- 6\_2\_1\_BOTANICO\_VEGETAZIONALI
    - BP - Boschi
    - UCP - Aree di rispetto dei boschi (100m)
    - UCP - Aree Umide
    - UCP - Formazioni arbustive in evoluzione naturale
    - UCP - Prati e pascoli naturali
  - 6\_2\_2\_AREE\_PROTETTE\_SITI\_NATURALISTICI
    - BP - Parchi e riserve
    - UCP - Aree di rispetto dei parchi e delle riserve regionali (100m)
    - UCP - Siti di rilevanza naturalistica
  - base CTR\_Comuni\_Lug\_09
- Google Satellite bn
- CASTELLANETA
- IMPIANTO FOTOVOLTAICO CASTELLANETA 1
- AREA CAMPI
  - sottostazione
  - CAVIDOTTO
  - AREA IMPIANTO

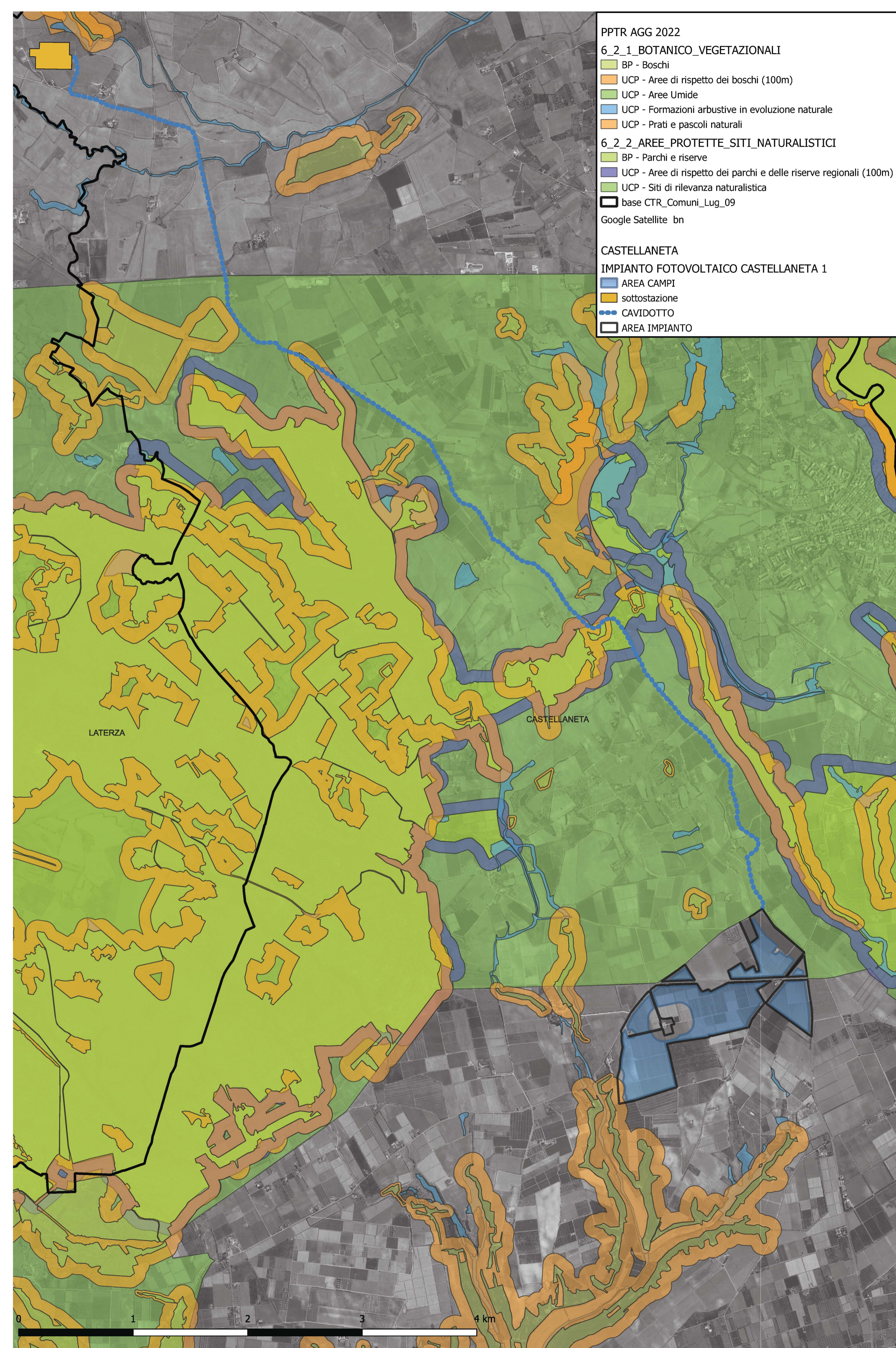
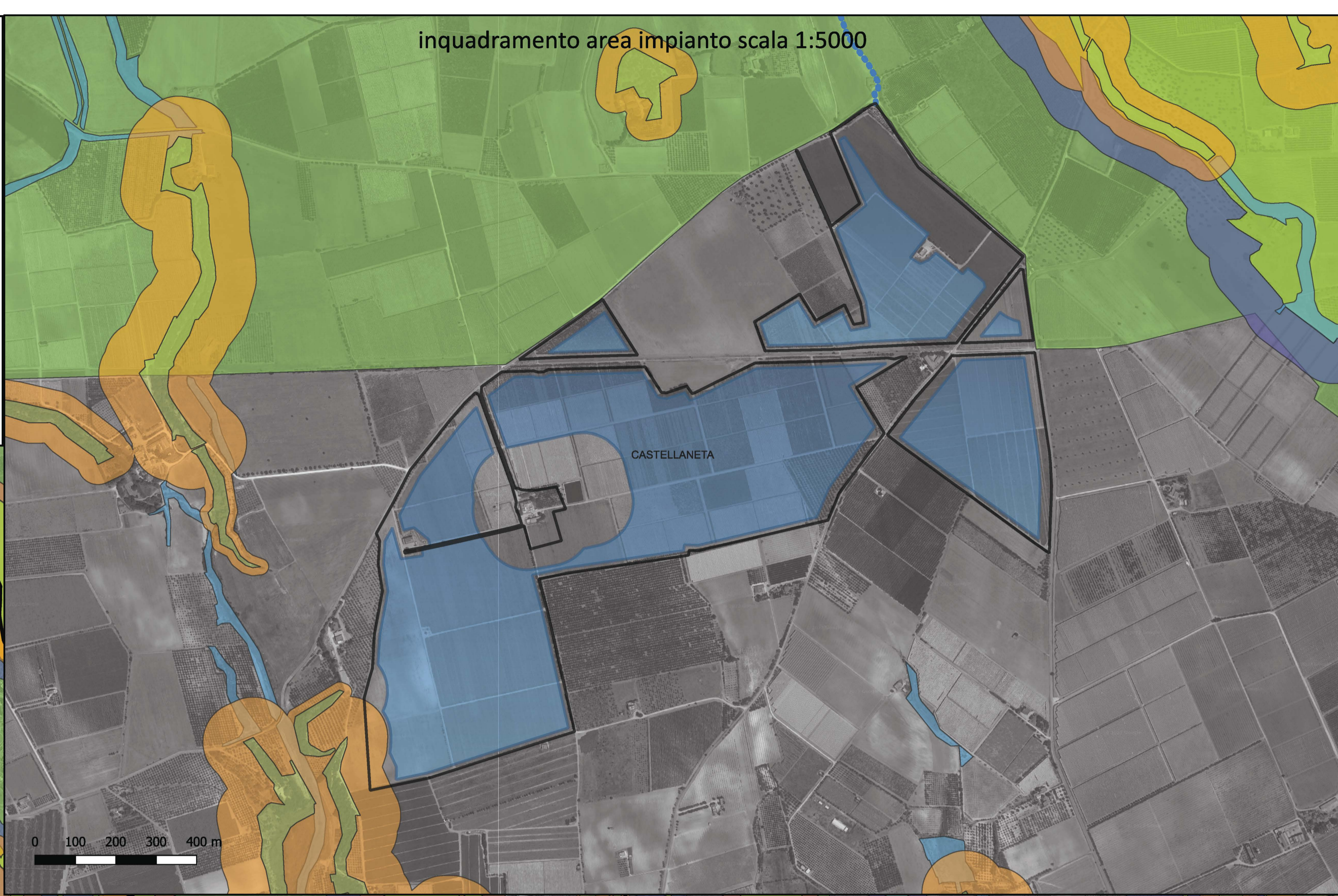

il tecnico: arch. MICHELE ROBERTO LAPENNA rr.architetti.br@gmail.com				
il Responsabile Tecnico Bell Fix Plus SRL: ing. COSIMO TOTARO elettrico@bellfixplus.it				
			IL PROMOTORE: CASTELLANETA S.R.L. Indirizzo Montella (AV) Via Scandone 4 CAP 83048, Studio Commerciale Passaro PEC: castellanetagreen@legalmail.it Numero REA AV-206795 P.IVA 03129440644	
Codice Cliente:				
PROGETTO: IMPIANTO FOTOVOLTAICO CASTELLANETA 1				
DOCUMENTI: CAS1-75_03_B Tavola vincoli PPTR Struttura ecosistemica e ambientale				
LOCALIZZAZIONE	INFORMAZIONE DI PROGETTO		FASE	
COMUNE: CASTELLANETA PROVINCIA: TA REGIONE: PUGLIA	SORGENTE SOLARE PAC[MW] 65,00 PDC[MWp] 75,78	AREA [HA]80,66 APROX GRC [%] 63,10	PERMESSI	
COORDINATE	DETTAGLI DI PROGETTO			
LAT: 40,59° LONG: 16,91° ALT [m] 76	N. PAN: 144.340 P.PAN [Wp]: 525 STRUTT. FISSE	N. INV: 66 P. INV [KWA] 998kVA@45° INCLI 25°	PITCH[M]: 7,1 N. STR: 2.299(2P28) 368 (2P14) 378 (2P7)	
	NOME	REGISTRAZIONE	FIRMA	DATA
PREPARATO	MICHELE ROBERTO LAPENNA			
DISEGNATO	MICHELE ROBERTO LAPENNA			
VERIFICATO	MICHELE ROBERTO LAPENNA			
APPROVATO	MICHELE ROBERTO LAPENNA			
TAVOLA No	SCALA	IMPIANTO	D. T. S. DOC.	REV. FASE EMI.