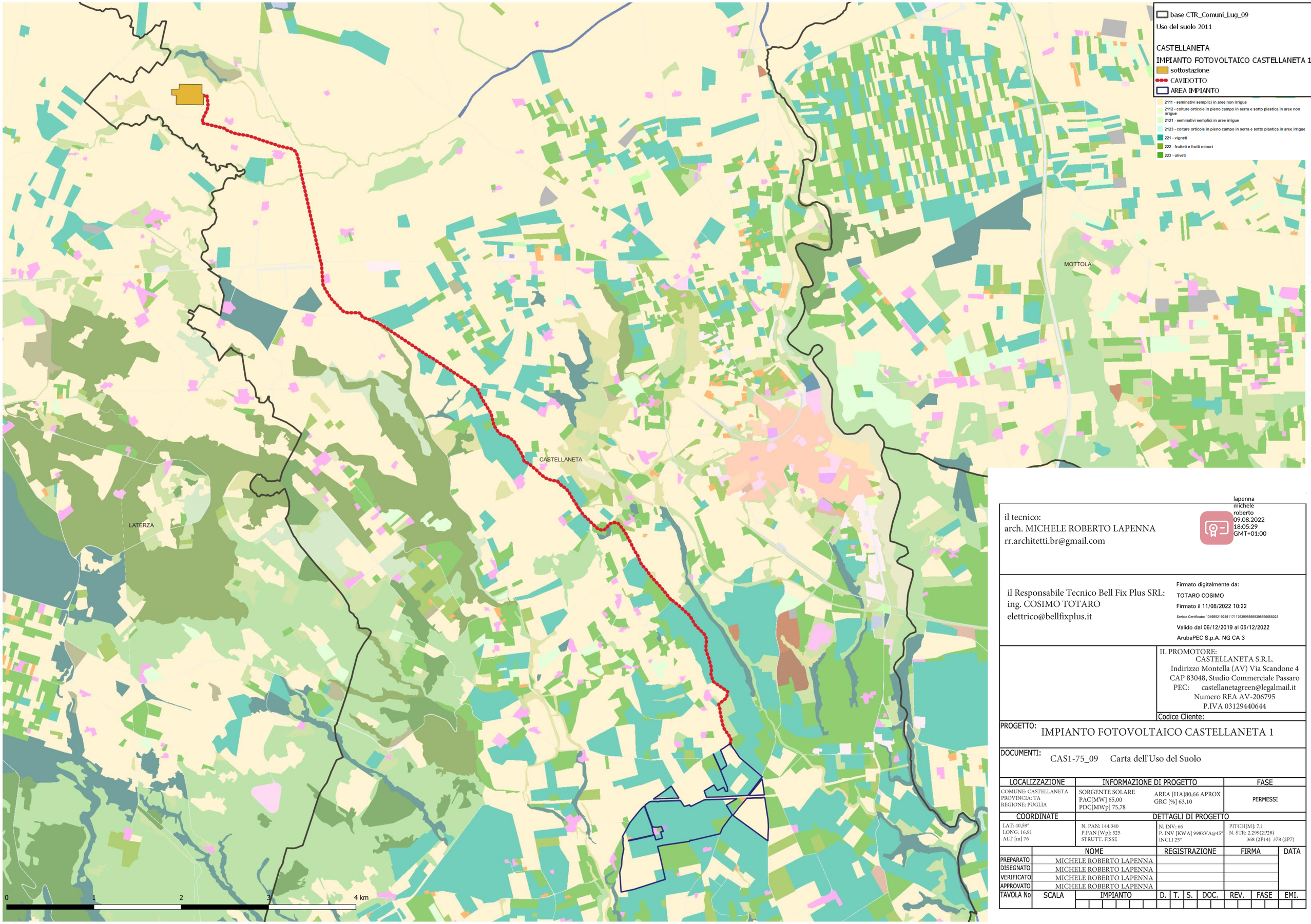

il tecnico:
arch. MICHELE ROBERTO LAPENNA
rr.architetti.br@gmail.com

lapenna
michele
roberto
09.08.2022
18:05:29
GMT+01:00

il Responsabile Tecnico Bell Fix Plus SRL:
ing. COSIMO TOTARO
elettrico@bellfixplus.it

Firmato digitalmente da:
TOTARO COSIMO
Firmato il 11/08/2022 10:22
Seriale Certificato: 104959219249117117639966989398696058023
Valido dal 06/12/2019 al 05/12/2022
ArubaPEC S.p.A. NG CA 3

IL PROMOTORE:
CASTELLANETA S.R.L.
Indirizzo Montella (AV) Via Scandone 4
CAP 83048, Studio Commerciale Passaro
PEC: castellanetagreen@legalmail.it
Numero REA AV-206795
P.IVA 03129440644

Codice Cliente:

PROGETTO: IMPIANTO FOTOVOLTAICO CASTELLANETA 1

DOCUMENTI: CAS1-75_09 Carta dell'Uso del Suolo

LOCALIZZAZIONE	INFORMAZIONE DI PROGETTO		FASE
COMUNE: CASTELLANETA PROVINCIA: TA REGIONE: PUGLIA	SORGENTE SOLARE PAC[MW] 65,00 PDC[MWp] 75,78	AREA [HA]80,66 APROX GRC [%] 63,10	PERMESSI
COORDINATE	**DETTAGLI DI PROGETTO**		
LAT: 40,59° LONG: 16,91 ALT [m] 76	N. PAN: 144,340 P.PAN [Wp]: 525 STRUTT. FISSE	N. INV: 66 P. INV [KWA] 998kVA@45° INCLI 25°	PITCH[M]: 7,1 N. STR: 2.299(2P28) 368 (2P14) 378 (2P7)

	NOME	REGISTRAZIONE	FIRMA	DATA
PREPARATO	MICHELE ROBERTO LAPENNA			
DISEGNATO	MICHELE ROBERTO LAPENNA			
VERIFICATO	MICHELE ROBERTO LAPENNA			
APPROVATO	MICHELE ROBERTO LAPENNA			

TAVOLA No	SCALA	IMPIANTO	D.	T.	S.	DOC.	REV.	FASE	EMI.