

 REGIONE PUGLIA	 PROVINCIA DI FOGGIA	 COMUNE DI ORDONA												
Denominazione impianto: MASSERIA SAN MARCHITTO														
Ubicazione: Comune di Ortona (FG) Località "Masseria San Marchitto"		Foglio: 11 / 12 Particelle: varie												
PROGETTO DEFINITIVO														
per la realizzazione di un impianto agrovoltaiico da ubicare in agro del comune di Ortona (FG) in località "Masseria San Marchitto", potenza nominale pari a 62,9838 MW DC, e delle relative opere di connessione alla RTN ricadenti nei comuni di Ortona (FG), Ascoli Satriano (FG) e Deliceto (FG).														
 HYDRA GROUP S.R.L. Altamura (BA) Via Andrea Giorgio 20 - CAP 70022 Partita IVA: 08596530728 Indirizzo PEC: hydragroupsr@pec.it	Codice Autorizzazione Unica G4BCDJ4													
ELABORATO Piano Particellare di Esproprio Grafico		Tav. n° 2.17PPE												
<table border="1"> <thead> <tr> <th>Numero</th> <th>Data</th> <th>Motivo</th> <th>Eseguito</th> <th>Verificato</th> <th>Approvato</th> </tr> </thead> <tbody> <tr> <td>Rev 0</td> <td>Giugno 2022</td> <td>Istanza VIA art.23 D.Lgs 152/06 - Istanza Autorizzazione Unica art.12 D.Lgs 387/03</td> <td></td> <td></td> <td></td> </tr> </tbody> </table>		Numero	Data	Motivo	Eseguito	Verificato	Approvato	Rev 0	Giugno 2022	Istanza VIA art.23 D.Lgs 152/06 - Istanza Autorizzazione Unica art.12 D.Lgs 387/03				Spazio riservato agli Enti
Numero	Data	Motivo	Eseguito	Verificato	Approvato									
Rev 0	Giugno 2022	Istanza VIA art.23 D.Lgs 152/06 - Istanza Autorizzazione Unica art.12 D.Lgs 387/03												
PROGETTAZIONE GRM GROUP S.R.L. Via Caduti di Nassirya n. 179 70022 Altamura (BA) P. IVA 07816120724 PEC: grmgroupr@pec.it Tel: 0804168931														
IL TECNICO Dott. Ing. DONATO FORGIONE Via Riale n. 110/Bis 65128 Pescara (PE) Ordine degli Ingegneri di Pescara n. 1814 PEC: grmgroupr@pec.it Cell: 0804168931														
Tutti i diritti sono riservati, la riproduzione anche parziale del disegno è vietata.														

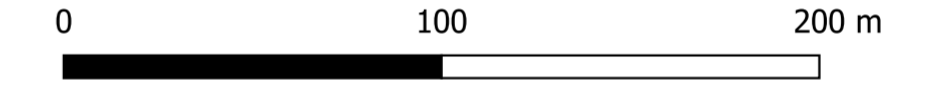

- IMPIANTO AGROVOLTAICO "MASSERIA SAN MARCHITTO"**
- cavidotto
 - Condominio
 - Viabilità_condominio
 - cavidotto_AT
 - - - Confine_foglio_di_mappa

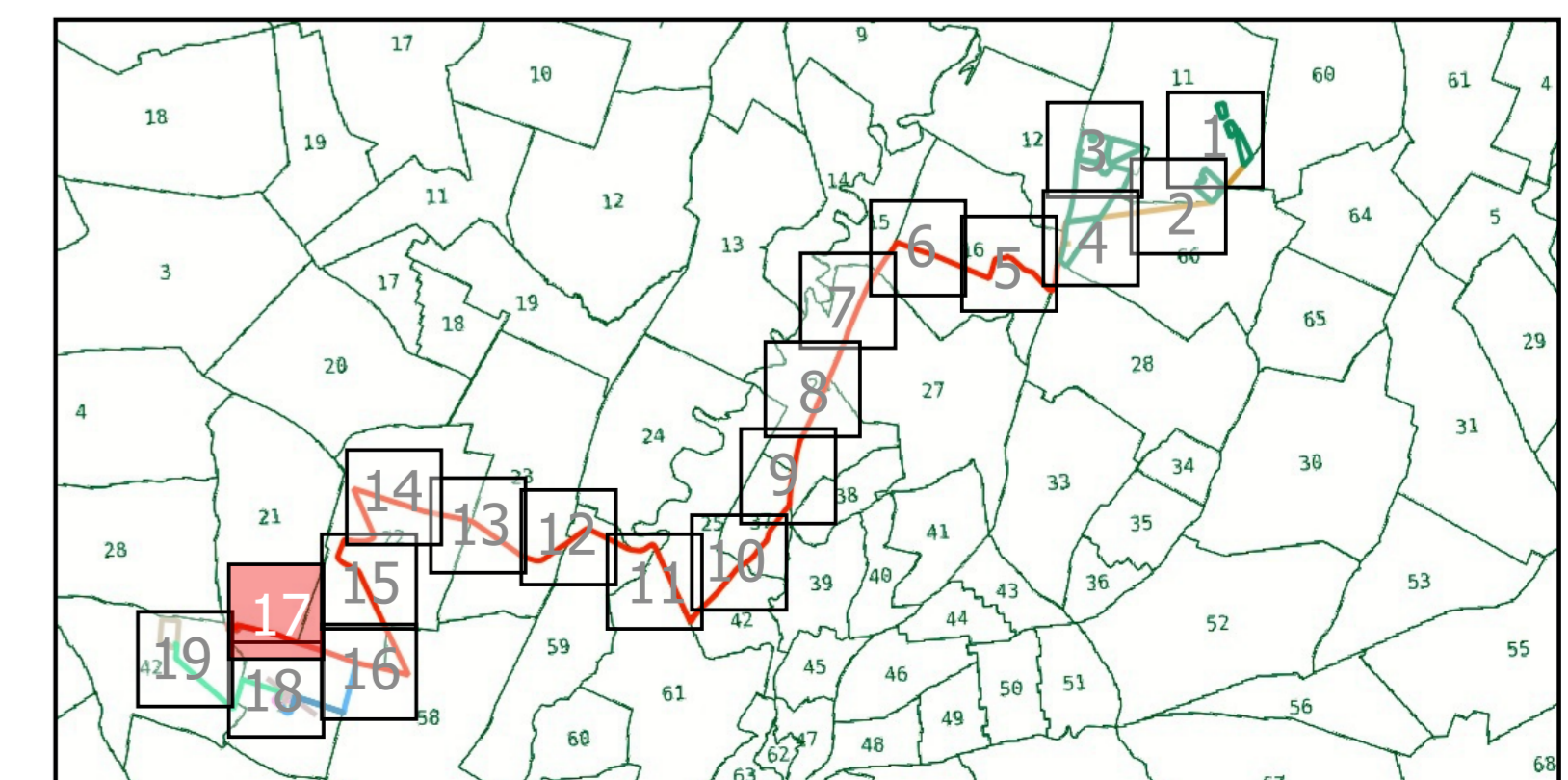
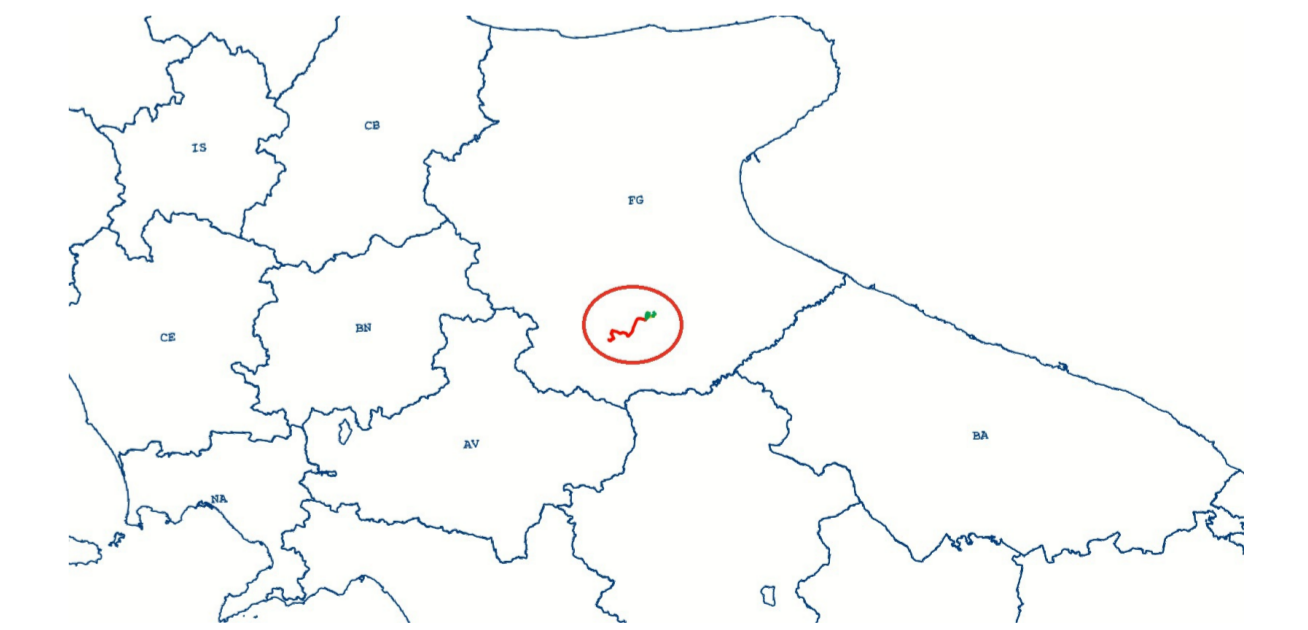

1:2000