

Oggetto: CONSEGNA: RICHIESTA USI CIVICI Ascoli Satriano
Mittente: Posta Certificata Legalmail <posta-certificata@legalmail.it>
Data: 02/09/22, 16:47
A: hydragroupsrl@pec.it

Ricevuta di avvenuta consegna

Il giorno 02/09/2022 alle ore 16:47:45 (+0200) il messaggio "RICHIESTA USI CIVICI Ascoli Satriano" proveniente da "hydragroupsrl@pec.it" ed indirizzato a "serviziourbanistica.regione@pec.rupar.puglia.it" è stato consegnato nella casella di destinazione.

Questa ricevuta, per Sua garanzia, è firmata digitalmente e la preghiamo di conservarla come attestato della consegna del messaggio alla casella destinataria.

Identificativo messaggio: opec2998.20220902164535.60562.571.1.58@pec.aruba.it

Delivery receipt

The message "RICHIESTA USI CIVICI Ascoli Satriano" sent by "hydragroupsrl@pec.it", on 02/09/2022 at 16:47:45 (+0200) and addressed to "serviziourbanistica.regione@pec.rupar.puglia.it", was delivered by the certified email system.

As a guarantee to you, this receipt is digitally signed. Please keep it as certificate of delivery to the specified mailbox.

Message ID: opec2998.20220902164535.60562.571.1.58@pec.aruba.it

— postacert.eml —

Oggetto: RICHIESTA USI CIVICI Ascoli Satriano
Mittente: "hydragroupsrl@pec.it" <hydragroupsrl@pec.it>
Data: 02/09/22, 16:45
A: serviziourbanistica.regione@pec.rupar.puglia.it

Salve,

Si inoltra la richiesta in oggetto.

Cordialmente

Hydra Group S.r.l.

— Allegati: —

postacert.eml	11.1 MB
Ricevuta Versamento Richiesta usi civici Ascoli Satriano.pdf	12.9 kB
RICHIESTA USI CIVICI ASCOLI SATRIANO.pdf	8.2 MB
dati-cert.xml	980 bytes

Oggetto: ACCETTAZIONE: RICHIESTA USI CIVICI Ascoli Satriano

Mittente: posta-certificata@pec.aruba.it

Data: 02/09/22, 16:45

A: hydragroupsrl@pec.it

Ricevuta di accettazione

Il giorno 02/09/2022 alle ore 16:45:35 (+0200) il messaggio "RICHIESTA USI CIVICI Ascoli Satriano" proveniente da "hydragroupsrl@pec.it" ed indirizzato a: serviziourbanistica.regione@pec.rupar.puglia.it ("posta certificata")

Il messaggio è stato accettato dal sistema ed inoltrato.

Identificativo messaggio: opec2998.20220902164535.60562.571.1.58@pec.aruba.it

— Allegati: —

dati-cert.xml

777 bytes

Oggetto: RICHIESTA USI CIVICI Ascoli Satriano
Mittente: "hydragroupsrl@pec.it" <hydragroupsrl@pec.it>
Data: 02/09/22, 16:45
A: serviziurbanistica.regione@pec.rupar.puglia.it

Salve,

Si inoltra la richiesta in oggetto.

Cordialmente

Hydra Group S.r.l.

— Allegati: —

Ricevuta Versamento Richiesta usi civici Ascoli Satriano.pdf	12.9 kB
RICHIESTA USI CIVICI ASCOLI SATRIANO.pdf	8.2 MB

**BCC Santeramo**

B.C.C. SANTERAMO IN C. - FIL. ALTAMURA VIA MANTOVA, 88 ALTAMURA 70022 - BA

Bonifico**Dati della disposizione**

Data spedizione	
Data ricezione banca	
Importo	51,65
Data esecuzione	
Data accredito banca	
Richiesta urgente	No
Descrizione	codice 2111 - Anno 2022 Diritti di segreteria per richiesta usi civici Comune di Ascoli Satriano (FG)

Dati del beneficiario

IBAN	IT51C0306904013100000046029
Codice BIC	
Banca	
Denominazione	Regione Puglia . Tasse, Tributi e Proventi Regionali
Cod. Fisc./P.IVA	
Località	
CAP	
Indirizzo	
Numero Carta Tasca	

Dati relativi all'ordinante

Conto n.	08844 41330 000000024138
Cod. Fisc./P.IVA	08596530728
Denominazione	HYDRA GROUP SRL
Indirizzo	VIA ANDREA GIORGIO 20
Località	ALTAMURA BA
Autorizzata da	
Spedita da	

Stato della disposizione

Esito	Eseguita
Data esecuzione	02/09/2022
Data contabile	
Data esecuzione banca	02/09/2022
Data addebito	02/09/2022
Importo commissioni	1,50
Num. operazione	000013055178050
CRO	0884400024434106484133041330IT

Alla Regione Puglia
Dipartimento Mobilità, Qualità Urbana, Opere Pubbliche e
Paesaggio
Sezione Urbanistica
Servizio Osservatorio Abusivismo e Usi Civici
(Usi Civici)
Lungomare N. Sauro, n. 45/47
70121 BARI
Pec: serviziourbanistica.regione@pec.rupar.puglia.it

OGGETTO: L.R. n. 7/98 art. 5 - Richiesta attestazione vincolo demaniale di uso civico su terreni in agro di Ortona, Ascoli Satriano (FG).

La sottoscritta Mariangela Gramegna nata ad Altamura il 17/03/1992 e ivi residente in via Metastasio 56/d CAP 70022, C.F. GRMMNG92C57A225C in qualità di amministratrice della società HYDRA GROUP S.R.L. con sede legale a Altamura in via Andrea Giorgio 20 CAP 70022, P.IVA 08596530728,
pec: hydragroupsrl@pec.it

CHIEDE

di conoscere se i terreni sono gravati o meno da uso civico ai sensi della Legge 16 giugno 1927, n. 1766, R.D. 26 febbraio 1928, n. 332 e L.R. n. 7/98 e successive modificazioni ed integrazioni.

ELENCO PARTICELLE

ASCOLI SATRIANO:

Fg. 59 p.lla 91-94-100

Fg. 57 p.lla 62-85-86

Fg. 22 p.lla 361-112

Fg. 16 p.lla 75-70-69-68-67-103-100-150-35-117-118-308-79

La presente certificazione viene richiesta per acquisizione diritti di superficie per impianto agrovoltaiico in località "Masseria San Marchitto" (esempio: alienazione/donazione/affrancazione/richiesta titolo edilizio o specificare altro uso)

Il sottoscritto



Dichiara di aver letto l'informativa sul trattamento dei dati personali disponibile al link <https://pugliacon.regione.puglia.it/privacy> e acconsente al loro trattamento per finalità strettamente connesse all'accesso ai servizi riservati del portale e meglio specificate nell'informativa stessa.

Allegati:

1. copia titolo di proprietà, successione o altro;
2. fotocopia documento d'identità per autentica firma;
3. delega o procura speciale ove alla presentazione dell'istanza o al ritiro dell'attestazione richiesta si delega altra persona;
4. originale ricevuta del versamento di 51,65 Euro, per quota fissa ai sensi della L.R. n. 7/98, art. 4, 3° comma, da effettuare su c/c n. 60225323 o tramite IBAN IT51 C030 6904 0131 0000 0046 029 intestato a REGIONE PUGLIA - Tasse, Tributi e Proventi regionali - Via Gentile, 52 - 70126 BARI, con la causale: Cod. 2111 - Anno 2022 (presentazione della richiesta);
5. eventuale documentazione che si ritiene utile:
 - 5.1. copia visure e planimetrie catastali dei terreni richiesti;
 - 5.2. certificati storici ove le particelle derivino da frazionamento o, in alternativa, un'attestazione di un tecnico iscritto ad albo professionale che dichiara la provenienza delle stesse all'impianto.

Con osservanza

Data 31/08/2022

Il Richiedente

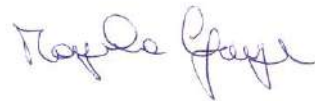

Cognome **GRAMEGNA**
 Nome **MARIANGELA**
 nato il **17/03/1992**
 (atto n. **141** pl. **S.A.**)
 a **ALTAMURA (BA)**
 Cittadinanza **ITALIANA**
 Residenza **ALTAMURA**
 Via **VIA METASTASIO P. 56 / D**
 Stato civile **Stato Libero**
 Professione ********

CONNOTATI E CONTRASSEGNI SALIENTI

Statura **161**
 Capelli **CASTANO CHIARO**
 Occhi **MARRONI**
 Segni particolari



Firma del titolare. *Mariangela Gramegna*
ALTAMURA li. **26/07/2012**

Impronta del dito indice sinistro

IL SINDACO

D'ordine del Sindaco
 istruttore Amministrativo
 Segr. d'Amm.ne
Antonina CALIA

Antonina Calia

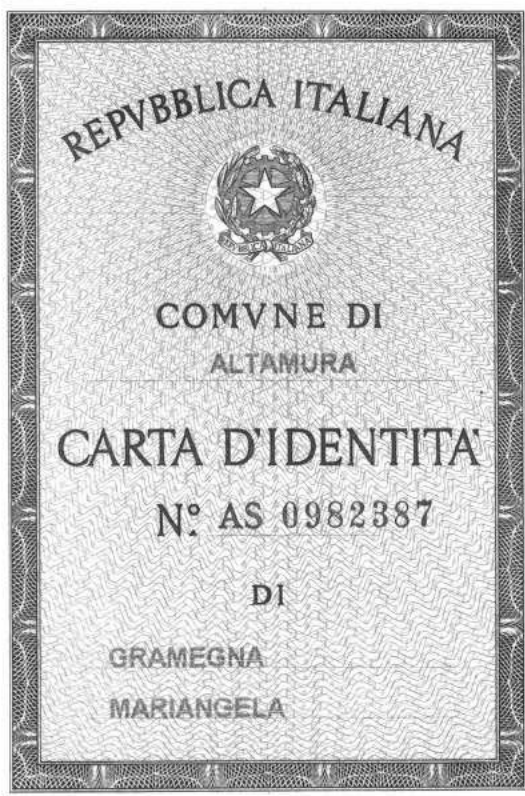
Visura storica per immobile

Situazione degli atti informatizzati al 31/08/2022

Dati della richiesta	Comune di ASCOLI SATRIANO (Codice:A463)
Catasto Terreni	Provincia di FOGGIA
	Foglio: 59 Particella: 91

INTESTATO

1	PROVINCIA DI FOGGIA Sede in FOGGIA (FG)	00374200715*	(1) Proprieta' 1/1
---	---	--------------	--------------------

Unità immobiliare dal 22/11/2001

N.	DATI IDENTIFICATIVI			DATI CLASSAMENTO					DATI DERIVANTI DA			
	Foglio	Particella	Sub	Porz	Qualità Classe	Superficie(m²)		Deduz	Reddito			
						ha are ca			Dominicale	Agrario		
1	59	91		-	SEMINATIVO 1	1	95	43		Euro 111,02 L. 214.973	Euro 65,61 L. 127.030	FRAZIONAMENTO del 22/11/2001 Pratica n. 278484U in atti dal 22/11/2001 (n. 278484.1/2001)
Notifica				Partita								

Nella variazione sono stati soppressi i seguenti immobili:

Foglio:59 Particella:2 ; Foglio:59 Particella:4 ; Foglio:59 Particella:15 ; Foglio:59 Particella:16 ; Foglio:59 Particella:36 ;

Sono stati inoltre variati i seguenti immobili:

Foglio:59 Particella:90 ; Foglio:59 Particella:92 ; Foglio:59 Particella:93 ; Foglio:59 Particella:94 ; Foglio:59 Particella:95 ; Foglio:59 Particella:96 ; Foglio:59 Particella:97 ; Foglio:59 Particella:98 ; Foglio:59 Particella:99 ;
Foglio:59 Particella:100 ; Foglio:59 Particella:101 ; Foglio:59 Particella:102 ; Foglio:59 Particella:103 ; Foglio:59 Particella:104 ; Foglio:59 Particella:105 ; Foglio:59 Particella:106 ;

L'intestazione alla data della richiesta deriva dai seguenti atti:

Situazione degli intestati dal 07/02/2006

N.	DATI ANAGRAFICI	CODICE FISCALE	DIRITTI E ONERI REALI
1	PROVINCIA DI FOGGIA Sede in FOGGIA (FG)	00374200715*	(1) Proprieta' 1/1
DATI DERIVANTI DA		Atto amministrativo DECRETO (DISPOSIZIONI DELLE AUTORITA') del 07/02/2006 Pubblico ufficiale PROVINCIA DI FOGGIA Sede FOGGIA (FG) Repertorio n. 7941 registrato in data - CONTRATTO DI COMPRAVENDITA Trascrizione n. 3886.1/2006 Reparto PI di FOGGIA in atti dal 08/03/2006	

Visura storica per immobile

Situazione degli atti informatizzati al 31/08/2022

Situazione degli intestati dal 22/11/2001

N.	DATI ANAGRAFICI	CODICE FISCALE	DIRITTI E ONERI REALI
1	DILORETO Biagio nato a CASTELLAMMARE DI STABIA (NA) il 05/11/1924	DLRBGI24S05C129F*	(1) Proprieta' fino al 07/02/2006
DATI DERIVANTI DA FRAZIONAMENTO del 22/11/2001 Pratica n. 278484U in atti dal 22/11/2001 (n. 278484.1/2001)			

Situazione dell'unità immobiliare che ha originato il precedente dall'impianto meccanografico

N.	DATI IDENTIFICATIVI			DATI CLASSAMENTO					DATI DERIVANTI DA			
	Foglio	Particella	Sub	Porz	Qualità Classe	Superficie(m ²)		Deduz	Reddito			
						ha are ca			Dominicale	Agrario		
1	59	2		-	SEMINATIVO 1	16	39	12		L. 1.803.032	L. 1.065.428	Impianto meccanografico del 05/02/1976
Notifica						Partita		2013				

L'intestazione alla data della richiesta deriva dai seguenti atti:

Situazione degli intestati dal 22/12/1991

N.	DATI ANAGRAFICI	CODICE FISCALE	DIRITTI E ONERI REALI
1	DILORETO Biagio nato a CASTELLAMMARE DI STABIA (NA) il 05/11/1924	DLRBGI24S05C129F*	(1) Proprieta' 9/30 fino al 12/11/1990
2	DI LORETO Anna Maria nata a ROMA (RM) il 06/07/1926	DLRNMR26L46H501Y*	(1) Proprieta' 4/30 fino al 12/11/1990
3	DI LORETO Luisa nata a BARREA (AQ) il 03/09/1930	DLRLSU30P43A678B*	(1) Proprieta' 4/30 fino al 12/11/1990
4	DI LORETO Stefania nata a ROMA (RM) il 04/08/1927	DLRSFN27M44H501D*	(1) Proprieta' 4/30 fino al 12/11/1990
5	DI LORETO Roberto nato a ROMA (RM) il 24/11/1928	DLRRRT28S24H501W*	(1) Proprieta' 9/30 fino al 12/11/1990
DATI DERIVANTI DA DOMANDA (COMPRESSE LE DENUNZIE PER VARIAZIONI) del 22/12/1991 Sede FOGGIA (FG) Registrazione n. 106292 registrato in data 02/11/1993 - Voltura n. 3407.1/1995 in atti dal 26/05/1995			

Situazione degli intestati dal 12/11/1990

N.	DATI ANAGRAFICI	CODICE FISCALE	DIRITTI E ONERI REALI
1	DILORETO Biagio nato a CASTELLAMMARE DI STABIA (NA) il 05/11/1924	DLRBGI24S05C129F*	(1) Proprieta' fino al 22/11/2001
DATI DERIVANTI DA Atto del 12/11/1990 Pubblico ufficiale BARTOLI GIULIO Sede ROMA (RM) Repertorio n. 53943 - UR Sede ROMA (RM) Registrazione registrato in data 27/11/1990 - Voltura n. 2892.3/1992 in atti dal 20/09/1996			

Situazione degli intestati dal 10/10/1978

N.	DATI ANAGRAFICI	CODICE FISCALE	DIRITTI E ONERI REALI
1	GRAZIANI Bice ; Fu Filippo Ved Di Loreto		(30) Usufruttuario parziale fino al 22/12/1991
2	DI LORETO Luisa nata a BARREA (AQ) il 03/09/1930	DLRLSU30P43A678B*	(1) Proprieta' 4/30 fino al 22/12/1991
3	DILORETO Biagio nato a CASTELLAMMARE DI STABIA (NA) il 05/11/1924	DLRBGI24S05C129F*	(1) Proprieta' 9/30 fino al 22/12/1991
4	DI LORETO Roberto nato a ROMA (RM) il 24/11/1928	DLRRRT28S24H501W*	(1) Proprieta' 9/30 fino al 22/12/1991
5	DI LORETO Anna Maria nata a ROMA (RM) il 06/07/1926	DLRNMR26L46H501Y*	(1) Proprieta' 4/30 fino al 22/12/1991
6	DI LORETO Stefania nata a ROMA (RM) il 04/08/1927	DLRSFN27M44H501D*	(1) Proprieta' 4/30 fino al 22/12/1991

Visura storica per immobile

Situazione degli atti informatizzati al 31/08/2022

DATI DERIVANTI DA	DENUNZIA (NEI PASSAGGI PER CAUSA DI MORTE) del 10/10/1978 - UR Sede ROMA (RM) Registrazione Volume 8370 n. 31 registrato in data 09/04/1979 - Voltura n. 89681 in atti dal 29/12/1981
--------------------------	---

Situazione degli intestati dall'impianto meccanografico

N.	DATI ANAGRAFICI	CODICE FISCALE	DIRITTI E ONERI REALI
1	DI LORETO Stefania ; Fu Ernesto		(1) Proprieta' 2/18 fino al 10/10/1978
2	GRAZIANI Bice ; Fu Filippo Ved Di Loreto		(30) Usufruttuario parziale fino al 10/10/1978
3	DI LORETO Laura ; Fu Ernesto		(1) Proprieta' 2/18 fino al 10/10/1978
4	DI LORETO Luisa ; Fu Ernesto		(1) Proprieta' 2/18 fino al 10/10/1978
5	DI LORETO Roberto ; Fu Ernesto		(1) Proprieta' 5/18 fino al 10/10/1978
6	DI LORETO Biagio ; Fu Ernesto		(1) Proprieta' 5/18 fino al 10/10/1978
7	DI LORETO Anna ; Maria Fu Ernesto		(1) Proprieta' 2/18 fino al 10/10/1978
DATI DERIVANTI DA	Impianto meccanografico del 05/02/1976		

Visura telematica

Tributi speciali: Euro 0,90

* Codice Fiscale Validato in Anagrafe Tributaria.

Visura storica per immobile

Situazione degli atti informatizzati al 31/08/2022

Dati della richiesta	Comune di ASCOLI SATRIANO (Codice:A463)
Catasto Terreni	Provincia di FOGGIA Foglio: 59 Particella: 94

INTESTATO

1	PROVINCIA DI FOGGIA Sede in FOGGIA (FG)	00374200715*	(1) Proprieta' 1/1
---	---	--------------	--------------------

Unità immobiliare dal 22/11/2001

N.	DATI IDENTIFICATIVI			DATI CLASSAMENTO					DATI DERIVANTI DA			
	Foglio	Particella	Sub	Porz	Qualità Classe	Superficie(m²)		Deduz	Reddito			
						ha are ca			Dominicale	Agrario		
1	59	94		-	SEMINATIVO 3	1	30	40		Euro 40,41 L. 78.240	Euro 33,67 L. 65.200	FRAZIONAMENTO del 22/11/2001 Pratica n. 278484U in atti dal 22/11/2001 (n. 278484.1/2001)
Notifica				Partita								

Nella variazione sono stati soppressi i seguenti immobili:

Foglio:59 Particella:2 ; Foglio:59 Particella:4 ; Foglio:59 Particella:15 ; Foglio:59 Particella:16 ; Foglio:59 Particella:36 ;

Sono stati inoltre variati i seguenti immobili:

Foglio:59 Particella:90 ; Foglio:59 Particella:91 ; Foglio:59 Particella:92 ; Foglio:59 Particella:93 ; Foglio:59 Particella:95 ; Foglio:59 Particella:96 ; Foglio:59 Particella:97 ; Foglio:59 Particella:98 ; Foglio:59 Particella:99 ;

Foglio:59 Particella:100 ; Foglio:59 Particella:101 ; Foglio:59 Particella:102 ; Foglio:59 Particella:103 ; Foglio:59 Particella:104 ; Foglio:59 Particella:105 ; Foglio:59 Particella:106 ;

L'intestazione alla data della richiesta deriva dai seguenti atti:

Situazione degli intestati dal 07/02/2006

N.	DATI ANAGRAFICI	CODICE FISCALE	DIRITTI E ONERI REALI
1	PROVINCIA DI FOGGIA Sede in FOGGIA (FG)	00374200715*	(1) Proprieta' 1/1
DATI DERIVANTI DA			
Atto amministrativo DECRETO (DISPOSIZIONI DELLE AUTORITA') del 07/02/2006 Pubblico ufficiale PROVINCIA DI FOGGIA Sede FOGGIA (FG) Repertorio n. 7941 registrato in data - CONTRATTO DI COMPRAVENDITA Trascrizione n. 3886.1/2006 Reparto PI di FOGGIA in atti dal 08/03/2006			

Visura storica per immobile

Situazione degli atti informatizzati al 31/08/2022

Situazione degli intestati dal 22/11/2001

N.	DATI ANAGRAFICI	CODICE FISCALE	DIRITTI E ONERI REALI
1	DILORETO Biagio nato a CASTELLAMMARE DI STABIA (NA) il 05/11/1924	DLRBGI24S05C129F*	(1) Proprieta' fino al 07/02/2006
DATI DERIVANTI DA FRAZIONAMENTO del 22/11/2001 Pratica n. 278484U in atti dal 22/11/2001 (n. 278484.1/2001)			

Situazione dell'unità immobiliare che ha originato il precedente dall'impianto meccanografico

N.	DATI IDENTIFICATIVI			DATI CLASSAMENTO					DATI DERIVANTI DA	
	Foglio	Particella	Sub	Porz	Qualità Classe	Superficie(m ²) ha are ca	Deduz	Reddito		
								Dominicale	Agrario	
1	59	4		-	SEMINATIVO 3	9 19 17		L. 551.502	L. 459.585	Impianto meccanografico del 05/02/1976
Notifica						Partita	2013			

L'intestazione alla data della richiesta deriva dai seguenti atti:

Situazione degli intestati dal 22/12/1991

N.	DATI ANAGRAFICI	CODICE FISCALE	DIRITTI E ONERI REALI
1	DI LORETO Anna Maria nata a ROMA (RM) il 06/07/1926	DLRNMR26L46H501Y*	(1) Proprieta' 4/30 fino al 12/11/1990
2	DI LORETO Luisa nata a BARREA (AQ) il 03/09/1930	DLRLSU30P43A678B*	(1) Proprieta' 4/30 fino al 12/11/1990
3	DI LORETO Roberto nato a ROMA (RM) il 24/11/1928	DLRRRT28S24H501W*	(1) Proprieta' 9/30 fino al 12/11/1990
4	DI LORETO Stefania nata a ROMA (RM) il 04/08/1927	DLRSFN27M44H501D*	(1) Proprieta' 4/30 fino al 12/11/1990
5	DILORETO Biagio nato a CASTELLAMMARE DI STABIA (NA) il 05/11/1924	DLRBGI24S05C129F*	(1) Proprieta' 9/30 fino al 12/11/1990
DATI DERIVANTI DA DOMANDA (COMPRESSE LE DENUNZIE PER VARIAZIONI) del 22/12/1991 Sede FOGGIA (FG) Registrazione n. 106292 registrato in data 02/11/1993 - Voltura n. 3407.1/1995 in atti dal 26/05/1995			

Situazione degli intestati dal 12/11/1990

N.	DATI ANAGRAFICI	CODICE FISCALE	DIRITTI E ONERI REALI
1	DILORETO Biagio nato a CASTELLAMMARE DI STABIA (NA) il 05/11/1924	DLRBGI24S05C129F*	(1) Proprieta' fino al 22/11/2001
DATI DERIVANTI DA Atto del 12/11/1990 Pubblico ufficiale BARTOLI GIULIO Sede ROMA (RM) Repertorio n. 53943 - UR Sede ROMA (RM) Registrazione registrato in data 27/11/1990 - Voltura n. 2892.3/1992 in atti dal 20/09/1996			

Situazione degli intestati dal 10/10/1978

N.	DATI ANAGRAFICI	CODICE FISCALE	DIRITTI E ONERI REALI
1	DI LORETO Anna Maria nata a ROMA (RM) il 06/07/1926	DLRNMR26L46H501Y*	(1) Proprieta' 4/30 fino al 22/12/1991
2	DI LORETO Luisa nata a BARREA (AQ) il 03/09/1930	DLRLSU30P43A678B*	(1) Proprieta' 4/30 fino al 22/12/1991
3	DI LORETO Roberto nato a ROMA (RM) il 24/11/1928	DLRRRT28S24H501W*	(1) Proprieta' 9/30 fino al 22/12/1991
4	DI LORETO Stefania nata a ROMA (RM) il 04/08/1927	DLRSFN27M44H501D*	(1) Proprieta' 4/30 fino al 22/12/1991
5	DILORETO Biagio nato a CASTELLAMMARE DI STABIA (NA) il 05/11/1924	DLRBGI24S05C129F*	(1) Proprieta' 9/30 fino al 22/12/1991
6	GRAZIANI Bice ; Fu Filippo Ved Di Loreto		(30) Usufruttuario parziale fino al 22/12/1991

Visura storica per immobile

Situazione degli atti informatizzati al 31/08/2022

DATI DERIVANTI DA	DENUNZIA (NEI PASSAGGI PER CAUSA DI MORTE) del 10/10/1978 - UR Sede ROMA (RM) Registrazione Volume 8370 n. 31 registrato in data 09/04/1979 - Voltura n. 89681 in atti dal 29/12/1981
--------------------------	---

Situazione degli intestati dall'impianto meccanografico

N.	DATI ANAGRAFICI	CODICE FISCALE	DIRITTI E ONERI REALI
1	DI LORETO Anna ; Maria Fu Ernesto		(1) Proprieta' 2/18 fino al 10/10/1978
2	DI LORETO Luisa ; Fu Ernesto		(1) Proprieta' 2/18 fino al 10/10/1978
3	DI LORETO Laura ; Fu Ernesto		(1) Proprieta' 2/18 fino al 10/10/1978
4	DI LORETO Biagio ; Fu Ernesto		(1) Proprieta' 5/18 fino al 10/10/1978
5	DI LORETO Stefania ; Fu Ernesto		(1) Proprieta' 2/18 fino al 10/10/1978
6	DI LORETO Roberto ; Fu Ernesto		(1) Proprieta' 5/18 fino al 10/10/1978
7	GRAZIANI Bice ; Fu Filippo Ved Di Loreto		(30) Usufruttuario parziale fino al 10/10/1978
DATI DERIVANTI DA	Impianto meccanografico del 05/02/1976		

Visura telematica

Tributi speciali: Euro 0,90

* Codice Fiscale Validato in Anagrafe Tributaria.

Visura storica per immobile

Situazione degli atti informatizzati al 31/08/2022

Dati della richiesta	Comune di ASCOLI SATRIANO (Codice:A463)
Catasto Terreni	Provincia di FOGGIA
	Foglio: 59 Particella: 100

INTESTATO

1	PROVINCIA DI FOGGIA Sede in FOGGIA (FG)	00374200715*	(1) Proprieta' 1/1
---	---	--------------	--------------------

Unità immobiliare dal 22/11/2001

N.	DATI IDENTIFICATIVI			DATI CLASSAMENTO					DATI DERIVANTI DA	
	Foglio	Particella	Sub	Porz	Qualità Classe	Superficie(m²)	Deduz	Reddito		
						ha are ca		Dominicale	Agrario	
1	59	100		-	SEMINATIVO 3	3 45		Euro 1,07 L. 2.070	Euro 0,89 L. 1.725	
Notifica				Partita						

Nella variazione sono stati soppressi i seguenti immobili:

Foglio:59 Particella:2 ; Foglio:59 Particella:4 ; Foglio:59 Particella:15 ; Foglio:59 Particella:16 ; Foglio:59 Particella:36 ;

Sono stati inoltre variati i seguenti immobili:

Foglio:59 Particella:90 ; Foglio:59 Particella:91 ; Foglio:59 Particella:92 ; Foglio:59 Particella:93 ; Foglio:59 Particella:94 ; Foglio:59 Particella:95 ; Foglio:59 Particella:96 ; Foglio:59 Particella:97 ; Foglio:59 Particella:98 ;

Foglio:59 Particella:99 ; Foglio:59 Particella:101 ; Foglio:59 Particella:102 ; Foglio:59 Particella:103 ; Foglio:59 Particella:104 ; Foglio:59 Particella:105 ; Foglio:59 Particella:106 ;

L'intestazione alla data della richiesta deriva dai seguenti atti:

Situazione degli intestati dal 07/02/2006

N.	DATI ANAGRAFICI	CODICE FISCALE	DIRITTI E ONERI REALI
1	PROVINCIA DI FOGGIA Sede in FOGGIA (FG)	00374200715*	(1) Proprieta' 1/1
DATI DERIVANTI DA		Atto amministrativo DECRETO (DISPOSIZIONI DELLE AUTORITA') del 07/02/2006 Pubblico ufficiale PROVINCIA DI FOGGIA Sede FOGGIA (FG) Repertorio n. 7941 registrato in data - CONTRATTO DI COMPRAVENDITA Trascrizione n. 3886.1/2006 Reparto PI di FOGGIA in atti dal 08/03/2006	

Visura storica per immobile

Situazione degli atti informatizzati al 31/08/2022

Situazione degli intestati dal 22/11/2001

N.	DATI ANAGRAFICI	CODICE FISCALE	DIRITTI E ONERI REALI
1	DILORETO Biagio nato a CASTELLAMMARE DI STABIA (NA) il 05/11/1924	DLRBGI24S05C129F*	(1) Proprieta' fino al 07/02/2006
DATI DERIVANTI DA FRAZIONAMENTO del 22/11/2001 Pratica n. 278484U in atti dal 22/11/2001 (n. 278484.1/2001)			

Situazione dell'unità immobiliare che ha originato il precedente dall'impianto meccanografico

N.	DATI IDENTIFICATIVI			DATI CLASSAMENTO				DATI DERIVANTI DA		
	Foglio	Particella	Sub	Porz	Qualità Classe	Superficie(m ²) ha are ca	Deduz	Reddito		
								Dominicale	Agrario	
1	59	15		-	SEMINATIVO 3	4 44 58		L. 266.748	L. 222.290	Impianto meccanografico del 05/02/1976
Notifica						Partita	2013			

L'intestazione alla data della richiesta deriva dai seguenti atti:

Situazione degli intestati dal 22/12/1991

N.	DATI ANAGRAFICI	CODICE FISCALE	DIRITTI E ONERI REALI
1	DI LORETO Stefania nata a ROMA (RM) il 04/08/1927	DLRSFN27M44H501D*	(1) Proprieta' 4/30 fino al 12/11/1990
2	DI LORETO Roberto nato a ROMA (RM) il 24/11/1928	DLRRRT28S24H501W*	(1) Proprieta' 9/30 fino al 12/11/1990
3	DI LORETO Luisa nata a BARREA (AQ) il 03/09/1930	DLRLSU30P43A678B*	(1) Proprieta' 4/30 fino al 12/11/1990
4	DI LORETO Anna Maria nata a ROMA (RM) il 06/07/1926	DLRNMR26L46H501Y*	(1) Proprieta' 4/30 fino al 12/11/1990
5	DILORETO Biagio nato a CASTELLAMMARE DI STABIA (NA) il 05/11/1924	DLRBGI24S05C129F*	(1) Proprieta' 9/30 fino al 12/11/1990
DATI DERIVANTI DA DOMANDA (COMPRESSE LE DENUNZIE PER VARIAZIONI) del 22/12/1991 Sede FOGGIA (FG) Registrazione n. 106292 registrato in data 02/11/1993 - Voltura n. 3407.1/1995 in atti dal 26/05/1995			

Situazione degli intestati dal 12/11/1990

N.	DATI ANAGRAFICI	CODICE FISCALE	DIRITTI E ONERI REALI
1	DILORETO Biagio nato a CASTELLAMMARE DI STABIA (NA) il 05/11/1924	DLRBGI24S05C129F*	(1) Proprieta' fino al 22/11/2001
DATI DERIVANTI DA Atto del 12/11/1990 Pubblico ufficiale BARTOLI GIULIO Sede ROMA (RM) Repertorio n. 53943 - UR Sede ROMA (RM) Registrazione registrato in data 27/11/1990 - Voltura n. 2892.3/1992 in atti dal 20/09/1996			

Situazione degli intestati dal 10/10/1978

N.	DATI ANAGRAFICI	CODICE FISCALE	DIRITTI E ONERI REALI
1	DI LORETO Stefania nata a ROMA (RM) il 04/08/1927	DLRSFN27M44H501D*	(1) Proprieta' 4/30 fino al 22/12/1991
2	DI LORETO Roberto nato a ROMA (RM) il 24/11/1928	DLRRRT28S24H501W*	(1) Proprieta' 9/30 fino al 22/12/1991
3	DI LORETO Anna Maria nata a ROMA (RM) il 06/07/1926	DLRNMR26L46H501Y*	(1) Proprieta' 4/30 fino al 22/12/1991
4	DI LORETO Luisa nata a BARREA (AQ) il 03/09/1930	DLRLSU30P43A678B*	(1) Proprieta' 4/30 fino al 22/12/1991
5	GRAZIANI Bice ; Fu Filippo Ved Di Loreto		(30) Usufruttuario parziale fino al 22/12/1991
6	DILORETO Biagio nato a CASTELLAMMARE DI STABIA (NA) il 05/11/1924	DLRBGI24S05C129F*	(1) Proprieta' 9/30 fino al 22/12/1991

Visura storica per immobile

Situazione degli atti informatizzati al 31/08/2022

DATI DERIVANTI DA	DENUNZIA (NEI PASSAGGI PER CAUSA DI MORTE) del 10/10/1978 - UR Sede ROMA (RM) Registrazione Volume 8370 n. 31 registrato in data 09/04/1979 - Voltura n. 89681 in atti dal 29/12/1981
--------------------------	---

Situazione degli intestati dall'impianto meccanografico

N.	DATI ANAGRAFICI	CODICE FISCALE	DIRITTI E ONERI REALI
1	DI LORETO Anna ; Maria Fu Ernesto		(1) Proprieta' 2/18 fino al 10/10/1978
2	DI LORETO Laura ; Fu Ernesto		(1) Proprieta' 2/18 fino al 10/10/1978
3	DI LORETO Biagio ; Fu Ernesto		(1) Proprieta' 5/18 fino al 10/10/1978
4	DI LORETO Luisa ; Fu Ernesto		(1) Proprieta' 2/18 fino al 10/10/1978
5	DI LORETO Roberto ; Fu Ernesto		(1) Proprieta' 5/18 fino al 10/10/1978
6	DI LORETO Stefania ; Fu Ernesto		(1) Proprieta' 2/18 fino al 10/10/1978
7	GRAZIANI Bice ; Fu Filippo Ved Di Loreto		(30) Usufruttuario parziale fino al 10/10/1978
DATI DERIVANTI DA	Impianto meccanografico del 05/02/1976		

Visura telematica

Tributi speciali: Euro 0,90

* Codice Fiscale Validato in Anagrafe Tributaria.

Visura storica per immobile

Situazione degli atti informatizzati al 31/08/2022

Dati della richiesta	Comune di ASCOLI SATRIANO (Codice:A463)
Catasto Terreni	Provincia di FOGGIA
	Foglio: 57 Particella: 62

INTESTATO

1	DI MISCIO Maria Teresa nata a MONTEFALCO (PG) il 12/10/1937	DMSMTR37R52F492E*	(1) Proprieta' 1/1 in regime di separazione dei beni
---	---	-------------------	--

Unità immobiliare dal 27/05/2011

N.	DATI IDENTIFICATIVI			DATI CLASSAMENTO					DATI DERIVANTI DA			
	Foglio	Particella	Sub	Porz	Qualità Classe	Superficie(m ²)		Deduz	Reddito			
						ha are ca			Dominicale	Agrario		
1	57	62		-	SEMINATIVO 4	18	98	56		Euro 294,16	Euro 441,24	FRAZIONAMENTO del 27/05/2011 Pratica n. FG0150217 in atti dal 27/05/2011 presentato il 25/05/2011 (n. 150217.1/2011)
Notifica				Partita								

Nella variazione sono stati soppressi i seguenti immobili:

Foglio:57 Particella:5 ; Foglio:57 Particella:21 ;

Sono stati inoltre variati i seguenti immobili:

Foglio:57 Particella:61 ; Foglio:57 Particella:63 ; Foglio:57 Particella:64 ; Foglio:57 Particella:65 ;

L'intestazione alla data della richiesta deriva dai seguenti atti:

Situazione degli intestati dal 27/05/2011

N.	DATI ANAGRAFICI	CODICE FISCALE	DIRITTI E ONERI REALI
1	DI MISCIO Maria Teresa nata a MONTEFALCO (PG) il 12/10/1937	DMSMTR37R52F492E*	(1) Proprieta' 1/1 in regime di separazione dei beni
DATI DERIVANTI DA		Atto del 21/12/2001 Pubblico ufficiale CAVALAGLIO FRANCESCA Sede PERUGIA (PG) Repertorio n. 35348 registrato in data - DIVISIONE Trascrizione n. 1550.4/2002 Reparto PI di FOGGIA - Pratica n. 117367 in atti dal 20/05/2002	

Visura storica per immobile

Situazione degli atti informatizzati al 31/08/2022

Situazione dell'unità immobiliare che ha originato il precedente dall'impianto meccanografico

N.	DATI IDENTIFICATIVI			DATI CLASSAMENTO					DATI DERIVANTI DA			
	Foglio	Particella	Sub	Porz	Qualità Classe	Superficie(m ²)			Deduz	Reddito		
						ha	are	ca		Dominicale	Agrario	
1	57	5		-	SEMINATIVO 4	31	50	77		Euro 488,17 L. 945.231	Euro 732,26 L. 1.417.847	Impianto meccanografico del 05/02/1976
Notifica						Partita			5683			

L'intestazione alla data della richiesta deriva dai seguenti atti:

Situazione degli intestati dal 21/12/2001

N.	DATI ANAGRAFICI	CODICE FISCALE	DIRITTI E ONERI REALI
1	DI MISCIO Maria Teresa nata a MONTEFALCO (PG) il 12/10/1937	DMSMTR37R52F492E*	(1) Proprieta' 1/1 in regime di separazione dei beni fino al 27/05/2011
DATI DERIVANTI DA		Atto del 21/12/2001 Pubblico ufficiale CAVALAGLIO FRANCESCA Sede PERUGIA (PG) Repertorio n. 35348 registrato in data - DIVISIONE Trascrizione n. 1550.4/2002 Reparto PI di FOGGIA - Pratica n. 117367 in atti dal 20/05/2002	

Situazione degli intestati dal 27/09/1999

N.	DATI ANAGRAFICI	CODICE FISCALE	DIRITTI E ONERI REALI
1	DI MISCIO Elena nata a MONTEFALCO (PG) il 27/05/1943	DMSLNE43E67F492I*	(1) Proprieta' 1/2 fino al 21/12/2001
2	DI MISCIO Maria Teresa nata a MONTEFALCO (PG) il 12/10/1937	DMSMTR37R52F492E*	(1) Proprieta' 1/2 fino al 21/12/2001
DATI DERIVANTI DA		VOLTURA D'UFFICIO del 27/09/1999 Pubblico ufficiale RETT.DATI . - Voltura n. 20720.1/1999 in atti dal 29/09/1999	

Situazione degli intestati relativa ad atto del 15/07/1975 (antecedente all'impianto meccanografico)

N.	DATI ANAGRAFICI	CODICE FISCALE	DIRITTI E ONERI REALI
1	DI MISCIO Elena nata a MONTEFALCO (PG) il 27/05/1943	DMSLNE43E67F492I*	(1) Proprieta' 1/2 fino al 27/09/1999
2	DI MISCIO Maria ; Teresanata a MONTEFALCO (PG) il 12/10/1937		(1) Proprieta' 1/2 fino al 27/09/1999
DATI DERIVANTI DA		DENUNZIA (NEI PASSAGGI PER CAUSA DI MORTE) del 15/07/1975 - UR Sede PERUGIA (PG) Registrazione Volume 549 n. 57 registrato in data 15/01/1976 - Voltura n. 31081 in atti dal 10/11/1981	

Situazione degli intestati dall'impianto meccanografico

N.	DATI ANAGRAFICI	CODICE FISCALE	DIRITTI E ONERI REALI
1	DI MISCIO Alfonso nato a DELICETO (FG) il 19/01/1903	DMSLNS03A19D269M*	(99) Da verificare fino al 15/07/1975

Visura storica per immobile

Situazione degli atti informatizzati al 31/08/2022

DATI DERIVANTI DA	Impianto meccanografico del 05/02/1976
--------------------------	--

Visura telematica

Tributi speciali: Euro 0,90

* Codice Fiscale Validato in Anagrafe Tributaria.

Visura storica per immobile

Situazione degli atti informatizzati al 31/08/2022

Dati della richiesta	Comune di ASCOLI SATRIANO (Codice:A463)
Catasto Terreni	Provincia di FOGGIA
	Foglio: 57 Particella: 85

INTESTATO

1	SALDUTTI Luigi nato a CASTELFRANCI (AV) il 24/12/1940	SLDLGU40T24C105V*	(1) Proprieta' 1/1 bene personale
---	---	-------------------	-----------------------------------

Unità immobiliare dal 20/09/2018

N.	DATI IDENTIFICATIVI			DATI CLASSAMENTO						DATI DERIVANTI DA		
	Foglio	Particella	Sub	Porz	Qualità Classe	Superficie(m²)			Deduz	Reddito		
						ha are ca				Dominicale	Agrario	
1	57	85		-	SEMINATIVO 4	10	87	96		Euro 168,57	Euro 252,85	
Notifica				Partita								
Annotazioni				di immobile: Atto di aggiornamento non conforme all'art. 1, comma 8, D.M. n. 701/94								
Riserve				1 - Atti di passaggio intermedi non esistenti								

Nella variazione sono stati soppressi i seguenti immobili:

Foglio:57 Particella:4 ;

Sono stati inoltre variati i seguenti immobili:

Foglio:57 Particella:84 ;

L'intestazione alla data della richiesta deriva dai seguenti atti:

Situazione degli intestati dal 26/02/2019

N.	DATI ANAGRAFICI	CODICE FISCALE	DIRITTI E ONERI REALI
1	SALDUTTI Luigi nato a CASTELFRANCI (AV) il 24/12/1940	SLDLGU40T24C105V*	(1) Proprieta' 1/1 bene personale
DATI DERIVANTI DA		VOLTURA D'UFFICIO del 26/02/2019 Pubblico ufficiale ZAMPAGLIONE A. Sede VOLLA (NA) Repertorio n. 3914 registrato in data - CANC. PASS. INTERM. DA ESAMIN TR 4116/19 Voltura n. 3785.1/2019 - Pratica n. FG0038294 in atti dal 15/03/2019	

Visura storica per immobile

Situazione degli atti informatizzati al 31/08/2022

Situazione degli intestati dal 26/02/2019

N.	DATI ANAGRAFICI	CODICE FISCALE	DIRITTI E ONERI REALI
1	SALDUTTI Luigi nato a CASTELFRANCI (AV) il 24/12/1940	SLDLGU40T24C105V*	(1) Proprieta' 1/1 bene personale fino al 26/02/2019
DATI DERIVANTI DA Atto del 26/02/2019 Pubblico ufficiale ZAMPAGLIONE ALESSANDRO Sede VOLLA (NA) Repertorio n. 3914 registrato in data - DIVISIONE (Passaggi intermedi da esaminare) Nota presentata con Modello Unico n. 4116.1/2019 Reparto PI di FOGGIA in atti dal 13/03/2019			

Situazione degli intestati dal 20/09/2018

N.	DATI ANAGRAFICI	CODICE FISCALE	DIRITTI E ONERI REALI
1	DE SANCTSI Francesco nato a BONITO (AV) il 02/03/1948	DSNFNC48C02A975K*	(1) Proprieta' 84/1000 fino al 26/02/2019
2	DE SANCTIS Annamaria nata a BONITO (AV) il 12/04/1954	DSNNMR54D52A975M*	(1) Proprieta' 83/1000 fino al 26/02/2019
3	DE SANCTIS Salvatore nato a BONITO (AV) il 23/04/1950	DSNSVT50D23A975G*	(1) Proprieta' 83/1000 fino al 26/02/2019
4	SALDUTTI Elvira nata a GROTTAGLIE (TA) il 25/05/1928	SLDLVR28E65E205B*	(1) Proprieta' 250/1000 bene personale fino al 26/02/2019
5	SALDUTTI Federico nato a CASTELFRANCI (AV) il 01/06/1942	SLDFRC42H01C105K*	(1) Proprieta' 250/1000 bene personale fino al 26/02/2019
6	SALDUTTI Luigi nato a CASTELFRANCI (AV) il 24/12/1940	SLDLGU40T24C105V*	(1) Proprieta' 250/1000 bene personale fino al 26/02/2019
DATI DERIVANTI DA FRAZIONAMENTO del 20/09/2018 Pratica n. FG0125555 in atti dal 20/09/2018 presentato il 20/09/2018 (n. 125555.1/2018)			

Situazione dell'unità immobiliare che ha originato il precedente dal 13/03/2003

N.	DATI IDENTIFICATIVI			DATI CLASSAMENTO					DATI DERIVANTI DA	
	Foglio	Particella	Sub	Porz	Qualità Classe	Superficie(m²)	Deduz	Reddito		
						ha are ca		Dominicale		Agrario
1	57	4		-	SEMINATIVO 4	14 57 50		Euro 225,82	Euro 338,73	DENUNZIA (NEI PASSAGGI PER CAUSA DI MORTE) del 15/07/2002 Pratica n. 00038973 in atti dal 13/03/2003 SUCC. CROGLIA MARIA (n. 3213.1/2003)
Notifica				Partita						
Riserve				1 - Atti di passaggio intermedi non esistenti						

Sono stati inoltre variati i seguenti immobili:

Foglio:22 Particella:25 ; Foglio:22 Particella:235 ; Foglio:36 Particella:71 ; Foglio:36 Particella:72 ; Foglio:36 Particella:85 ; Foglio:57 Particella:7 ; Foglio:57 Particella:11 ; Foglio:57 Particella:20 ; Foglio:57 Particella:35 ; Foglio:57 Particella:36 ; Foglio:57 Particella:37 ; Foglio:57 Particella:51 ; Foglio:57 Particella:52 ; Foglio:57 Particella:53 ; Foglio:57 Particella:54 ;

Visura storica per immobile

Situazione degli atti informatizzati al 31/08/2022

Situazione dell'unità immobiliare dall'impianto meccanografico

N.	DATI IDENTIFICATIVI			DATI CLASSAMENTO					DATI DERIVANTI DA			
	Foglio	Particella	Sub	Porz	Qualità Classe	Superficie(m ²)			Deduz	Reddito		
						ha are ca				Dominicale	Agrario	
1	57	4		-	SEMINATIVO 4	14	57	50		Euro 225,82 L. 437.250	Euro 338,73 L. 655.875	Impianto meccanografico del 05/02/1976
Notifica				Partita				6058				
Riserve				1 - Atti di passaggio intermedi non esistenti								

L'intestazione alla data della richiesta deriva dai seguenti atti:

Situazione degli intestati dal 24/01/2018

N.	DATI ANAGRAFICI	CODICE FISCALE	DIRITTI E ONERI REALI
1	DE SANCTIS Annamaria nata a BONITO (AV) il 12/04/1954	DSNNMR54D52A975M*	(1) Proprieta' 83/1000 fino al 20/09/2018
2	DE SANCTIS Salvatore nato a BONITO (AV) il 23/04/1950	DSNSVT50D23A975G*	(1) Proprieta' 83/1000 fino al 20/09/2018
3	DE SANCTSI Francesco nato a BONITO (AV) il 02/03/1948	DSNFNC48C02A975K*	(1) Proprieta' 84/1000 fino al 20/09/2018
DATI DERIVANTI DA		DENUNZIA (NEI PASSAGGI PER CAUSA DI MORTE) del 24/01/2018 Pubblico ufficiale CUCCINIELLO Sede NUSCO (AV) - UU Sede ARIANO IRPINO (AV) Registrazione Volume 9990 n. 745 registrato in data 05/07/2018 - SUCC. IN MORTE DI CASSESE ANGIOLINA Voltura n. 11309.2/2018 - Pratica n. FG0104693 in atti dal 19/07/2018	

Situazione degli intestati dal 19/06/2016

N.	DATI ANAGRAFICI	CODICE FISCALE	DIRITTI E ONERI REALI
1	SALDUTTI Luigi nato a CASTELFRANCI (AV) il 24/12/1940	SLDLGU40T24C105V*	(1) Proprieta' 1/4 fino al 24/01/2018
2	SALDUTTI Federico nato a CASTELFRANCI (AV) il 01/06/1942	SLDFRC42H01C105K*	(1) Proprieta' 1/4 fino al 24/01/2018
3	NOVAZZI Paola nata a PIEVE FISSIRAGA (MI) il 09/03/1952	NVZPLA52C49G096D*	(1) Proprieta' 1/4 fino al 24/01/2018
4	DE SANCTIS Francesco nato a BONITO (AV) il 02/03/1948	DSNFNC48C02A975K*	(1) Proprieta' 1/12 fino al 24/01/2018
5	DE SANCTIS Salvatore nato a BONITO (AV) il 23/04/1950	DSNSVT50D23A975G*	(1) Proprieta' 1/12 fino al 24/01/2018
6	DE SANCTIS Annamaria nata a BONITO (AV) il 12/04/1954	DSNNMR54D52A975M*	(1) Proprieta' 1/12 fino al 24/01/2018
DATI DERIVANTI DA		TESTAMENTO OLOGRAFO del 19/06/2016 Pubblico ufficiale NOTAIO GIORDANO Sede MILANO (MI) Repertorio n. 78718 - UU Sede MILANO (MI) Registrazione Volume 9990 n. 1475 registrato in data 30/07/2018 - S.INT.SALDUTTI ELVIRA MADDALENA ANGELICA Voltura n. 12634.1/2018 - Pratica n. FG0116539 in atti dal 29/08/2018	

Situazione degli intestati dal 26/12/2012

N.	DATI ANAGRAFICI	CODICE FISCALE	DIRITTI E ONERI REALI
1	SALDUTTI Elvira nata a GROTTAGLIE (TA) il 25/05/1928	SLDLVR28E65E205B*	(1) Proprieta' 250/1000 bene personale fino al 20/09/2018
2	SALDUTTI Federico nato a CASTELFRANCI (AV) il 01/06/1942	SLDFRC42H01C105K*	(1) Proprieta' 250/1000 bene personale fino al 20/09/2018
3	SALDUTTI Luigi nato a CASTELFRANCI (AV) il 24/12/1940	SLDLGU40T24C105V*	(1) Proprieta' 250/1000 bene personale fino al 20/09/2018

Visura storica per immobile

Situazione degli atti informatizzati al 31/08/2022

4	CASSASE Angiolina nata a CASTELFRANCI (AV) il 18/03/1926	CSSNLN26C58C105Q*	(1) Proprieta' 250/1000 bene personale fino al 19/06/2016
DATI DERIVANTI DA		DENUNZIA (NEI PASSAGGI PER CAUSA DI MORTE) del 26/12/2012 Pubblico ufficiale SALDUTTI Sede CASTELFRANCI (AV) - UU Sede ARIANO IRPINO (AV) Registrazione Volume 9990 n. 689 registrato in data 21/06/2018 - SUCC. DI SALDUTTI LUIGI Voltura n. 10102.1/2018 - Pratica n. FG0094477 in atti dal 28/06/2018	

Situazione degli intestati dal 26/12/2012

N.	DATI ANAGRAFICI	CODICE FISCALE	DIRITTI E ONERI REALI
1	SALDUTTI Luigi nato a CASTELFRANCI (AV) il 24/12/1940	SLDLGU40T24C105V*	(1) Proprieta' 500/1000 fino al 26/12/2012
2	CARLUCCI Pompeo nato a FOGGIA (FG) il 03/11/1973	CRLPMP73S03D643M*	(1) Proprieta' 500/1000 fino al 26/12/2012
DATI DERIVANTI DA		TESTAMENTO OLOGRAFO del 26/12/2012 Pubblico ufficiale NOT PESIRI EDGARDO Sede FOGGIA (FG) Repertorio n. 53290 - UU Sede AVELLINO (AV) Registrazione Volume 9990 n. 427 registrato in data 13/05/2013 - SUCC. DI SALDUTTI LUIGI Voltura n. 18563.1/2013 - Pratica n. FG0239374 in atti dal 01/10/2013	

Situazione degli intestati dal 15/07/2002

N.	DATI ANAGRAFICI	CODICE FISCALE	DIRITTI E ONERI REALI
1	SALDUTTI Luigi nato a CASTELFRANCI (AV) il 06/09/1941	SLDLGU41P06C105P*	(1) Proprieta' 1/1 fino al 26/12/2012
DATI DERIVANTI DA		DENUNZIA (NEI PASSAGGI PER CAUSA DI MORTE) del 15/07/2002 - UR Sede SANT'ANGELO DEI LOMBARDI (AV) Registrazione Volume 175 n. 26 registrato in data 14/01/2003 - SUCC.CROGLIA MARIA Voltura n. 3213.1/2003 - Pratica n. 00038973 in atti dal 13/03/2003	

Situazione degli intestati dall'impianto meccanografico

N.	DATI ANAGRAFICI	CODICE FISCALE	DIRITTI E ONERI REALI
1	CROGLIA Potito nato a ASCOLI SATRIANO (FG) il 24/05/1891		(1) Proprieta' 1000/1000 fino al 15/07/2002
DATI DERIVANTI DA		Impianto meccanografico del 05/02/1976	

Visura telematica

Tributi speciali: Euro 0,90

* Codice Fiscale Validato in Anagrafe Tributaria.

Visura storica per immobile

Situazione degli atti informatizzati al 31/08/2022

Dati della richiesta	Comune di ASCOLI SATRIANO (Codice:A463)
Catasto Terreni	Provincia di FOGGIA Foglio: 57 Particella: 86

INTESTATO

1	SALDUTTI Federico nato a CASTELFRANCI (AV) il 01/06/1942	SLDFRC42H01C105K*	(1) Proprieta' 1/1 in regime di separazione dei beni
---	--	-------------------	--

Unità immobiliare dal 12/06/2019

N.	DATI IDENTIFICATIVI			DATI CLASSAMENTO					DATI DERIVANTI DA			
	Foglio	Particella	Sub	Porz	Qualità Classe	Superficie(m ²)		Deduz	Reddito			
						ha are ca			Dominicale	Agrario		
1	57	86		-	SEMINATIVO 4	29	64	0		Euro 459,23	Euro 688,85	FRAZIONAMENTO del 12/06/2019 Pratica n. FG0079520 in atti dal 12/06/2019 presentato il 12/06/2019 (n. 79520.1/2019)
Notifica					Partita							
Riserve		1 - Atti di passaggio intermedi non esistenti										

Nella variazione sono stati soppressi i seguenti immobili:

Foglio:57 Particella:20 ;

Sono stati inoltre variati i seguenti immobili:

Foglio:57 Particella:87 ;

L'intestazione alla data della richiesta deriva dai seguenti atti:

Situazione degli intestati dal 12/06/2019

N.	DATI ANAGRAFICI	CODICE FISCALE	DIRITTI E ONERI REALI
1	SALDUTTI Federico nato a CASTELFRANCI (AV) il 01/06/1942	SLDFRC42H01C105K*	(1) Proprieta' 1/1 in regime di separazione dei beni
DATI DERIVANTI DA		VOLTURA D'UFFICIO del 26/02/2019 Pubblico ufficiale ZAMPAGLIONE A. Sede VOLLA (NA) Repertorio n. 3914 registrato in data - CANC. PASS. INTERM. DA ESAMIN TR 4116/19 Voltura n. 3786.1/2019 - Pratica n. FG0038298 in atti dal 15/03/2019	

Visura storica per immobile

Situazione degli atti informatizzati al 31/08/2022

Situazione dell'unità immobiliare che ha originato il precedente dal 13/03/2003

N.	DATI IDENTIFICATIVI			DATI CLASSAMENTO					DATI DERIVANTI DA	
	Foglio	Particella	Sub	Porz	Qualità Classe	Superficie(m ²)	Deduz	Reddito		
						ha are ca		Dominicale	Agrario	
1	57	20		-	SEMINATIVO 4	30 0		Euro 464,81	Euro 697,22	
Notifica						Partita				
Riserve				1 - Atti di passaggio intermedi non esistenti						

Sono stati inoltre variati i seguenti immobili:

Foglio:22 Particella:25 ; Foglio:22 Particella:235 ; Foglio:36 Particella:71 ; Foglio:36 Particella:72 ; Foglio:36 Particella:85 ; Foglio:57 Particella:4 ; Foglio:57 Particella:7 ; Foglio:57 Particella:11 ; Foglio:57 Particella:35 ; Foglio:57 Particella:36 ; Foglio:57 Particella:37 ; Foglio:57 Particella:51 ; Foglio:57 Particella:52 ; Foglio:57 Particella:53 ; Foglio:57 Particella:54 ;

Situazione dell'unità immobiliare dall'impianto meccanografico

N.	DATI IDENTIFICATIVI			DATI CLASSAMENTO					DATI DERIVANTI DA	
	Foglio	Particella	Sub	Porz	Qualità Classe	Superficie(m ²)	Deduz	Reddito		
						ha are ca		Dominicale	Agrario	
1	57	20		-	SEMINATIVO 4	30 0		Euro 464,81 L. 900.000	Euro 697,22 L. 1.350.000	
Notifica						Partita		5857		
Riserve				1 - Atti di passaggio intermedi non esistenti						

L'intestazione alla data della richiesta deriva dai seguenti atti:

Situazione degli intestati dal 26/02/2019

N.	DATI ANAGRAFICI	CODICE FISCALE	DIRITTI E ONERI REALI
1	SALDUTTI Federico nato a CASTELFRANCI (AV) il 01/06/1942	SLDFRC42H01C105K*	(1) Proprieta' 1/1 in regime di separazione dei beni fino al 12/06/2019

Visura storica per immobile

Situazione degli atti informatizzati al 31/08/2022

DATI DERIVANTI DA	VOLTURA D'UFFICIO del 26/02/2019 Pubblico ufficiale ZAMPAGLIONE A. Sede VOLLA (NA) Repertorio n. 3914 registrato in data - CANC. PASS. INTERM. DA ESAMIN TR 4116/19 Voltura n. 3786.1/2019 - Pratica n. FG0038298 in atti dal 15/03/2019
--------------------------	--

Situazione degli intestati dal 26/02/2019

N.	DATI ANAGRAFICI	CODICE FISCALE	DIRITTI E ONERI REALI
1	SALDUTTI Federico nato a CASTELFRANCI (AV) il 01/06/1942	SLDFRC42H01C105K*	(1) Proprieta' 1/1 in regime di separazione dei beni fino al 26/02/2019
DATI DERIVANTI DA	Atto del 26/02/2019 Pubblico ufficiale ZAMPAGLIONE ALESSANDRO Sede VOLLA (NA) Repertorio n. 3914 registrato in data - DIVISIONE (Passaggi intermedi da esaminare) Nota presentata con Modello Unico n. 4116.2/2019 Reparto PI di FOGGIA in atti dal 13/03/2019		

Situazione degli intestati dal 24/01/2018

N.	DATI ANAGRAFICI	CODICE FISCALE	DIRITTI E ONERI REALI
1	DE SANCTIS Annamaria nata a BONITO (AV) il 12/04/1954	DSNNMR54D52A975M*	(1) Proprieta' 83/1000 fino al 26/02/2019
2	DE SANCTIS Salvatore nato a BONITO (AV) il 23/04/1950	DSNSVT50D23A975G*	(1) Proprieta' 83/1000 fino al 26/02/2019
3	DE SANCTSI Francesco nato a BONITO (AV) il 02/03/1948	DSNFNC48C02A975K*	(1) Proprieta' 84/1000 fino al 26/02/2019
DATI DERIVANTI DA	DENUNZIA (NEI PASSAGGI PER CAUSA DI MORTE) del 24/01/2018 Pubblico ufficiale CUCCINIELLO Sede NUSCO (AV) - UU Sede ARIANO IRPINO (AV) Registrazione Volume 9990 n. 745 registrato in data 05/07/2018 - SUCC. IN MORTE DI CASSESE ANGIOLINA Voltura n. 11309.2/2018 - Pratica n. FG0104693 in atti dal 19/07/2018		

Situazione degli intestati dal 19/06/2016

N.	DATI ANAGRAFICI	CODICE FISCALE	DIRITTI E ONERI REALI
1	SALDUTTI Luigi nato a CASTELFRANCI (AV) il 24/12/1940	SLDLGU40T24C105V*	(1) Proprieta' 1/4 fino al 24/01/2018
2	SALDUTTI Federico nato a CASTELFRANCI (AV) il 01/06/1942	SLDFRC42H01C105K*	(1) Proprieta' 1/4 fino al 24/01/2018
3	NOVAZZI Paola nata a PIEVE FISSIRAGA (MI) il 09/03/1952	NVZPLA52C49G096D*	(1) Proprieta' 1/4 fino al 24/01/2018
4	DE SANCTIS Francesco nato a BONITO (AV) il 02/03/1948	DSNFNC48C02A975K*	(1) Proprieta' 1/12 fino al 24/01/2018
5	DE SANCTIS Salvatore nato a BONITO (AV) il 23/04/1950	DSNSVT50D23A975G*	(1) Proprieta' 1/12 fino al 24/01/2018
6	DE SANCTIS Annamaria nata a BONITO (AV) il 12/04/1954	DSNNMR54D52A975M*	(1) Proprieta' 1/12 fino al 24/01/2018
DATI DERIVANTI DA	TESTAMENTO OLOGRAFO del 19/06/2016 Pubblico ufficiale NOTAIO GIORDANO Sede MILANO (MI) Repertorio n. 78718 - UU Sede MILANO (MI) Registrazione Volume 9990 n. 1475 registrato in data 30/07/2018 - S.INT.SALDUTTI ELVIRA MADDALENA ANGELICA Voltura n. 12634.1/2018 - Pratica n. FG0116539 in atti dal 29/08/2018		

Situazione degli intestati dal 26/12/2012

N.	DATI ANAGRAFICI	CODICE FISCALE	DIRITTI E ONERI REALI
1	SALDUTTI Elvira nata a GROTTAGLIE (TA) il 25/05/1928	SLDLVR28E65E205B*	(1) Proprieta' 250/1000 bene personale fino al 26/02/2019
2	SALDUTTI Federico nato a CASTELFRANCI (AV) il 01/06/1942	SLDFRC42H01C105K*	(1) Proprieta' 250/1000 bene personale fino al 26/02/2019
3	SALDUTTI Luigi nato a CASTELFRANCI (AV) il 24/12/1940	SLDLGU40T24C105V*	(1) Proprieta' 250/1000 bene personale fino al 26/02/2019
4	CASSASE Angiolina nata a CASTELFRANCI (AV) il 18/03/1926	CSSNLN26C58C105Q*	(1) Proprieta' 250/1000 bene personale fino al 19/06/2016

Visura storica per immobile

Situazione degli atti informatizzati al 31/08/2022

DATI DERIVANTI DA	DENUNZIA (NEI PASSAGGI PER CAUSA DI MORTE) del 26/12/2012 Pubblico ufficiale SALDUTTI Sede CASTELFRANCI (AV) - UU Sede ARIANO IRPINO (AV) Registrazione Volume 9990 n. 689 registrato in data 21/06/2018 - SUCC. DI SALDUTTI LUIGI Voltura n. 10102.1/2018 - Pratica n. FG0094477 in atti dal 28/06/2018
--------------------------	--

Situazione degli intestati dal 26/12/2012

N.	DATI ANAGRAFICI	CODICE FISCALE	DIRITTI E ONERI REALI
1	SALDUTTI Luigi nato a CASTELFRANCI (AV) il 24/12/1940	SLDLGU40T24C105V*	(1) Proprieta' 500/1000 fino al 26/12/2012
2	CARLUCCI Pompeo nato a FOGGIA (FG) il 03/11/1973	CRLPMP73S03D643M*	(1) Proprieta' 500/1000 fino al 26/12/2012
DATI DERIVANTI DA	TESTAMENTO OLOGRAFO del 26/12/2012 Pubblico ufficiale NOT PESIRI EDGARDO Sede FOGGIA (FG) Repertorio n. 53290 - UU Sede AVELLINO (AV) Registrazione Volume 9990 n. 427 registrato in data 13/05/2013 - SUCC. DI SALDUTTI LUIGI Voltura n. 18563.1/2013 - Pratica n. FG0239374 in atti dal 01/10/2013		

Situazione degli intestati dal 15/07/2002

N.	DATI ANAGRAFICI	CODICE FISCALE	DIRITTI E ONERI REALI
1	SALDUTTI Luigi nato a CASTELFRANCI (AV) il 06/09/1941	SLDLGU41P06C105P*	(1) Proprieta' 1/1 fino al 26/12/2012
DATI DERIVANTI DA	DENUNZIA (NEI PASSAGGI PER CAUSA DI MORTE) del 15/07/2002 - UR Sede SANT'ANGELO DEI LOMBARDI (AV) Registrazione Volume 175 n. 26 registrato in data 14/01/2003 - SUCC.CROGLIA MARIA Voltura n. 3213.1/2003 - Pratica n. 00038973 in atti dal 13/03/2003		

Situazione degli intestati dall'impianto meccanografico

N.	DATI ANAGRAFICI	CODICE FISCALE	DIRITTI E ONERI REALI
1	CROGLIA Potito nato a ASCOLI SATRIANO (FG) il 24/05/1897		(1) Proprieta' 1000/1000 fino al 15/07/2002
DATI DERIVANTI DA	Impianto meccanografico del 05/02/1976		

Visura telematica

Tributi speciali: Euro 0,90

* Codice Fiscale Validato in Anagrafe Tributaria.

Visura storica per immobile

Situazione degli atti informatizzati al 31/08/2022

Dati della richiesta	Comune di ASCOLI SATRIANO (Codice:A463)
Catasto Terreni	Provincia di FOGGIA
	Foglio: 22 Particella: 361

INTESTATO

1	DI STEFANO Leonardo nato in GERMANIA (EE) il 25/09/1967	DSTLRD67P25Z112C*	(1) Proprieta' 1/1 in regime di separazione dei beni
---	---	-------------------	--

Unità immobiliare dal 08/03/2007

N.	DATI IDENTIFICATIVI			DATI CLASSAMENTO						DATI DERIVANTI DA		
	Foglio	Particella	Sub	Porz	Qualità Classe	Superficie(m ²)		Deduz	Reddito			
						ha	are ca		Dominicale		Agrario	
1	22	361		AA	SEMINATIVO 4	4	10	33		Euro 63,58	Euro 95,36	TABELLA DI VARIAZIONE del 08/03/2007 Pratica n. FG0071615 in atti dal 08/03/2007 TRASMISSIONE DATI AI SENSI DEL DECRETO 262 DEL 3 OTTOBRE 2006 (n. 4859.1/2007)
				AB	ULIVETO 2		60	5		Euro 27,91	Euro 17,06	
Notifica				Partita								
Annotazioni				di stadio: VARIAZIONE COLTURALE EX D.L. N. 262/06 - QUALITA' DICHIARATA O PARIFICATA A COLTURA PRESENTE NEL QUADRO TARIFFARIO								

Situazione dell'unità immobiliare dal 27/10/2003

N.	DATI IDENTIFICATIVI			DATI CLASSAMENTO						DATI DERIVANTI DA		
	Foglio	Particella	Sub	Porz	Qualità Classe	Superficie(m ²)		Deduz	Reddito			
						ha	are ca		Dominicale		Agrario	
1	22	361		-	SEMINATIVO 4	4	70	38		Euro 72,88	Euro 109,32	FRAZIONAMENTO del 27/10/2003 Pratica n. 294387 in atti dal 27/10/2003 (n. 2402.1/2003)
Notifica				Partita								

Nella variazione sono stati soppressi i seguenti immobili:

Foglio:22 Particella:17 ; Foglio:22 Particella:74 ; Foglio:22 Particella:111 ; Foglio:22 Particella:113 ;

Sono stati inoltre variati i seguenti immobili:

Foglio:22 Particella:357 ; Foglio:22 Particella:358 ; Foglio:22 Particella:359 ; Foglio:22 Particella:360 ; Foglio:22 Particella:362 ; Foglio:22 Particella:363 ; Foglio:22 Particella:364 ; Foglio:22 Particella:365 ;

Visura storica per immobile

Situazione degli atti informatizzati al 31/08/2022

L'intestazione alla data della richiesta deriva dai seguenti atti:

Situazione degli intestati dal 04/08/2022

N.	DATI ANAGRAFICI	CODICE FISCALE	DIRITTI E ONERI REALI
1	DI STEFANO Leonardo nato in GERMANIA (EE) il 25/09/1967	DSTLRD67P25Z112C*	(1) Proprieta' 1/1 in regime di separazione dei beni
DATI DERIVANTI DA Atto del 04/08/2022 Pubblico ufficiale BONADIES LUCA Sede ASCOLI SATRIANO (FG) Repertorio n. 4272 registrato in data - COMPRAVENDITA Nota presentata con Modello Unico n. 16240.1/2022 Reparto PI di FOGGIA in atti dal 10/08/2022			

Situazione degli intestati dal 11/06/2016

N.	DATI ANAGRAFICI	CODICE FISCALE	DIRITTI E ONERI REALI
1	DI STEFANO Maurizio nato a CANDELA (FG) il 08/08/1964	DSTMRZ64M08B584P*	(1) Proprieta' 1/4 fino al 04/08/2022
2	DI STEFANO Gaetanina nata a CANDELA (FG) il 14/07/1962	DSTGNN62L54B584O*	(1) Proprieta' 1/4 fino al 04/08/2022
3	DI STEFANO Sabatino nato a CANDELA (FG) il 17/03/1961	DSTSTN61C17B584Y*	(1) Proprieta' 1/4 fino al 04/08/2022
4	DI STEFANO Maria Assunta nata a CANDELA (FG) il 07/06/1958	DSTMSS58H47B584P*	(1) Proprieta' 1/4 fino al 04/08/2022
DATI DERIVANTI DA DENUNZIA (NEI PASSAGGI PER CAUSA DI MORTE) del 11/06/2016 Pubblico ufficiale DI STEFANO Sede FOGGIA (FG) - UU Sede FOGGIA (FG) Registrazione Volume 9990 n. 1625 registrato in data 29/11/2016 - SUCCESSIONE IN MORTE DI DI STEFANO ROCCO Voltura n. 18769.1/2016 - Pratica n. FG0227678 in atti dal 30/11/2016			

Situazione degli intestati dal 27/10/2003

N.	DATI ANAGRAFICI	CODICE FISCALE	DIRITTI E ONERI REALI
1	DI STEFANO Roccantonio ; Fu Sabatonato a ROCCHETTA SANT'ANTONIO (AV) il 11/05/1926		(1) Proprieta' 1000/1000 fino al 11/06/2016
DATI DERIVANTI DA FRAZIONAMENTO del 27/10/2003 Pratica n. 294387 in atti dal 27/10/2003 (n. 2402.1/2003)			

Situazione dell'unità immobiliare che ha originato il precedente dal 10/11/1993

N.	DATI IDENTIFICATIVI			DATI CLASSAMENTO					DATI DERIVANTI DA	
	Foglio	Particella	Sub	Porz	Qualità Classe	Superficie(m ²) ha are ca	Deduz	Reddito		
								Dominicale	Agrario	
1	22	17		-	SEMINATIVO 4	4 73 60		Euro 73,38 L. 142.080	Euro 110,07 L. 213.120	REVISIONE DI ELEMENTI CENSUARI in atti dal 10/11/1993 COME DA MODELLO 26 (n. 7826.3/1990)
Notifica				Partita		2984				

Visura storica per immobile

Situazione degli atti informatizzati al 31/08/2022

Situazione dell'unità immobiliare dal 10/11/1993

N.	DATI IDENTIFICATIVI			DATI CLASSAMENTO					DATI DERIVANTI DA	
	Foglio	Particella	Sub	Porz	Qualità Classe	Superficie(m ²)	Deduz	Reddito		
						ha are ca		Dominicale	Agrario	
1	22	17		-	ULIVETO 2	4 73 60		L. 426.240	L. 260.480	REVISIONE DI ELEMENTI CENSUARI in atti dal 10/11/1993 COME DA MODELLO 26 (n. 7826.2/1990)
Notifica						Partita		2984		

Situazione dell'unità immobiliare dal 10/11/1993

N.	DATI IDENTIFICATIVI			DATI CLASSAMENTO					DATI DERIVANTI DA	
	Foglio	Particella	Sub	Porz	Qualità Classe	Superficie(m ²)	Deduz	Reddito		
						ha are ca		Dominicale	Agrario	
1	22	17		-	VIGNETO 2	4 73 60		L. 757.760	L. 426.240	REVISIONE DI ELEMENTI CENSUARI in atti dal 10/11/1993 COME DA MODELLO 26 (n. 7826.1/1990)
Notifica						Partita		2984		

Situazione dell'unità immobiliare dall'impianto meccanografico

N.	DATI IDENTIFICATIVI			DATI CLASSAMENTO					DATI DERIVANTI DA	
	Foglio	Particella	Sub	Porz	Qualità Classe	Superficie(m ²)	Deduz	Reddito		
						ha are ca		Dominicale	Agrario	
1	22	17		-	SEMINATIVO 4	4 73 60		L. 142.080	L. 213.120	Impianto meccanografico del 05/02/1976
Notifica						Partita		2984		

L'intestazione alla data della richiesta deriva dai seguenti atti:

Situazione degli intestati dall'impianto meccanografico

N.	DATI ANAGRAFICI	CODICE FISCALE	DIRITTI E ONERI REALI
1	DI STEFANO Roccantonio ; Fu Sabatonato a ROCCHETTA SANT'ANTONIO (AV) il 11/05/1926		(1) Proprieta' 1000/1000 fino al 27/10/2003

Visura storica per immobile

Situazione degli atti informatizzati al 31/08/2022

DATI DERIVANTI DA	Impianto meccanografico del 05/02/1976
--------------------------	--

Visura telematica

Tributi speciali: Euro 0,90

* Codice Fiscale Validato in Anagrafe Tributaria.

Visura storica per immobile

Situazione degli atti informatizzati al 31/08/2022

Dati della richiesta	Comune di ASCOLI SATRIANO (Codice:A463)
Catasto Terreni	Provincia di FOGGIA Foglio: 22 Particella: 112

INTESTATO

1	DI STEFANO Leonardo nato in GERMANIA (EE) il 25/09/1967	DSTLRD67P25Z112C*	(1) Proprieta' 1/1
---	---	-------------------	--------------------

Unità immobiliare dal 09/12/2014

N.	DATI IDENTIFICATIVI			DATI CLASSAMENTO						DATI DERIVANTI DA
	Foglio	Particella	Sub	Porz	Qualità Classe	Superficie(m ²)	Deduz	Reddito		
						ha are ca		Dominicale	Agrario	
1	22	112		AA	SEMINATIVO 4	3 21		Euro 0,50	Euro 0,75	TABELLA DI VARIAZIONE del 15/05/2014 Pratica n. FG0311199 in atti dal 09/12/2014 TRASMISSIONE DATI AGEA AI SENSI DEL DL 3.10.2006 N. 262 (n. 5360.1/2014)
				AB	ULIVETO 2	13 43		Euro 6,24	Euro 3,81	
Notifica				Partita						
Annotazioni				di stadio: Variazione colturale eseguita ai sensi del DL 3.10.2006 n. 262, convertito con modificazioni nella legge 24.11.2006 n. 286 e successive modificazioni (anno 2014) - Eseguita a seguito di dichiarazione resa il 15/05/2014 all'Organismo Pagatore AGEA con la domanda AGEA.ADU.2014.0734737 (Scheda validazione/fascicolo prot. n. AGEA.CAA1775.2014.0002319)						

Situazione dell'unità immobiliare dal 07/12/2012

N.	DATI IDENTIFICATIVI			DATI CLASSAMENTO						DATI DERIVANTI DA
	Foglio	Particella	Sub	Porz	Qualità Classe	Superficie(m ²)	Deduz	Reddito		
						ha are ca		Dominicale	Agrario	
1	22	112		-	SEMINATIVO 4	16 64		Euro 2,58	Euro 3,87	TABELLA DI VARIAZIONE del 07/12/2012 Pratica n. FG0302877 in atti dal 07/12/2012 TRASMISSIONE DATI AGEA AI SENSI DEL DL 3.10.2006 N.262 (n. 4752.1/2012)
Notifica				Partita						
Annotazioni				di stadio: VARIAZIONE COLTURALE ESEGUITA AI SENSI DEL DL 3.10.2006 N. 262, CONVERTITO CON MODIFICAZIONI NELLA LEGGE 24.11.2006 N. 286 E SUCCESSIVE MODIFICAZIONI (ANNO 2012)						

Visura storica per immobile

Situazione degli atti informatizzati al 31/08/2022

Situazione dell'unità immobiliare dal 21/12/2009

N.	DATI IDENTIFICATIVI			DATI CLASSAMENTO						DATI DERIVANTI DA
	Foglio	Particella	Sub	Porz	Qualità Classe	Superficie(m ²)	Deduz	Reddito		
						ha are ca		Dominicale	Agrario	
1	22	112		AA	SEMINATIVO 4	3 0		Euro 0,46	Euro 0,70	TABELLA DI VARIAZIONE del 21/12/2009 Pratica n. FG0404967 in atti dal 21/12/2009 TRASMISSIONE DATI AGEA AI SENSI DEL DL 3.10.2006 N.262 (n. 5096.1/2009)
				AB	ULIVETO 2	13 64		Euro 6,34	Euro 3,87	
Notifica						Partita				
Annotazioni				di stadio: VARIAZIONE COLTURALE ESEGUITA AI SENSI DEL DL 3.10.2006 N. 262, CONVERTITO CON MODIFICAZIONI NELLA LEGGE 24.11.2006 N. 286 E SUCCESSIVE MODIFICAZIONI (ANNO 2009)						

Situazione dell'unità immobiliare dal 08/03/2007

N.	DATI IDENTIFICATIVI			DATI CLASSAMENTO						DATI DERIVANTI DA
	Foglio	Particella	Sub	Porz	Qualità Classe	Superficie(m ²)	Deduz	Reddito		
						ha are ca		Dominicale	Agrario	
1	22	112		-	ULIVETO 2	16 64		Euro 7,73	Euro 4,73	TABELLA DI VARIAZIONE del 08/03/2007 Pratica n. FG0071599 in atti dal 08/03/2007 TRASMISSIONE DATI AI SENSI DEL DECRETO 262 DEL 3 OTTOBRE 2006 (n. 4850.1/2007)
Notifica						Partita				
Annotazioni				di stadio: VARIAZIONE COLTURALE EX D.L. N. 262/06 - QUALITA` DICHIARATA O PARIFICATA A COLTURA PRESENTE NEL QUADRO TARIFFARIO						

Situazione dell'unità immobiliare dall'impianto meccanografico

N.	DATI IDENTIFICATIVI			DATI CLASSAMENTO						DATI DERIVANTI DA
	Foglio	Particella	Sub	Porz	Qualità Classe	Superficie(m ²)	Deduz	Reddito		
						ha are ca		Dominicale	Agrario	
1	22	112		-	SEMINATIVO 4	16 64		Euro 2,58 L. 4.992	Euro 3,87 L. 7.488	Impianto meccanografico del 05/02/1976
Notifica						Partita		2983		

Visura storica per immobile

Situazione degli atti informatizzati al 31/08/2022

L'intestazione alla data della richiesta deriva dai seguenti atti:

Situazione degli intestati dal 17/02/2021

N.	DATI ANAGRAFICI	CODICE FISCALE	DIRITTI E ONERI REALI
1	DI STEFANO Leonardo nato in GERMANIA (EE) il 25/09/1967	DSTLRD67P25Z112C*	(1) Proprieta' 1/1
DATI DERIVANTI DA VOLTURA D'UFFICIO del 17/02/2021 Pubblico ufficiale FOGGIA ATTI PUBBL.SUCC.RI Sede FOGGIA (FG) Repertorio n. 37591 registrato in data - SUCCESSIONE EX LEGE DI DI STEFANO VINCENZO TR.2338/2022 Voltura n. 2705.1/2022 - Pratica n. FG0025252 in atti dal 11/02/2022			

Situazione degli intestati dall'impianto meccanografico

N.	DATI ANAGRAFICI	CODICE FISCALE	DIRITTI E ONERI REALI
1	DI STEFANO Vincenzo ; Fu Sabato		(1) Proprieta' 1000/1000 fino al 17/02/2021
DATI DERIVANTI DA Impianto meccanografico del 05/02/1976			

Visura telematica

Tributi speciali: Euro 0,90

* Codice Fiscale Validato in Anagrafe Tributaria.

Visura storica per immobile

Situazione degli atti informatizzati al 31/08/2022

Dati della richiesta	Comune di ASCOLI SATRIANO (Codice:A463)
Catasto Terreni	Provincia di FOGGIA
	Foglio: 16 Particella: 75

INTESTATO

1	SANTORO Gina Angela nata a ASCOLI SATRIANO (FG) il 04/03/1959	SNTGNG59C44A463D*	(1) Proprieta' 1/1
---	---	-------------------	--------------------

Unità immobiliare dal 28/07/1994

N.	DATI IDENTIFICATIVI			DATI CLASSAMENTO						DATI DERIVANTI DA		
	Foglio	Particella	Sub	Porz	Qualità Classe	Superficie(m²)		Deduz	Reddito			
						ha are ca			Dominicale		Agrario	
1	16	75		-	SEMINATIVO 3	5	96	56		Euro 184,86 L. 357.936	Euro 154,05 L. 298.280	VARIAZIONE D'UFFICIO del 28/07/1994 in atti dal 01/09/1994 MOD.29 87/88 (n. 32.F02/1994)
Notifica				Partita		2434						
Annotazioni				di stadio: DIVISO NEL NM 186								

Sono stati inoltre variati i seguenti immobili:

Foglio:16 Particella:186 ;

Situazione dell'unità immobiliare dall'impianto meccanografico

N.	DATI IDENTIFICATIVI			DATI CLASSAMENTO						DATI DERIVANTI DA		
	Foglio	Particella	Sub	Porz	Qualità Classe	Superficie(m²)		Deduz	Reddito			
						ha are ca			Dominicale		Agrario	
1	16	75		-	SEMINATIVO 3	5	97	60		L. 358.560	L. 298.800	Impianto meccanografico del 05/02/1976
Notifica				Partita		5034						

Visura storica per immobile

Situazione degli atti informatizzati al 31/08/2022

L'intestazione alla data della richiesta deriva dai seguenti atti:

Situazione degli intestati dal 27/07/2009

N.	DATI ANAGRAFICI	CODICE FISCALE	DIRITTI E ONERI REALI
1	SANTORO Gina Angela nata a ASCOLI SATRIANO (FG) il 04/03/1959	SNTGNG59C44A463D*	(1) Proprieta' 1/1
DATI DERIVANTI DA			
Atto del 27/07/2009 Pubblico ufficiale DI CARLO BRUNO Sede FOGGIA (FG) Repertorio n. 32858 registrato in data - DONAZIONE ACCETTATA Nota presentata con Modello Unico n. 13046.1/2009 Reparto PI di FOGGIA in atti dal 04/08/2009			

Situazione degli intestati dal 27/07/2009

N.	DATI ANAGRAFICI	CODICE FISCALE	DIRITTI E ONERI REALI
1	SANTORO Gerardo Antonio nato a ORTA NOVA (FG) il 20/02/1938	SNTGRD38B20G131F*	(1) Proprieta' 1/1 fino al 27/07/2009
DATI DERIVANTI DA			
Atto del 27/07/2009 Pubblico ufficiale DI CARLO BRUNO Sede FOGGIA (FG) Repertorio n. 32857 registrato in data - COMPRAVENDITA Nota presentata con Modello Unico n. 13045.1/2009 Reparto PI di FOGGIA in atti dal 04/08/2009			

Situazione degli intestati dal 09/05/2000

N.	DATI ANAGRAFICI	CODICE FISCALE	DIRITTI E ONERI REALI
1	REGIONE PUGLIA Sede in BARI (BA)	80017210727*	(1) Proprieta' 1000/1000 fino al 27/07/2009
DATI DERIVANTI DA			
RETTIFICA DI INTESTAZIONE ALL'ATTUALITA' del 09/05/2000 registrato in data - DEL REGIONALE 537 Voltura n. 55446.1/2000 - Pratica n. 82118 in atti dal 05/04/2002			

Situazione degli intestati relativa ad atto del 02/09/1975 (antecedente all'impianto meccanografico)

N.	DATI ANAGRAFICI	CODICE FISCALE	DIRITTI E ONERI REALI
1	ENTE SVILUPPO IRRIG E TRASFORMAZ FONDIARIA PUGLIA LUCANIA SEZ SPECIALE RIF FOND		(1) Proprieta' 1000/1000 fino al 09/05/2000
DATI DERIVANTI DA			
Atto del 02/09/1975 Pubblico ufficiale BOTTALICO Sede BARI (BA) Repertorio n. 33275 - UR Sede BARI (BA) Registrazione n. 12512 registrato in data 12/09/1975 - Voltura n. 16481 in atti dal 03/09/1981			

Situazione degli intestati dall'impianto meccanografico

N.	DATI ANAGRAFICI	CODICE FISCALE	DIRITTI E ONERI REALI
1	MONTECALVO Faustino nato a BOVINO (FG) il 15/12/1906		(99) Da verificare fino al 02/09/1975
DATI DERIVANTI DA			
Impianto meccanografico del 05/02/1976			

Visura telematica

Tributi speciali: Euro 0,90

* Codice Fiscale Validato in Anagrafe Tributaria.

Visura storica per immobile

Situazione degli atti informatizzati al 31/08/2022

Dati della richiesta	Comune di ASCOLI SATRIANO (Codice:A463)
Catasto Terreni	Provincia di FOGGIA Foglio: 16 Particella: 70

INTESTATO

1	SOCIETA' AGRICOLA GE.DO. AGRICOLTURA S.R.L. Sede in FOGGIA (FG)	03429530714*	(1) Proprieta' 1/1
---	---	--------------	--------------------

Unità immobiliare dal 07/06/2018

N.	DATI IDENTIFICATIVI			DATI CLASSAMENTO					DATI DERIVANTI DA		
	Foglio	Particella	Sub	Porz	Qualità Classe	Superficie(m²)		Deduz	Reddito		
						ha are ca			Dominicale	Agrario	
1	16	70		-	SEMINATIVO 3	7	28	82	Euro 225,84	Euro 188,20	VARIAZIONE GEOMETRICA del 05/06/2018 Pratica n. FG0082876 in atti dal 07/06/2018 FUSIONE DI PARTICELLE SU ISTANZA DI PARTE (n. 81251.1/2018)
Notifica	Notifica effettuata con protocollo n. FG0097243 del 03/07/2018				Partita						
Annotazioni	di immobile: VARIATA DI SUPERFICIE COMPRENDE IL N. 76 DEL FOGLIO 16.										

Nella variazione sono stati soppressi i seguenti immobili:

Foglio:16 Particella:76 ;

Situazione dell'unità immobiliare dal 08/03/2007

N.	DATI IDENTIFICATIVI			DATI CLASSAMENTO					DATI DERIVANTI DA		
	Foglio	Particella	Sub	Porz	Qualità Classe	Superficie(m²)		Deduz	Reddito		
						ha are ca			Dominicale	Agrario	
1	16	70		-	SEMINATIVO 4	2	66	40	Euro 41,28	Euro 61,91	TABELLA DI VARIAZIONE del 08/03/2007 Pratica n. FG0070375 in atti dal 08/03/2007 TRASMISSIONE DATI AI SENSI DEL DECRETO 262 DEL 3 OTTOBRE 2006 (n. 4800.1/2007)
Notifica					Partita						
Annotazioni	di stadio: VARIAZIONE COLTURALE EX D.L. N. 262/06 - QUALITA' DICHIARATA O PARIFICATA A COLTURA PRESENTE NEL QUADRO TARIFFARIO										

Visura storica per immobile

Situazione degli atti informatizzati al 31/08/2022

Situazione dell'unità immobiliare dall'impianto meccanografico

N.	DATI IDENTIFICATIVI			DATI CLASSAMENTO					DATI DERIVANTI DA	
	Foglio	Particella	Sub	Porz	Qualità Classe	Superficie(m ²)	Deduz	Reddito		
						ha are ca		Dominicale	Agrario	
1	16	70		-	PASCOLO 3	2 66 40		Euro 34,40 L. 66.600	Euro 20,64 L. 39.960	Impianto meccanografico del 05/02/1976
Notifica						Partita	5052			

L'intestazione alla data della richiesta deriva dai seguenti atti:

Situazione degli intestati dal 30/10/2009

N.	DATI ANAGRAFICI	CODICE FISCALE	DIRITTI E ONERI REALI
1	SOCIETA' AGRICOLA GE.DO. AGRICOLTURA S.R.L.Sede in FOGGIA (FG)	03429530714*	(1) Proprieta' 1/1
DATI DERIVANTI DA		VOLTURA D'UFFICIO del 30/10/2009 Pubblico ufficiale DI CARLO BRUNO Sede FOGGIA (FG) Repertorio n. 32985 registrato in data - CANC. PASS. INT. DA ESAM. TRAS. 17388/09 Voltura n. 21618.1/2009 - Pratica n. FG0365317 in atti dal 16/11/2009	

Situazione degli intestati dal 30/10/2009

N.	DATI ANAGRAFICI	CODICE FISCALE	DIRITTI E ONERI REALI
1	SOCIETA' AGRICOLA GE.DO. AGRICOLTURA S.R.L.Sede in FOGGIA (FG)	03429530714*	(1) Proprieta' 1/1 fino al 30/10/2009
DATI DERIVANTI DA		Atto del 30/10/2009 Pubblico ufficiale DI CARLO BRUNO Sede FOGGIA (FG) Repertorio n. 32985 registrato in data - COMPRAVENDITA (Passaggi intermedi da esaminare) Nota presentata con Modello Unico n. 17388.1/2009 Reparto PI di FOGGIA in atti dal 09/11/2009	

Situazione degli intestati dal 04/10/2006

N.	DATI ANAGRAFICI	CODICE FISCALE	DIRITTI E ONERI REALI
1	COLUCCELLI Potito nato a FOGGIA (FG) il 24/09/1969	CLCPTT69P24D643G*	(1) Proprieta' 2/9 bene personale fino al 30/10/2009
2	COLUCCELLI Rosaria nata a ASCOLI SATRIANO (FG) il 21/07/1964	CLCRSR64L61A463O*	(1) Proprieta' 2/9 bene personale fino al 30/10/2009
3	COLUCCELLI Maria Altomare nata a ASCOLI SATRIANO (FG) il 08/01/1963	CLCMLT63A48A463Q*	(1) Proprieta' 2/9 bene personale fino al 30/10/2009
4	SILANO Carolina nata a ASCOLI SATRIANO (FG) il 27/10/1931	SLNCLN31R67A463T*	(1) Proprieta' 3/9 fino al 30/10/2009
DATI DERIVANTI DA		Atto del 04/10/2006 Pubblico ufficiale DI CARLO BRUNO Sede FOGGIA (FG) Repertorio n. 30675 - UR Sede FOGGIA (FG) Registrazione n. 1653 registrato in data 18/10/2006 - ATTO CONCELAZ. RISERVATO DOMINIO Voltura n. 32182.1/2006 - Pratica n. FG0227558 in atti dal 13/11/2006	

Visura storica per immobile

Situazione degli atti informatizzati al 31/08/2022

Situazione degli intestati dal 16/06/2004

N.	DATI ANAGRAFICI	CODICE FISCALE	DIRITTI E ONERI REALI
1	REGIONE PUGLIA Sede in BARI (BA)	80017210727*	(4) Diritto del concedente 1/1 fino al 05/02/1976
2	SILANO Carolina nata a ASCOLI SATRIANO (FG) il 27/10/1931	SLNCLN31R67A463T*	(1) Proprieta' 3/9 fino al 05/02/1976
3	COLUCCELLI Maria Altomare nata a ASCOLI SATRIANO (FG) il 08/01/1963	CLCMLT63A48A463Q*	(1) Proprieta' 2/9 fino al 05/02/1976
4	COLUCCELLI Rosaria nata a ASCOLI SATRIANO (FG) il 21/07/1964	CLCRSR64L61A463O*	(1) Proprieta' 2/9 fino al 05/02/1976
5	COLUCCELLI Potito nato a FOGGIA (FG) il 24/09/1969	CLCPTT69P24D643G*	(1) Proprieta' 2/9 fino al 05/02/1976
DATI DERIVANTI DA DENUNZIA (NEI PASSAGGI PER CAUSA DI MORTE) del 16/06/2004 - UR Sede FOGGIA (FG) Registrazione Volume 2004 n. 443 registrato in data 12/10/2004 - SUCCESSIONE Voltura n. 11195.1/2004 - Pratica n. FG0217583 in atti dal 19/10/2004			

Situazione degli intestati dal 05/02/1976

N.	DATI ANAGRAFICI	CODICE FISCALE	DIRITTI E ONERI REALI
1	COLUCCELLI Gerardo nato a ASCOLI SATRIANO (FG) il 26/08/1930	CLCGRD30M26A463Y*	(1) Proprieta' possess.l.e.r.f.venditr.con patto riser.dominio 1/1 fino al 04/10/2006
DATI DERIVANTI DA RETTIFICA DI INTESTAZIONE ALL'ATTUALITA' del 05/02/1976 Pubblico ufficiale IMPIANTO MECCANOGR Sede ASCOLI SATRIANO (FG) registrato in data - ISTANZA 502/05 ANN. REG.DV 217583/04 SUCC Voltura n. 14541.1/2005 - Pratica n. FG0000510 in atti dal 03/01/2005			

Situazione degli intestati dall'impianto meccanografico

N.	DATI ANAGRAFICI	CODICE FISCALE	DIRITTI E ONERI REALI
1	COLUCCELLI Gerardo nato a ASCOLI SATRIANO (FG) il 26/08/1930	CLCGRD30M26A463Y*	(1) Proprieta' 1000/1000 fino al 16/06/2004
DATI DERIVANTI DA Impianto meccanografico del 05/02/1976			

Visura telematica

Tributi speciali: Euro 0,90

* Codice Fiscale Validato in Anagrafe Tributaria.

Visura storica per immobile

Situazione degli atti informatizzati al 31/08/2022

Dati della richiesta	Comune di ASCOLI SATRIANO (Codice:A463)
Catasto Terreni	Provincia di FOGGIA Foglio: 16 Particella: 69

INTESTATO

1	SANTORO Gina Angela nata a ASCOLI SATRIANO (FG) il 04/03/1959	SNTGNG59C44A463D*	(1) Proprieta' 1/1
---	---	-------------------	--------------------

Unità immobiliare dal 14/12/2011

N.	DATI IDENTIFICATIVI			DATI CLASSAMENTO					DATI DERIVANTI DA			
	Foglio	Particella	Sub	Porz	Qualità Classe	Superficie(m²)		Deduz	Reddito			
						ha are ca			Dominicale	Agrario		
1	16	69		-	SEMINATIVO 4	1	63	80		Euro 25,38	Euro 38,07	TABELLA DI VARIAZIONE del 14/12/2011 Pratica n. FG0353433 in atti dal 14/12/2011 TRASMISSIONE DATI AGEA AI SENSI DEL DL 3.10.2006 N.262 (n. 10348.1/2011)
Notifica				Partita								
Annotazioni				di stadio: VARIAZIONE COLTURALE ESEGUITA AI SENSI DEL DL 3.10.2006 N. 262, CONVERTITO CON MODIFICAZIONI NELLA LEGGE 24.11.2006 N. 286 E SUCCESSIVE MODIFICAZIONI (ANNO 2011)								

Situazione dell'unità immobiliare dal 08/03/2007

N.	DATI IDENTIFICATIVI			DATI CLASSAMENTO					DATI DERIVANTI DA			
	Foglio	Particella	Sub	Porz	Qualità Classe	Superficie(m²)		Deduz	Reddito			
						ha are ca			Dominicale	Agrario		
1	16	69		AA	SEMINATIVO 4	1	43	0		Euro 22,16	Euro 33,23	TABELLA DI VARIAZIONE del 08/03/2007 Pratica n. FG0070374 in atti dal 08/03/2007 TRASMISSIONE DATI AI SENSI DEL DECRETO 262 DEL 3 OTTOBRE 2006 (n. 4799.1/2007)
				AB	PASCOLO 3		20	80		Euro 2,69	Euro 1,61	
Notifica				Partita								
Annotazioni				di stadio: VARIAZIONE COLTURALE EX D.L. N. 262/06 - QUALITA` DICHIARATA O PARIFICATA A COLTURA PRESENTE NEL QUADRO TARIFFARIO								

Visura storica per immobile

Situazione degli atti informatizzati al 31/08/2022

Situazione dell'unità immobiliare dall'impianto meccanografico

N.	DATI IDENTIFICATIVI			DATI CLASSAMENTO					DATI DERIVANTI DA	
	Foglio	Particella	Sub	Porz	Qualità Classe	Superficie(m ²)	Deduz	Reddito		
						ha are ca		Dominicale	Agrario	
1	16	69		-	PASCOLO 3	1 63 80		Euro 21,15 L. 40.950	Euro 12,69 L. 24.570	Impianto meccanografico del 05/02/1976
Notifica						Partita	5034			

L'intestazione alla data della richiesta deriva dai seguenti atti:

Situazione degli intestati dal 27/07/2009

N.	DATI ANAGRAFICI	CODICE FISCALE	DIRITTI E ONERI REALI
1	SANTORO Gina Angela nata a ASCOLI SATRIANO (FG) il 04/03/1959	SNTGNG59C44A463D*	(1) Proprieta' 1/1
DATI DERIVANTI DA		Atto del 27/07/2009 Pubblico ufficiale DI CARLO BRUNO Sede FOGGIA (FG) Repertorio n. 32858 registrato in data - DONAZIONE ACCETTATA Nota presentata con Modello Unico n. 13046.1/2009 Reparto PI di FOGGIA in atti dal 04/08/2009	

Situazione degli intestati dal 27/07/2009

N.	DATI ANAGRAFICI	CODICE FISCALE	DIRITTI E ONERI REALI
1	SANTORO Gerardo Antonio nato a ORTA NOVA (FG) il 20/02/1938	SNTGRD38B20G131F*	(1) Proprieta' 1/1 fino al 27/07/2009
DATI DERIVANTI DA		Atto del 27/07/2009 Pubblico ufficiale DI CARLO BRUNO Sede FOGGIA (FG) Repertorio n. 32857 registrato in data - COMPRAVENDITA Nota presentata con Modello Unico n. 13045.1/2009 Reparto PI di FOGGIA in atti dal 04/08/2009	

Situazione degli intestati dal 09/05/2000

N.	DATI ANAGRAFICI	CODICE FISCALE	DIRITTI E ONERI REALI
1	REGIONE PUGLIA Sede in BARI (BA)	80017210727*	(1) Proprieta' 1000/1000 fino al 27/07/2009
DATI DERIVANTI DA		RETTIFICA DI INTESTAZIONE ALL'ATTUALITA' del 09/05/2000 registrato in data - DEL REGIONALE 537 Voltura n. 55446.1/2000 - Pratica n. 82118 in atti dal 05/04/2002	

Situazione degli intestati relativa ad atto del 02/09/1975 (antecedente all'impianto meccanografico)

N.	DATI ANAGRAFICI	CODICE FISCALE	DIRITTI E ONERI REALI
1	ENTE SVILUPPO IRRIG E TRASFORMAZ FONDIARIA PUGLIA LUCANIA SEZ SPECIALE RIF FOND		(1) Proprieta' 1000/1000 fino al 09/05/2000
DATI DERIVANTI DA		Atto del 02/09/1975 Pubblico ufficiale BOTTALICO Sede BARI (BA) Repertorio n. 33275 - UR Sede BARI (BA) Registrazione n. 12512 registrato in data 12/09/1975 - Voltura n. 16481 in atti dal 03/09/1981	

Visura storica per immobile

Situazione degli atti informatizzati al 31/08/2022

Situazione degli intestati dall'impianto meccanografico

N.	DATI ANAGRAFICI	CODICE FISCALE	DIRITTI E ONERI REALI
1	MONTECALVO Faustino nato a BOVINO (FG) il 15/12/1906		(99) Da verificare fino al 02/09/1975
DATI DERIVANTI DA		Impianto meccanografico del 05/02/1976	

Visura telematica

Tributi speciali: Euro 0,90

* Codice Fiscale Validato in Anagrafe Tributaria.

Visura storica per immobile

Situazione degli atti informatizzati al 31/08/2022

Dati della richiesta	Comune di ASCOLI SATRIANO (Codice:A463)
Catasto Terreni	Provincia di FOGGIA
	Foglio: 16 Particella: 68

INTESTATO

1	SOCIETA' AGRICOLA GE.DO. AGRICOLTURA S.R.L. Sede in FOGGIA (FG)	03429530714*	(1) Proprieta' 1/1
---	---	--------------	--------------------

Unità immobiliare dal 07/06/2018

N.	DATI IDENTIFICATIVI			DATI CLASSAMENTO					DATI DERIVANTI DA			
	Foglio	Particella	Sub	Porz	Qualità Classe	Superficie(m²)		Deduz	Reddito			
						ha are ca			Dominicale	Agrario		
1	16	68		-	SEMINATIVO 3	4	66	35		Euro 144,51	Euro 120,42	VARIAZIONE GEOMETRICA del 05/06/2018 Pratica n. FG0082859 in atti dal 07/06/2018 FUSIONE DI PARTICELLE SU ISTANZA DI PARTE (n. 81251.1/2018)
Notifica	Notifica effettuata con protocollo n. FG0097242 del 03/07/2018				Partita							
Annotazioni	di immobile: VARIATA DI SUPERFICIE COMPRENDE I NN. 108 E 109 DEL FOGLIO 16.											

Nella variazione sono stati soppressi i seguenti immobili:

Foglio:16 Particella:108 ; Foglio:16 Particella:109 ;

Situazione dell'unità immobiliare dal 14/12/2011

N.	DATI IDENTIFICATIVI			DATI CLASSAMENTO					DATI DERIVANTI DA			
	Foglio	Particella	Sub	Porz	Qualità Classe	Superficie(m²)		Deduz	Reddito			
						ha are ca			Dominicale	Agrario		
1	16	68		-	SEMINATIVO 4	4	46	75		Euro 69,22	Euro 103,83	TABELLA DI VARIAZIONE del 14/12/2011 Pratica n. FG0353432 in atti dal 14/12/2011 TRASMISSIONE DATI AGEA AI SENSI DEL DL 3.10.2006 N.262 (n. 10347.1/2011)
Notifica					Partita							
Annotazioni	di stadio: VARIAZIONE COLTURALE ESEGUITA AI SENSI DEL DL 3.10.2006 N. 262, CONVERTITO CON MODIFICAZIONI NELLA LEGGE 24.11.2006 N. 286 E SUCCESSIVE MODIFICAZIONI (ANNO 2011)											

Visura storica per immobile

Situazione degli atti informatizzati al 31/08/2022

Situazione dell'unità immobiliare dal 08/03/2007

N.	DATI IDENTIFICATIVI			DATI CLASSAMENTO						DATI DERIVANTI DA
	Foglio	Particella	Sub	Porz	Qualità Classe	Superficie(m ²)	Deduz	Reddito		
						ha are ca		Dominicale	Agrario	
1	16	68		AA	SEMINATIVO 4	4 0		Euro 61,97	Euro 92,96	TABELLA DI VARIAZIONE del 08/03/2007 Pratica n. FG0070373 in atti dal 08/03/2007 TRASMISSIONE DATI AI SENSI DEL DECRETO 262 DEL 3 OTTOBRE 2006 (n. 4798.1/2007)
				AB	PASCOLO 3	46 75		Euro 6,04	Euro 3,62	
Notifica						Partita				
Annotazioni				di stadio: VARIAZIONE COLTURALE EX D.L. N. 262/06 - QUALITA` DICHIARATA O PARIFICATA A COLTURA PRESENTE NEL QUADRO TARIFFARIO						

Situazione dell'unità immobiliare dal 07/02/1976

N.	DATI IDENTIFICATIVI			DATI CLASSAMENTO						DATI DERIVANTI DA
	Foglio	Particella	Sub	Porz	Qualità Classe	Superficie(m ²)	Deduz	Reddito		
						ha are ca		Dominicale	Agrario	
1	16	68		-	PASCOLO 3	4 46 75		Euro 57,68 L. 111.688	Euro 34,61 L. 67.013	FRAZIONAMENTO del 07/02/1976 in atti dal 02/08/1989 (n. 3.7/1976)
Notifica						Partita		5052		

Sono stati inoltre variati i seguenti immobili:

Foglio:16 Particella:157 ; Foglio:16 Particella:158 ;

Situazione dell'unità immobiliare dall'impianto meccanografico

N.	DATI IDENTIFICATIVI			DATI CLASSAMENTO						DATI DERIVANTI DA
	Foglio	Particella	Sub	Porz	Qualità Classe	Superficie(m ²)	Deduz	Reddito		
						ha are ca		Dominicale	Agrario	
1	16	68		-	PASCOLO 3	4 47 80		L. 111.950	L. 67.170	Impianto meccanografico del 05/02/1976
Notifica						Partita		5052		

Visura storica per immobile

Situazione degli atti informatizzati al 31/08/2022

L'intestazione alla data della richiesta deriva dai seguenti atti:

Situazione degli intestati dal 30/10/2009

N.	DATI ANAGRAFICI	CODICE FISCALE	DIRITTI E ONERI REALI
1	SOCIETA' AGRICOLA GE.DO. AGRICOLTURA S.R.L.Sede in FOGGIA (FG)	03429530714*	(1) Proprieta' 1/1
DATI DERIVANTI DA		VOLTURA D'UFFICIO del 30/10/2009 Pubblico ufficiale DI CARLO BRUNO Sede FOGGIA (FG) Repertorio n. 32985 registrato in data - CANC. PASS. INT. DA ESAM. TRAS. 17388/09 Voltura n. 21618.1/2009 - Pratica n. FG0365317 in atti dal 16/11/2009	

Situazione degli intestati dal 30/10/2009

N.	DATI ANAGRAFICI	CODICE FISCALE	DIRITTI E ONERI REALI
1	SOCIETA' AGRICOLA GE.DO. AGRICOLTURA S.R.L.Sede in FOGGIA (FG)	03429530714*	(1) Proprieta' 1/1 fino al 30/10/2009
DATI DERIVANTI DA		Atto del 30/10/2009 Pubblico ufficiale DI CARLO BRUNO Sede FOGGIA (FG) Repertorio n. 32985 registrato in data - COMPRAVENDITA (Passaggi intermedi da esaminare) Nota presentata con Modello Unico n. 17388.1/2009 Reparto PI di FOGGIA in atti dal 09/11/2009	

Situazione degli intestati dal 04/10/2006

N.	DATI ANAGRAFICI	CODICE FISCALE	DIRITTI E ONERI REALI
1	COLUCCELLI Potito nato a FOGGIA (FG) il 24/09/1969	CLCPTT69P24D643G*	(1) Proprieta' 2/9 bene personale fino al 30/10/2009
2	COLUCCELLI Rosaria nata a ASCOLI SATRIANO (FG) il 21/07/1964	CLCRSR64L61A463O*	(1) Proprieta' 2/9 bene personale fino al 30/10/2009
3	COLUCCELLI Maria Altomare nata a ASCOLI SATRIANO (FG) il 08/01/1963	CLCMLT63A48A463Q*	(1) Proprieta' 2/9 bene personale fino al 30/10/2009
4	SILANO Carolina nata a ASCOLI SATRIANO (FG) il 27/10/1931	SLNCLN31R67A463T*	(1) Proprieta' 3/9 fino al 30/10/2009
DATI DERIVANTI DA		Atto del 04/10/2006 Pubblico ufficiale DI CARLO BRUNO Sede FOGGIA (FG) Repertorio n. 30675 - UR Sede FOGGIA (FG) Registrazione n. 1653 registrato in data 18/10/2006 - ATTO CONCELLAZ. RISERVATO DOMINIO Voltura n. 32182.1/2006 - Pratica n. FG0227558 in atti dal 13/11/2006	

Situazione degli intestati dal 16/06/2004

N.	DATI ANAGRAFICI	CODICE FISCALE	DIRITTI E ONERI REALI
1	REGIONE PUGLIASede in BARI (BA)	80017210727*	(4) Diritto del concedente 1/1 fino al 05/02/1976
2	SILANO Carolina nata a ASCOLI SATRIANO (FG) il 27/10/1931	SLNCLN31R67A463T*	(1) Proprieta' 3/9 fino al 05/02/1976
3	COLUCCELLI Maria Altomare nata a ASCOLI SATRIANO (FG) il 08/01/1963	CLCMLT63A48A463Q*	(1) Proprieta' 2/9 fino al 05/02/1976
4	COLUCCELLI Rosaria nata a ASCOLI SATRIANO (FG) il 21/07/1964	CLCRSR64L61A463O*	(1) Proprieta' 2/9 fino al 05/02/1976
5	COLUCCELLI Potito nato a FOGGIA (FG) il 24/09/1969	CLCPTT69P24D643G*	(1) Proprieta' 2/9 fino al 05/02/1976
DATI DERIVANTI DA		DENUNZIA (NEI PASSAGGI PER CAUSA DI MORTE) del 16/06/2004 - UR Sede FOGGIA (FG) Registrazione Volume 2004 n. 443 registrato in data 12/10/2004 - SUCCESSIONE Voltura n. 11195.1/2004 - Pratica n. FG0217583 in atti dal 19/10/2004	

Visura storica per immobile

Situazione degli atti informatizzati al 31/08/2022

Situazione degli intestati dal 05/02/1976

N.	DATI ANAGRAFICI	CODICE FISCALE	DIRITTI E ONERI REALI
1	COLUCCELLI Gerardo nato a ASCOLI SATRIANO (FG) il 26/08/1930	CLCGRD30M26A463Y*	(1) Proprieta' possess.l'e.r.f.venditr.con patto riser.dominio 1/1 fino al 04/10/2006
DATI DERIVANTI DA RETTIFICA DI INTESTAZIONE ALL'ATTUALITA' del 05/02/1976 Pubblico ufficiale IMPIANTO MECCANOGR Sede ASCOLI SATRIANO (FG) registrato in data - ISTANZA 502/05 ANN. REG.DV 217583/04 SUCC Voltura n. 14541.1/2005 - Pratica n. FG0000510 in atti dal 03/01/2005			

Situazione degli intestati dall'impianto meccanografico

N.	DATI ANAGRAFICI	CODICE FISCALE	DIRITTI E ONERI REALI
1	COLUCCELLI Gerardo nato a ASCOLI SATRIANO (FG) il 26/08/1930	CLCGRD30M26A463Y*	(1) Proprieta' 1000/1000 fino al 16/06/2004
DATI DERIVANTI DA Impianto meccanografico del 05/02/1976			

Visura telematica

Tributi speciali: Euro 0,90

* Codice Fiscale Validato in Anagrafe Tributaria.

Visura storica per immobile

Situazione degli atti informatizzati al 31/08/2022

Dati della richiesta	Comune di ASCOLI SATRIANO (Codice:A463)
Catasto Terreni	Provincia di FOGGIA
	Foglio: 16 Particella: 67

INTESTATO

1 REGIONE PUGLIA Sede in BARI (BA)	80017210727*	(1) Proprieta' 1000/1000
------------------------------------	--------------	--------------------------

Unità immobiliare dall'impianto meccanografico

N.	DATI IDENTIFICATIVI			DATI CLASSAMENTO					DATI DERIVANTI DA	
	Foglio	Particella	Sub	Porz	Qualità Classe	Superficie(m ²)	Deduz	Reddito		
						ha are ca		Dominicale	Agrario	
1	16	67		-	PASCOLO 3	14 70		Euro 1,90 L. 3.675	Euro 1,14 L. 2.205	Impianto meccanografico del 05/02/1976
Notifica				Partita		2434				

L'intestazione alla data della richiesta deriva dai seguenti atti:

Situazione degli intestati dal 09/05/2000

N.	DATI ANAGRAFICI	CODICE FISCALE	DIRITTI E ONERI REALI
1	REGIONE PUGLIA Sede in BARI (BA)	80017210727*	(1) Proprieta' 1000/1000
DATI DERIVANTI DA		RETTIFICA DI INTESTAZIONE ALL'ATTUALITA' del 09/05/2000 registrato in data - DEL REGIONALE 537 Voltura n. 55446.1/2000 - Pratica n. 82118 in atti dal 05/04/2002	

Situazione degli intestati dall'impianto meccanografico

N.	DATI ANAGRAFICI	CODICE FISCALE	DIRITTI E ONERI REALI
1	ENTE SVILUPPO IRRIG E TRASFORMAZ FONDIARIA PUGLIA LUCANIA SEZ SPECIALE RIF FOND		(1) Proprieta' 1000/1000 fino al 09/05/2000
DATI DERIVANTI DA		Impianto meccanografico del 05/02/1976	

Visura telematica

Tributi speciali: Euro 0,90

* Codice Fiscale Validato in Anagrafe Tributaria.

Visura storica per immobile

Situazione degli atti informatizzati al 31/08/2022

Dati della richiesta	Comune di ASCOLI SATRIANO (Codice:A463)
Catasto Terreni	Provincia di FOGGIA
	Foglio: 16 Particella: 103

INTESTATO

1 LAPENTA Michelina nata a LACEDONIA (AV) il 18/09/1959	LPNMHL59P58E397J*	(1) Proprieta' 1000/1000
---	-------------------	--------------------------

Unità immobiliare dal 19/12/1998

N.	DATI IDENTIFICATIVI			DATI CLASSAMENTO						DATI DERIVANTI DA		
	Foglio	Particella	Sub	Porz	Qualità Classe	Superficie(m ²)		Deduz	Reddito			
						ha are ca			Dominicale		Agrario	
1	16	103		-	SEMINATIVO 3	3	86	1		Euro 119,61 L. 231.606	Euro 99,68 L. 193.005	ISTRUMENTO (ATTO PUBBLICO) del 19/12/1998 in atti dal 04/02/1999 (n. 976.1/1999)
Notifica				Partita		11254						
Annotazioni				di immobile: PASSAGGI INTERMEDI DA ESAMINARE								

Sono stati inoltre variati i seguenti immobili:

Foglio:16 Particella:24 ; Foglio:16 Particella:80 ;

Situazione dell'unità immobiliare dall'impianto meccanografico

N.	DATI IDENTIFICATIVI			DATI CLASSAMENTO						DATI DERIVANTI DA		
	Foglio	Particella	Sub	Porz	Qualità Classe	Superficie(m ²)		Deduz	Reddito			
						ha are ca			Dominicale		Agrario	
1	16	103		-	SEMINATIVO 3	3	86	1		L. 231.606	L. 193.005	Impianto meccanografico del 05/02/1976
Notifica				Partita		5060						

Visura storica per immobile

Situazione degli atti informatizzati al 31/08/2022

L'intestazione alla data della richiesta deriva dai seguenti atti:

Situazione degli intestati dal 23/04/2008

N.	DATI ANAGRAFICI	CODICE FISCALE	DIRITTI E ONERI REALI
1	LAPENTA Michelina nata a LACEDONIA (AV) il 18/09/1959	LPNMHL59P58E397J*	(1) Proprieta' 1000/1000
DATI DERIVANTI DA		VOLTURA D'UFFICIO del 23/04/2008 registrato in data - INTERSCAMBIO INFORMATIVO CD Voltura n. 10118.1/2008 - Pratica n. FG0141516 in atti dal 23/04/2008	

Situazione degli intestati dal 19/12/1998

N.	DATI ANAGRAFICI	CODICE FISCALE	DIRITTI E ONERI REALI
1	LAPENTA Michelina nata a LACEDONIA (AV) il 18/09/1959	LPNMHL59P58E397J*	(1) Proprieta' 1000/1000 fino al 23/04/2008
DATI DERIVANTI DA		Atto del 19/12/1998 Pubblico ufficiale VASSALLI FRANCESCO Sede DELICETO (FG) Repertorio n. 31057 - Voltura n. 976.1/1999 in atti dal 04/02/1999	

Situazione degli intestati dal 02/12/1985

N.	DATI ANAGRAFICI	CODICE FISCALE	DIRITTI E ONERI REALI
1	PANDOLFI Ada Gioconda nata a ASCOLI SATRIANO (FG) il 30/04/1948	PNDDCN48D70A463U*	(1) Proprieta' 1/16 fino al 19/12/1998
2	PANDOLFI Carmelina nata a ASCOLI SATRIANO (FG) il 16/06/1934	PNDCML34H55A463S*	(1) Proprieta' 1/16 fino al 19/12/1998
3	DEL CAMPO Sara Carmela nata a VALLATA (AV) il 28/08/1919	DLCSMR19M68L589M*	(1) Proprieta' 4/16 fino al 19/12/1998
4	PANDOLFI Emilia nata a ASCOLI SATRIANO (FG) il 31/03/1936	PNDMLE36C71A463M*	(1) Proprieta' 1/16 fino al 19/12/1998
5	PANDOLFI Luisa nata a ASCOLI SATRIANO (FG) il 01/03/1946	PNDLSU46C41A463I*	(1) Proprieta' 1/16 fino al 19/12/1998
6	PANDOLFI Francesco nato a ASCOLI SATRIANO (FG) il 11/07/1950	PNDFNC50L11A463M*	(1) Proprieta' 1/16 fino al 19/12/1998
7	PANDOLFI Maria nata a ASCOLI SATRIANO (FG) il 03/11/1943	PNDMRA43S43A463W*	(1) Proprieta' 1/16 fino al 19/12/1998
8	PANDOLFI Antonio nato a ASCOLI SATRIANO (FG) il 08/02/1955	PNDNTN55B08A463S*	(1) Proprieta' 1/16 fino al 19/12/1998
9	PANDOLFI Ripalta nata a ASCOLI SATRIANO (FG) il 23/07/1942	PNDRLT42L63A463J*	(1) Proprieta' 1/16 fino al 19/12/1998
DATI DERIVANTI DA		DENUNZIA (NEI PASSAGGI PER CAUSA DI MORTE) del 02/12/1985 Sede ROMA (RM) Registrazione Volume 11044 n. 44 registrato in data 02/12/1985 - Voltura n. 110.1/1986 in atti dal 09/04/1996	

Situazione degli intestati dall'impianto meccanografico

N.	DATI ANAGRAFICI	CODICE FISCALE	DIRITTI E ONERI REALI
1	PANDOLFI Potito nato a CANDELA (FG) il 20/08/1905	PNDPTT05M20B584Z*	(99) Da verificare fino al 02/12/1985
DATI DERIVANTI DA		Impianto meccanografico del 05/02/1976	

Visura telematica

Tributi speciali: Euro 0,90

* Codice Fiscale Validato in Anagrafe Tributaria.

Visura storica per immobile

Situazione degli atti informatizzati al 31/08/2022

Dati della richiesta	Comune di ASCOLI SATRIANO (Codice:A463)
Catasto Terreni	Provincia di FOGGIA
	Foglio: 16 Particella: 100

INTESTATO

1 REGIONE PUGLIA Sede in BARI (BA)	80017210727*	(1) Proprieta' 1000/1000
------------------------------------	--------------	--------------------------

Unità immobiliare dal 17/10/1988

N.	DATI IDENTIFICATIVI			DATI CLASSAMENTO					DATI DERIVANTI DA	
	Foglio	Particella	Sub	Porz	Qualità Classe	Superficie(m ²)	Deduz	Reddito		
						ha are ca		Dominicale	Agrario	
1	16	100		-	SEMINATIVO 3	4 75		Euro 1,47 L. 2.850	Euro 1,23 L. 2.375	VOLTURA D'UFFICIO del 17/10/1988 in atti dal 31/01/1992 (n. 446.1/1989)
Notifica						Partita	2434			

Sono stati inoltre variati i seguenti immobili:

Foglio:16 Particella:74 ;

Situazione dell'unità immobiliare dal 29/08/1977

N.	DATI IDENTIFICATIVI			DATI CLASSAMENTO					DATI DERIVANTI DA	
	Foglio	Particella	Sub	Porz	Qualità Classe	Superficie(m ²)	Deduz	Reddito		
						ha are ca		Dominicale	Agrario	
1	16	100		-	SEMINATIVO 3	4 75		L. 2.850	L. 2.375	FRAZIONAMENTO del 29/08/1977 in atti dal 29/12/1981 (n. 86981)
Notifica						Partita	2434			

Sono stati inoltre variati i seguenti immobili:

Foglio:16 Particella:169 ; Foglio:16 Particella:170 ;

Visura storica per immobile

Situazione degli atti informatizzati al 31/08/2022

Situazione dell'unità immobiliare dall'impianto meccanografico

N.	DATI IDENTIFICATIVI			DATI CLASSAMENTO					DATI DERIVANTI DA	
	Foglio	Particella	Sub	Porz	Qualità Classe	Superficie(m ²)	Deduz	Reddito		
						ha are ca		Dominicale		Agrario
1	16	100		-	SEMINATIVO 3	55 50		L. 33.300	L. 27.750	Impianto meccanografico del 05/02/1976
Notifica						Partita	2434			

L'intestazione alla data della richiesta deriva dai seguenti atti:

Situazione degli intestati dal 09/05/2000

N.	DATI ANAGRAFICI	CODICE FISCALE	DIRITTI E ONERI REALI
1	REGIONE PUGLIA Sede in BARI (BA)	80017210727*	(1) Proprieta' 1000/1000
DATI DERIVANTI DA		RETTIFICA DI INTESTAZIONE ALL'ATTUALITA' del 09/05/2000 registrato in data - DEL REGIONALE 537 Voltura n. 55446.1/2000 - Pratica n. 82118 in atti dal 05/04/2002	

Situazione degli intestati dal 17/10/1988

N.	DATI ANAGRAFICI	CODICE FISCALE	DIRITTI E ONERI REALI
1	ENTE SVILUPPO IRRIG E TRASFORMAZ FONDIARIA PUGLIA LUCANIA SEZ SPECIALE RIF FOND		(1) Proprieta' 1000/1000 fino al 09/05/2000
DATI DERIVANTI DA		VOLTURA D'UFFICIO del 17/10/1988 Pubblico ufficiale RETTIF.DV 446/88 - Voltura n. 446.1/1989 in atti dal 31/01/1992	

Situazione degli intestati dal 17/10/1988

N.	DATI ANAGRAFICI	CODICE FISCALE	DIRITTI E ONERI REALI
1	SMACCHIA Marco nato a BOVINO (FG) il 31/07/1929	SMCMRC29L31B104E*	(99) Da verificare possessore per acquisto l ente regionale di sviluppo agricolo della puglia, venditore con patto di riservato dominio fino al 17/10/1988
DATI DERIVANTI DA		Atto del 17/10/1988 Pubblico ufficiale VASSALLI FRANCESCO Sede DELICETO (FG) Repertorio n. 24442 Sede FOGGIA (FG) Registrazione n. 3219 registrato in data 03/11/1988 - n. 446.1/1989 in atti dal 06/03/1990	

Situazione degli intestati dall'impianto meccanografico

N.	DATI ANAGRAFICI	CODICE FISCALE	DIRITTI E ONERI REALI
1	ENTE SVILUPPO IRRIG E TRASFORMAZ FONDIARIA PUGLIA LUCANIA SEZ SPECIALE RIF FOND		(99) Da verificare fino al 17/10/1988
DATI DERIVANTI DA		Impianto meccanografico del 05/02/1976	

Visura telematica

Tributi speciali: Euro 0,90

* Codice Fiscale Validato in Anagrafe Tributaria.

Visura storica per immobile

Situazione degli atti informatizzati al 31/08/2022

Dati della richiesta	Comune di ASCOLI SATRIANO (Codice:A463)
Catasto Terreni	Provincia di FOGGIA Foglio: 16 Particella: 150

INTESTATO

1	ANGIULLI Alberto nato a NAPOLI (NA)0	NGLLRT00D18F8390*	(1) Proprieta' 1000/1000
---	--------------------------------------	-------------------	--------------------------

Unità immobiliare dall'impianto meccanografico

N.	DATI IDENTIFICATIVI			DATI CLASSAMENTO					DATI DERIVANTI DA		
	Foglio	Particella	Sub	Porz	Qualità Classe	Superficie(m ²)		Deduz	Reddito		
						ha	are ca		Dominicale	Agrario	
1	16	150		-	SEMINATIVO 3	32	80		Euro 10,16 L. 19.680	Euro 8,47 L. 16.400	Impianto meccanografico del 05/02/1976
Notifica					Partita	5624					

L'intestazione alla data della richiesta deriva dai seguenti atti:

Situazione degli intestati dall'impianto meccanografico

N.	DATI ANAGRAFICI	CODICE FISCALE	DIRITTI E ONERI REALI
1	ANGIULLI Alberto nato a NAPOLI (NA)0	NGLLRT00D18F8390*	(1) Proprieta' 1000/1000
DATI DERIVANTI DA		Impianto meccanografico del 05/02/1976	

Visura telematica

Tributi speciali: Euro 0,90

* Codice Fiscale Validato in Anagrafe Tributaria.

Visura storica per immobile

Situazione degli atti informatizzati al 31/08/2022

Dati della richiesta	Comune di ASCOLI SATRIANO (Codice:A463)
Catasto Terreni	Provincia di FOGGIA Foglio: 16 Particella: 35

INTESTATO

1	GARRUTO CAMPANILE Mario ; Antonio Di Michele	(1) Proprieta' 1000/1000
---	--	--------------------------

Unità immobiliare dall'impianto meccanografico

N.	DATI IDENTIFICATIVI			DATI CLASSAMENTO					DATI DERIVANTI DA	
	Foglio	Particella	Sub	Porz	Qualità Classe	Superficie(m ²)	Deduz	Reddito		
						ha are ca		Dominicale	Agrario	
1	16	35		-	SEMINATIVO 4	32 90		Euro 5,10 L. 9.870	Euro 7,65 L. 14.805	Impianto meccanografico del 05/02/1976
Notifica					Partita	3689				

L'intestazione alla data della richiesta deriva dai seguenti atti:

Situazione degli intestati dall'impianto meccanografico

N.	DATI ANAGRAFICI	CODICE FISCALE	DIRITTI E ONERI REALI
1	GARRUTO CAMPANILE Mario ; Antonio Di Michele		(1) Proprieta' 1000/1000
DATI DERIVANTI DA		Impianto meccanografico del 05/02/1976	

Visura telematica

Tributi speciali: Euro 0,90

Visura storica per immobile

Situazione degli atti informatizzati al 31/08/2022

Dati della richiesta	Comune di ASCOLI SATRIANO (Codice:A463)
Catasto Terreni	Provincia di FOGGIA
	Foglio: 16 Particella: 117

INTESTATO

1 REGIONE PUGLIA Sede in BARI (BA)	80017210727*	(1) Proprieta' 1000/1000
------------------------------------	--------------	--------------------------

Unità immobiliare dall'impianto meccanografico

N.	DATI IDENTIFICATIVI			DATI CLASSAMENTO					DATI DERIVANTI DA	
	Foglio	Particella	Sub	Porz	Qualità Classe	Superficie(m ²)	Deduz	Reddito		
						ha are ca		Dominicale	Agrario	
1	16	117		-	SEMINATIVO 4	16 0		Euro 2,48 L. 4.800	Euro 3,72 L. 7.200	Impianto meccanografico del 05/02/1976
Notifica						Partita	2434			

L'intestazione alla data della richiesta deriva dai seguenti atti:

Situazione degli intestati dal 09/05/2000

N.	DATI ANAGRAFICI	CODICE FISCALE	DIRITTI E ONERI REALI
1	REGIONE PUGLIA Sede in BARI (BA)	80017210727*	(1) Proprieta' 1000/1000
DATI DERIVANTI DA RETTIFICA DI INTESTAZIONE ALL'ATTUALITA' del 09/05/2000 registrato in data - DEL REGIONALE 537 Voltura n. 55446.1/2000 - Pratica n. 82118 in atti dal 05/04/2002			

Situazione degli intestati dall'impianto meccanografico

N.	DATI ANAGRAFICI	CODICE FISCALE	DIRITTI E ONERI REALI
1	ENTE SVILUPPO IRRIG E TRASFORMAZ FONDIARIA PUGLIA LUCANIA SEZ SPECIALE RIF FOND		(1) Proprieta' 1000/1000 fino al 09/05/2000
DATI DERIVANTI DA Impianto meccanografico del 05/02/1976			

Visura telematica

Tributi speciali: Euro 0,90

* Codice Fiscale Validato in Anagrafe Tributaria.

Visura storica per immobile

Situazione degli atti informatizzati al 31/08/2022

Dati della richiesta	Comune di ASCOLI SATRIANO (Codice:A463)
Catasto Terreni	Provincia di FOGGIA
	Foglio: 16 Particella: 118

INTESTATO

1	MASTRODOMENICO Francesco nato a CREMONA (CR) il 24/05/1987	MSTFNC87E24D150C*	(1) Proprieta' 1/1
---	--	-------------------	--------------------

Unità immobiliare dal 19/11/1979

N.	DATI IDENTIFICATIVI			DATI CLASSAMENTO					DATI DERIVANTI DA		
	Foglio	Particella	Sub	Porz	Qualità Classe	Superficie(m ²)	Deduz	Reddito			
						ha are ca		Dominicale	Agrario		
1	16	118		-	SEMINATIVO 4	6 40		Euro 0,99 L. 1.920	Euro 1,49 L. 2.880	ISTRUMENTO (ATTO PUBBLICO) del 19/11/1979 in atti dal 22/12/1983 (n. 13583)	
Notifica						Partita	9728				

Sono stati inoltre variati i seguenti immobili:

Foglio:16 Particella:25 ; Foglio:16 Particella:64 ; Foglio:16 Particella:66 ; Foglio:16 Particella:73 ; Foglio:16 Particella:116 ;

Situazione dell'unità immobiliare dall'impianto meccanografico

N.	DATI IDENTIFICATIVI			DATI CLASSAMENTO					DATI DERIVANTI DA		
	Foglio	Particella	Sub	Porz	Qualità Classe	Superficie(m ²)	Deduz	Reddito			
						ha are ca		Dominicale	Agrario		
1	16	118		-	SEMINATIVO 4	6 40		L. 1.920	L. 2.880	Impianto meccanografico del 05/02/1976	
Notifica						Partita	5053				

L'intestazione alla data della richiesta deriva dai seguenti atti:

Visura storica per immobile

Situazione degli atti informatizzati al 31/08/2022

Situazione degli intestati dal 12/12/2005

N.	DATI ANAGRAFICI	CODICE FISCALE	DIRITTI E ONERI REALI
1	MASTRODOMENICO Francesco nato a CREMONA (CR) il 24/05/1987	MSTFNC87E24D150C*	(1) Proprieta' 1/1
DATI DERIVANTI DA		VOLTURA D'UFFICIO del 12/12/2005 Pubblico ufficiale NOTAIO PEPE MARCO Sede CERIGNOLA (FG) Repertorio n. 4040 registrato in data - CANC. PASS. INT. DA ESAM. TRASC.19435/05 Voltura n. 21576.1/2005 - Pratica n. FG0232169 in atti dal 23/12/2005	

Situazione degli intestati dal 12/12/2005

N.	DATI ANAGRAFICI	CODICE FISCALE	DIRITTI E ONERI REALI
1	MASTRODOMENICO Francesco nato a CREMONA (CR) il 24/05/1987	MSTFNC87E24D150C*	(1) Proprieta' 1/1 fino al 12/12/2005
DATI DERIVANTI DA		Atto del 12/12/2005 Pubblico ufficiale PEPE MARCO Sede CERIGNOLA (FG) Repertorio n. 4040 registrato in data - VITALIZIO ASSISTENZIALE (Passaggi intermedi da esaminare) Trascrizione n. 19435.1/2005 Reparto PI di FOGGIA in atti dal 21/12/2005	

Situazione degli intestati dal 28/11/2005

N.	DATI ANAGRAFICI	CODICE FISCALE	DIRITTI E ONERI REALI
1	MASTRODOMENICO Pietro nato a ASCOLI SATRIANO (FG) il 22/01/1957	MSTPTR57A22A463Q*	(1) Proprieta' 1/1 fino al 12/12/2005
DATI DERIVANTI DA		Atto del 28/11/2005 Pubblico ufficiale PEPE MARCO Sede CERIGNOLA (FG) Repertorio n. 4003 - UR Sede CERIGNOLA (FG) Registrazione n. 407 registrato in data 05/12/2005 - DIVISIONE Voltura n. 2932.2/2006 - Pratica n. FG0021878 in atti dal 14/02/2006	

Situazione degli intestati dal 28/11/2005

N.	DATI ANAGRAFICI	CODICE FISCALE	DIRITTI E ONERI REALI
1	MASTRODOMENICO Pietro nato a ASCOLI SATRIANO (FG) il 22/01/1957	MSTPTR57A22A463Q*	(1) Proprieta' 1/1 bene personale fino al 28/11/2005
DATI DERIVANTI DA		VOLTURA D'UFFICIO del 28/11/2005 Pubblico ufficiale NOTAIO PEPE MARCO Sede CERIGNOLA (FG) Repertorio n. 4003 registrato in data - DIVISIONE Voltura n. 21573.2/2005 - Pratica n. FG0232165 in atti dal 23/12/2005	

Situazione degli intestati dal 28/11/2005

N.	DATI ANAGRAFICI	CODICE FISCALE	DIRITTI E ONERI REALI
1	MASTRODOMENICO Pietro nato a ASCOLI SATRIANO (FG) il 22/01/1957	MSTPTR57A22A463Q*	(1) Proprieta' 1/3 bene personale fino al 28/11/2005
2	MASTRODOMENICO Teresa nata a ASCOLI SATRIANO (FG) il 23/08/1963	MSTTRS63M63A463K*	(1) Proprieta' 1/3 bene personale fino al 28/11/2005
3	MASTRODOMENICO Donato nato a ASCOLI SATRIANO (FG) il 23/08/1963	MSTDNT63M23A463D*	(1) Proprieta' 1/3 bene personale fino al 28/11/2005
DATI DERIVANTI DA		VOLTURA D'UFFICIO del 28/11/2005 Pubblico ufficiale NOTAIO PEPE MARCO Sede CERIGNOLA (FG) Repertorio n. 4002 registrato in data - CANC. PASS. INT. DA ESAM. TRASC.18686/05 Voltura n. 20715.1/2005 - Pratica n. FG0225320 in atti dal 13/12/2005	

Situazione degli intestati dal 28/11/2005

N.	DATI ANAGRAFICI	CODICE FISCALE	DIRITTI E ONERI REALI
1	MASTRODOMENICO Pietro nato a ASCOLI SATRIANO (FG) il 22/01/1957	MSTPTR57A22A463Q*	(1) Proprieta' 4/18 bene personale fino al 28/11/2005
2	MASTRODOMENICO Teresa nata a ASCOLI SATRIANO (FG) il 23/08/1963	MSTTRS63M63A463K*	(1) Proprieta' 4/18 bene personale fino al 28/11/2005

Visura storica per immobile

Situazione degli atti informatizzati al 31/08/2022

3	MASTRODOMENICO Donato nato a ASCOLI SATRIANO (FG) il 23/08/1963	MSTDNT63M23A463D*	(1) Proprieta' 4/18 bene personale fino al 28/11/2005
DATI DERIVANTI DA		Atto del 28/11/2005 Pubblico ufficiale PEPE MARCO Sede CERIGNOLA (FG) Repertorio n. 4002 registrato in data - DONAZIONE ACCETTATA (Passaggi intermedi da esaminare) Trascrizione n. 18686.2/2005 Reparto PI di FOGGIA in atti dal 12/12/2005	

Situazione degli intestati dal 20/04/1995

N.	DATI ANAGRAFICI	CODICE FISCALE	DIRITTI E ONERI REALI
1	LIOI Giovina Maria nata a ROCCHETTA SANT'ANTONIO (AV) il 15/08/1929	LIOGNM29M55H467U*	(1) Proprieta' 3/9 fino al 28/11/2005
2	MASTRODOMENICO Teresa nata a ASCOLI SATRIANO (FG) il 23/08/1963	MSTTRS63M63A463K*	(1) Proprieta' 2/9 fino al 28/11/2005
3	MASTRODOMENICO Pietro nato a ASCOLI SATRIANO (FG) il 22/01/1957	MSTPTR57A22A463Q*	(1) Proprieta' 2/9 fino al 28/11/2005
4	MASTRODOMENICO Donato nato a ASCOLI SATRIANO (FG) il 23/08/1963	MSTDNT63M23A463D*	(1) Proprieta' 2/9 fino al 28/11/2005
DATI DERIVANTI DA		DENUNZIA (NEI PASSAGGI PER CAUSA DI MORTE) del 20/04/1995 - UR Sede FOGGIA (FG) Registrazione Volume 253 n. 37 registrato in data 10/07/1995 - Voltura n. 4969.2/1995 in atti dal 25/07/1995	

Situazione degli intestati dal 04/11/1988

N.	DATI ANAGRAFICI	CODICE FISCALE	DIRITTI E ONERI REALI
1	MASTRODOMENICO Francesco nato a ASCOLI SATRIANO (FG) il 29/03/1929	MSTFNC29C29A463L*	(99) Da verificare fino al 20/04/1995
DATI DERIVANTI DA		Atto amministrativo DECRETO (DISPOSIZIONI DELLE AUTORITA') del 04/11/1988 Pubblico ufficiale TRIBUNALE Repertorio n. 211 Registrazione n. 11862 registrato in data 19/12/1988 - n. 5766.1/1989 in atti dal 06/03/1990	

Situazione degli intestati dal 01/10/1984

N.	DATI ANAGRAFICI	CODICE FISCALE	DIRITTI E ONERI REALI
1	DEL GRANDE Rosa nata a ASCOLI SATRIANO (FG) il 21/08/1951	DLGRSO51M61A463G*	(1) Proprieta' 1/9 fino al 04/11/1988
2	DEL GRANDE Biagio nato a ASCOLI SATRIANO (FG) il 26/05/1938	DLGBGI38E26A463Q*	(1) Proprieta' 1/9 fino al 04/11/1988
3	DEL GRANDE Benvenuto nato a ASCOLI SATRIANO (FG) il 18/11/1929	DLGBVN29S18A463V*	(1) Proprieta' 1/9 fino al 04/11/1988
4	DEL GRANDE Maria Nicola nata a ASCOLI SATRIANO (FG) il 07/10/1931	DLGMNC31R47A463W*	(1) Proprieta' 1/9 fino al 04/11/1988
5	DEL GRANDE Antonio nato a ASCOLI SATRIANO (FG) il 06/02/1943	DLGNTN43B06A463S*	(1) Proprieta' 1/9 fino al 04/11/1988
6	DEL GRANDE Silvana nata a ASCOLI SATRIANO (FG) il 23/02/1955	DLGSVN55B63A463X*	(1) Proprieta' 1/9 fino al 04/11/1988
7	FABIANI Carmela nata a ORTA NOVA (FG) il 05/10/1912	FBNCML12R45G131X*	(1) Proprieta' 3/9 fino al 04/11/1988
DATI DERIVANTI DA		DENUNZIA (NEI PASSAGGI PER CAUSA DI MORTE) del 01/10/1984 - UR Sede FOGGIA (FG) Registrazione Volume 112 n. 14 registrato in data 07/03/1985 - Voltura n. 200385 in atti dal 06/04/1988	

Situazione degli intestati dall'impianto meccanografico

N.	DATI ANAGRAFICI	CODICE FISCALE	DIRITTI E ONERI REALI
1	DEL GRANDE Alessandro nato a ASCOLI SATRIANO (FG) il 07/02/1906	DLGLSN06B07A463L*	(99) Da verificare fino al 01/10/1984
DATI DERIVANTI DA		Impianto meccanografico del 05/02/1976	

Visura telematica

Tributi speciali: Euro 0,90

* Codice Fiscale Validato in Anagrafe Tributaria.

Visura storica per immobile

Situazione degli atti informatizzati al 31/08/2022

Dati della richiesta	Comune di ASCOLI SATRIANO (Codice:A463)
Catasto Terreni	Provincia di FOGGIA
	Foglio: 16 Particella: 308

INTESTATO

1 MASTRODOMENICO Francesco nato a CREMONA (CR) il 24/05/1987	MSTFNC87E24D150C*	(1) Proprieta' 1/1
--	-------------------	--------------------

Unità immobiliare dal 05/05/2017

N.	DATI IDENTIFICATIVI			DATI CLASSAMENTO					DATI DERIVANTI DA			
	Foglio	Particella	Sub	Porz	Qualità Classe	Superficie(m²)		Deduz	Reddito			
						ha are ca			Dominicale	Agrario		
1	16	308		-	SEMINATIVO 4	7	56	5		Euro 117,14	Euro 175,71	TABELLA DI VARIAZIONE del 02/05/2017 Pratica n. FG0075558 in atti dal 05/05/2017 FUSIONE DI PARTICELLE SU ISTANZA DI PARTE (n. 72668.1/2017)
Notifica		Notifica effettuata con protocollo n. FG0096114 del 12/06/2017				Partita						
Annotazioni				di immobile: VARIATA DI SUPERFICIE COMPRENDE IL N. 310 DEL FOGLIO 16.								

Nella variazione sono stati soppressi i seguenti immobili:

Foglio:16 Particella:310 ;

Situazione dell'unità immobiliare dal 21/02/2017

N.	DATI IDENTIFICATIVI			DATI CLASSAMENTO					DATI DERIVANTI DA			
	Foglio	Particella	Sub	Porz	Qualità Classe	Superficie(m²)		Deduz	Reddito			
						ha are ca			Dominicale	Agrario		
1	16	308		-	SEMINATIVO 4	7	55	50		Euro 117,05	Euro 175,58	FRAZIONAMENTO del 21/02/2017 Pratica n. FG0029910 in atti dal 21/02/2017 presentato il 21/02/2017 (n. 29910.1/2017)
Notifica						Partita						

Nella variazione sono stati soppressi i seguenti immobili:

Foglio:16 Particella:38 ;

Sono stati inoltre variati i seguenti immobili:

Foglio:16 Particella:309 ; Foglio:16 Particella:310 ;

Visura storica per immobile

Situazione degli atti informatizzati al 31/08/2022

L'intestazione alla data della richiesta deriva dai seguenti atti:

Situazione degli intestati dal 21/02/2017

N.	DATI ANAGRAFICI	CODICE FISCALE	DIRITTI E ONERI REALI
1	MASTRODOMENICO Francesco nato a CREMONA (CR) il 24/05/1987	MSTFNC87E24D150C*	(1) Proprieta' 1/1
DATI DERIVANTI DA			
VOLTURA D'UFFICIO del 12/12/2005 Pubblico ufficiale NOTAIO PEPE MARCO Sede CERIGNOLA (FG) Repertorio n. 4040 registrato in data - CANC. PASS. INT. DA ESAM. TRASC.19435/05 Voltura n. 21576.1/2005 - Pratica n. FG0232169 in atti dal 23/12/2005			

Situazione dell'unità immobiliare che ha originato il precedente dal 04/03/2015

N.	DATI IDENTIFICATIVI			DATI CLASSAMENTO					DATI DERIVANTI DA			
	Foglio	Particella	Sub	Porz	Qualità Classe	Superficie(m²)		Deduz	Reddito			
						ha are ca			Dominicale	Agrario		
1	16	38		-	SEMINATIVO 4	7	58	30		Euro 117,49	Euro 176,23	TABELLA DI VARIAZIONE del 26/02/2015 Pratica n. FG0054786 in atti dal 04/03/2015 VARIAZIONE DI QUALITA' SU DICHIARAZIONE DI PARTE (n. 49869.1/2015)
Notifica		Notifica effettuata con protocollo n. FG0209065 del 19/10/2015				Partita						

Situazione dell'unità immobiliare dal 07/12/2012

N.	DATI IDENTIFICATIVI			DATI CLASSAMENTO					DATI DERIVANTI DA			
	Foglio	Particella	Sub	Porz	Qualità Classe	Superficie(m²)		Deduz	Reddito			
						ha are ca			Dominicale	Agrario		
1	16	38		AA	SEMIN IRRIG U	5	56	75		Euro 373,80	Euro 287,54	TABELLA DI VARIAZIONE del 07/12/2012 Pratica n. FG0302857 in atti dal 07/12/2012 TRASMISSIONE DATI AGEA AI SENSI DEL DL 3.10.2006 N.262 (n. 4732.1/2012)
				AB	SEMINATIVO 4	2	1	55		Euro 31,23	Euro 46,84	
Notifica						Partita						
Annotazioni				di stadio: VARIAZIONE COLTURALE ESEGUITA AI SENSI DEL DL 3.10.2006 N. 262, CONVERTITO CON MODIFICAZIONI NELLA LEGGE 24.11.2006 N. 286 E SUCCESSIVE MODIFICAZIONI (ANNO 2012) PORZIONE AA: CLASSAMENTO PER PARIFICAZIONE CON LA QUALITA' 43 - ULIV VIGNET , CLASSE 01								

Visura storica per immobile

Situazione degli atti informatizzati al 31/08/2022

Situazione dell'unità immobiliare dal 08/08/2012

N.	DATI IDENTIFICATIVI			DATI CLASSAMENTO						DATI DERIVANTI DA
	Foglio	Particella	Sub	Porz	Qualità Classe	Superficie(m ²)	Deduz	Reddito		
						ha are ca		Dominicale	Agrario	
1	16	38		-	SEMINATIVO 4	7 58 30		Euro 117,49	Euro 176,23	VARIAZIONE D'UFFICIO del 01/08/2012 Pratica n. FG0195936 in atti dal 08/08/2012 RIPRISTINO DICHIARAZIONE DI PARTE (n. 191764.1/2012)
Notifica						Partita				

Situazione dell'unità immobiliare dal 14/12/2011

N.	DATI IDENTIFICATIVI			DATI CLASSAMENTO						DATI DERIVANTI DA
	Foglio	Particella	Sub	Porz	Qualità Classe	Superficie(m ²)	Deduz	Reddito		
						ha are ca		Dominicale	Agrario	
1	16	38		AA	SEMIN IRRIG U	6 17 21		Euro 414,39	Euro 318,76	TABELLA DI VARIAZIONE del 14/12/2011 Pratica n. FG0353430 in atti dal 14/12/2011 TRASMISSIONE DATI AGEA AI SENSI DEL DL 3.10.2006 N.262 (n. 10345.1/2011)
				AB	SEMINATIVO 4	1 41 9		Euro 21,86	Euro 32,79	
Notifica						Partita				
Annotazioni				di stadio: VARIAZIONE COLTURALE ESEGUITA AI SENSI DEL DL 3.10.2006 N. 262, CONVERTITO CON MODIFICAZIONI NELLA LEGGE 24.11.2006 N. 286 E SUCCESSIVE MODIFICAZIONI (ANNO 2011) PORZIONE AA: CLASSAMENTO PER PARIFICAZIONE CON LA QUALITA' 43 - ULIV VIGNET, CLASSE 01						

Situazione dell'unità immobiliare dall'impianto meccanografico

N.	DATI IDENTIFICATIVI			DATI CLASSAMENTO						DATI DERIVANTI DA
	Foglio	Particella	Sub	Porz	Qualità Classe	Superficie(m ²)	Deduz	Reddito		
						ha are ca		Dominicale	Agrario	
1	16	38		-	SEMINATIVO 4	7 58 30		Euro 117,49 L. 227.490	Euro 176,23 L. 341.235	Impianto meccanografico del 05/02/1976
Notifica						Partita		4494		

Visura storica per immobile

Situazione degli atti informatizzati al 31/08/2022

L'intestazione alla data della richiesta deriva dai seguenti atti:

Situazione degli intestati dal 12/12/2005

N.	DATI ANAGRAFICI	CODICE FISCALE	DIRITTI E ONERI REALI
1	MASTRODOMENICO Francesco nato a CREMONA (CR) il 24/05/1987	MSTFNC87E24D150C*	(1) Proprieta' 1/1 fino al 21/02/2017
DATI DERIVANTI DA			
VOLTURA D'UFFICIO del 12/12/2005 Pubblico ufficiale NOTAIO PEPE MARCO Sede CERIGNOLA (FG) Repertorio n. 4040 registrato in data - CANC. PASS. INT. DA ESAM. TRASC.19435/05 Voltura n. 21576.1/2005 - Pratica n. FG0232169 in atti dal 23/12/2005			

Situazione degli intestati dal 12/12/2005

N.	DATI ANAGRAFICI	CODICE FISCALE	DIRITTI E ONERI REALI
1	MASTRODOMENICO Francesco nato a CREMONA (CR) il 24/05/1987	MSTFNC87E24D150C*	(1) Proprieta' 1/1 fino al 12/12/2005
DATI DERIVANTI DA			
Atto del 12/12/2005 Pubblico ufficiale PEPE MARCO Sede CERIGNOLA (FG) Repertorio n. 4040 registrato in data - VITALIZIO ASSISTENZIALE (Passaggi intermedi da esaminare) Trascrizione n. 19435.1/2005 Reparto PI di FOGGIA in atti dal 21/12/2005			

Situazione degli intestati dal 28/11/2005

N.	DATI ANAGRAFICI	CODICE FISCALE	DIRITTI E ONERI REALI
1	MASTRODOMENICO Pietro nato a ASCOLI SATRIANO (FG) il 22/01/1957	MSTPTR57A22A463Q*	(1) Proprieta' 1/1 fino al 12/12/2005
DATI DERIVANTI DA			
Atto del 28/11/2005 Pubblico ufficiale PEPE MARCO Sede CERIGNOLA (FG) Repertorio n. 4003 - UR Sede CERIGNOLA (FG) Registrazione n. 407 registrato in data 05/12/2005 - DIVISIONE Voltura n. 2932.2/2006 - Pratica n. FG0021878 in atti dal 14/02/2006			

Situazione degli intestati dal 28/11/2005

N.	DATI ANAGRAFICI	CODICE FISCALE	DIRITTI E ONERI REALI
1	MASTRODOMENICO Pietro nato a ASCOLI SATRIANO (FG) il 22/01/1957	MSTPTR57A22A463Q*	(1) Proprieta' 1/1 bene personale fino al 28/11/2005
DATI DERIVANTI DA			
VOLTURA D'UFFICIO del 28/11/2005 Pubblico ufficiale NOTAIO PEPE MARCO Sede CERIGNOLA (FG) Repertorio n. 4003 registrato in data - DIVISIONE Voltura n. 21573.2/2005 - Pratica n. FG0232165 in atti dal 23/12/2005			

Situazione degli intestati dal 28/11/2005

N.	DATI ANAGRAFICI	CODICE FISCALE	DIRITTI E ONERI REALI
1	MASTRODOMENICO Pietro nato a ASCOLI SATRIANO (FG) il 22/01/1957	MSTPTR57A22A463Q*	(1) Proprieta' 1/3 bene personale fino al 28/11/2005
2	MASTRODOMENICO Teresa nata a ASCOLI SATRIANO (FG) il 23/08/1963	MSTTRS63M63A463K*	(1) Proprieta' 1/3 bene personale fino al 28/11/2005
3	MASTRODOMENICO Donato nato a ASCOLI SATRIANO (FG) il 23/08/1963	MSTDNT63M23A463D*	(1) Proprieta' 1/3 bene personale fino al 28/11/2005
DATI DERIVANTI DA			
VOLTURA D'UFFICIO del 28/11/2005 Pubblico ufficiale NOTAIO PEPE MARCO Sede CERIGNOLA (FG) Repertorio n. 4002 registrato in data - CANC. PASS. INT. DA ESAM. TRASC.18686/05 Voltura n. 20715.1/2005 - Pratica n. FG0225320 in atti dal 13/12/2005			

Visura storica per immobile

Situazione degli atti informatizzati al 31/08/2022

Situazione degli intestati dal 28/11/2005

N.	DATI ANAGRAFICI	CODICE FISCALE	DIRITTI E ONERI REALI
1	MASTRODOMENICO Pietro nato a ASCOLI SATRIANO (FG) il 22/01/1957	MSTPTR57A22A463Q*	(1) Proprieta' 4/18 bene personale fino al 28/11/2005
2	MASTRODOMENICO Teresa nata a ASCOLI SATRIANO (FG) il 23/08/1963	MSTTRS63M63A463K*	(1) Proprieta' 4/18 bene personale fino al 28/11/2005
3	MASTRODOMENICO Donato nato a ASCOLI SATRIANO (FG) il 23/08/1963	MSTDNT63M23A463D*	(1) Proprieta' 4/18 bene personale fino al 28/11/2005
DATI DERIVANTI DA		Atto del 28/11/2005 Pubblico ufficiale PEPE MARCO Sede CERIGNOLA (FG) Repertorio n. 4002 registrato in data - DONAZIONE ACCETTATA (Passaggi intermedi da esaminare) Trascrizione n. 18686.2/2005 Reparto PI di FOGGIA in atti dal 12/12/2005	

Situazione degli intestati dal 20/04/1995

N.	DATI ANAGRAFICI	CODICE FISCALE	DIRITTI E ONERI REALI
1	LIOI Giovina Maria nata a ROCCHETTA SANT'ANTONIO (AV) il 15/08/1929	LIOGNM29M55H467U*	(1) Proprieta' 3/9 fino al 28/11/2005
2	MASTRODOMENICO Teresa nata a ASCOLI SATRIANO (FG) il 23/08/1963	MSTTRS63M63A463K*	(1) Proprieta' 2/9 fino al 28/11/2005
3	MASTRODOMENICO Pietro nato a ASCOLI SATRIANO (FG) il 22/01/1957	MSTPTR57A22A463Q*	(1) Proprieta' 2/9 fino al 28/11/2005
4	MASTRODOMENICO Donato nato a ASCOLI SATRIANO (FG) il 23/08/1963	MSTDNT63M23A463D*	(1) Proprieta' 2/9 fino al 28/11/2005
DATI DERIVANTI DA		DENUNZIA (NEI PASSAGGI PER CAUSA DI MORTE) del 20/04/1995 - UR Sede FOGGIA (FG) Registrazione Volume 253 n. 37 registrato in data 10/07/1995 - Voltura n. 4969.2/1995 in atti dal 25/07/1995	

Situazione degli intestati dal 12/08/1976

N.	DATI ANAGRAFICI	CODICE FISCALE	DIRITTI E ONERI REALI
1	MASTRODOMENICO Francesco nato a ASCOLI SATRIANO (FG) il 29/03/1929	MSTFNC29C29A463L*	(99) Da verificare fino al 20/04/1995
DATI DERIVANTI DA		Atto del 12/08/1976 Pubblico ufficiale VASSALLI Sede DELICETO (FG) Repertorio n. 18638 - UR Sede FOGGIA (FG) Registrazione n. 2806 registrato in data 25/08/1976 - Voltura n. 28781 in atti dal 03/09/1981	

Situazione degli intestati dall'impianto meccanografico

N.	DATI ANAGRAFICI	CODICE FISCALE	DIRITTI E ONERI REALI
1	RAGAZZO Carlo nato a TREVICO (AV) il 07/11/1913	RGZCRL13S07L399I*	(99) Da verificare fino al 12/08/1976
DATI DERIVANTI DA		Impianto meccanografico del 05/02/1976	

Visura telematica

Tributi speciali: Euro 0,90

* Codice Fiscale Validato in Anagrafe Tributaria.

Visura storica per immobile

Situazione degli atti informatizzati al 31/08/2022

Dati della richiesta	Comune di ASCOLI SATRIANO (Codice:A463)
Catasto Terreni	Provincia di FOGGIA
	Foglio: 16 Particella: 79

INTESTATO

1 REGIONE PUGLIA Sede in BARI (BA)	80017210727*	(1) Proprieta' 1000/1000
------------------------------------	--------------	--------------------------

Unità immobiliare dall'impianto meccanografico

N.	DATI IDENTIFICATIVI			DATI CLASSAMENTO					DATI DERIVANTI DA		
	Foglio	Particella	Sub	Porz	Qualità Classe	Superficie(m ²)		Deduz	Reddito		
						ha are ca			Dominicale	Agrario	
1	16	79		-	SEMINATIVO 3	76	20		Euro 23,61 L. 45.720	Euro 19,68 L. 38.100	Impianto meccanografico del 05/02/1976
Notifica				Partita		2434					

L'intestazione alla data della richiesta deriva dai seguenti atti:

Situazione degli intestati dal 09/05/2000

N.	DATI ANAGRAFICI	CODICE FISCALE	DIRITTI E ONERI REALI
1	REGIONE PUGLIA Sede in BARI (BA)	80017210727*	(1) Proprieta' 1000/1000
DATI DERIVANTI DA		RETTIFICA DI INTESTAZIONE ALL'ATTUALITA' del 09/05/2000 registrato in data - DEL REGIONALE 537 Voltura n. 55446.1/2000 - Pratica n. 82118 in atti dal 05/04/2002	

Situazione degli intestati dall'impianto meccanografico

N.	DATI ANAGRAFICI	CODICE FISCALE	DIRITTI E ONERI REALI
1	ENTE SVILUPPO IRRIG E TRASFORMAZ FONDIARIA PUGLIA LUCANIA SEZ SPECIALE RIF FOND		(1) Proprieta' 1000/1000 fino al 09/05/2000
DATI DERIVANTI DA		Impianto meccanografico del 05/02/1976	

Visura telematica

Tributi speciali: Euro 0,90

* Codice Fiscale Validato in Anagrafe Tributaria.

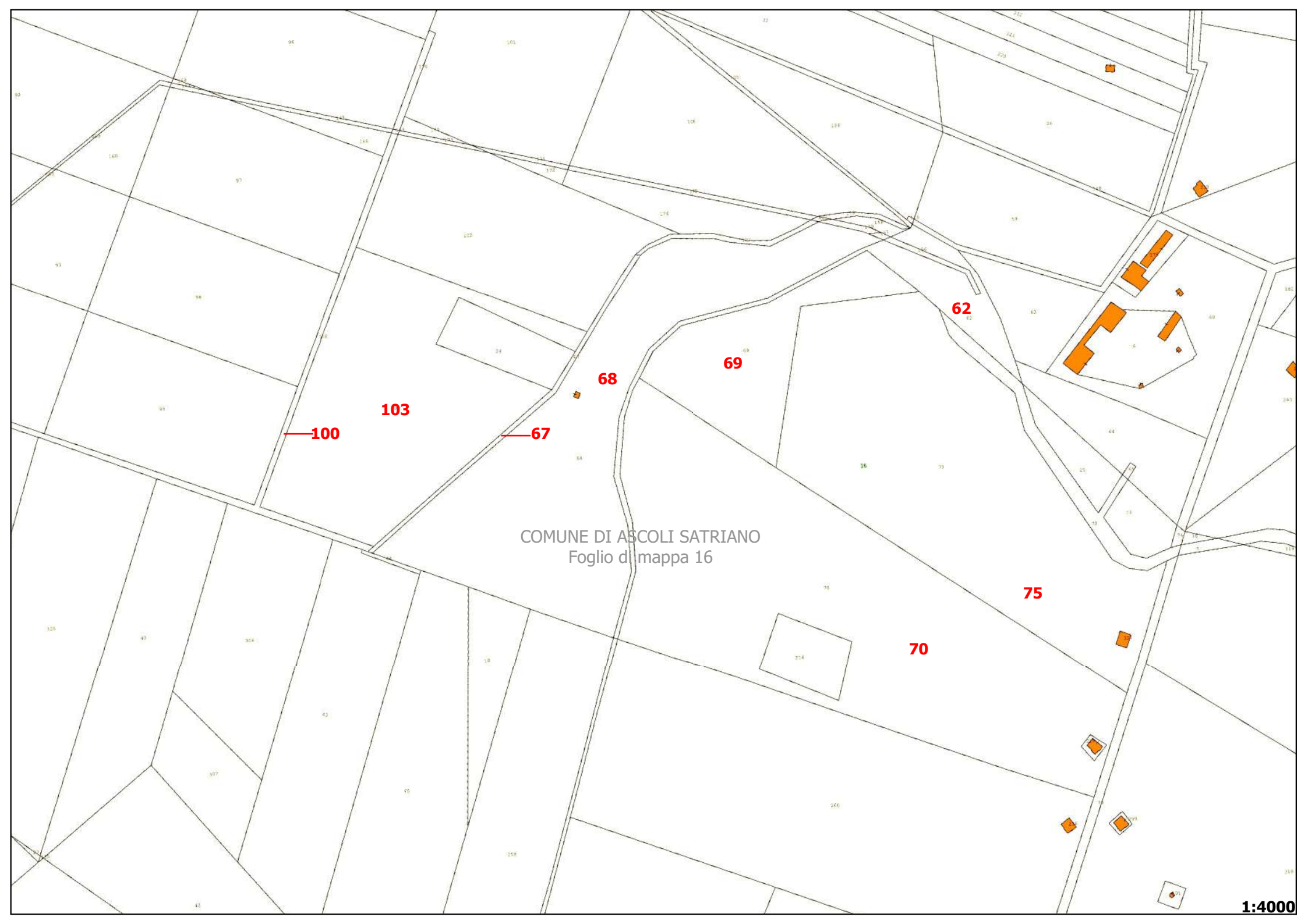

COMUNE DI ASCOLI SATRIANO
Foglio di mappa 16

100 **103** **67**

68

69

62

70

75

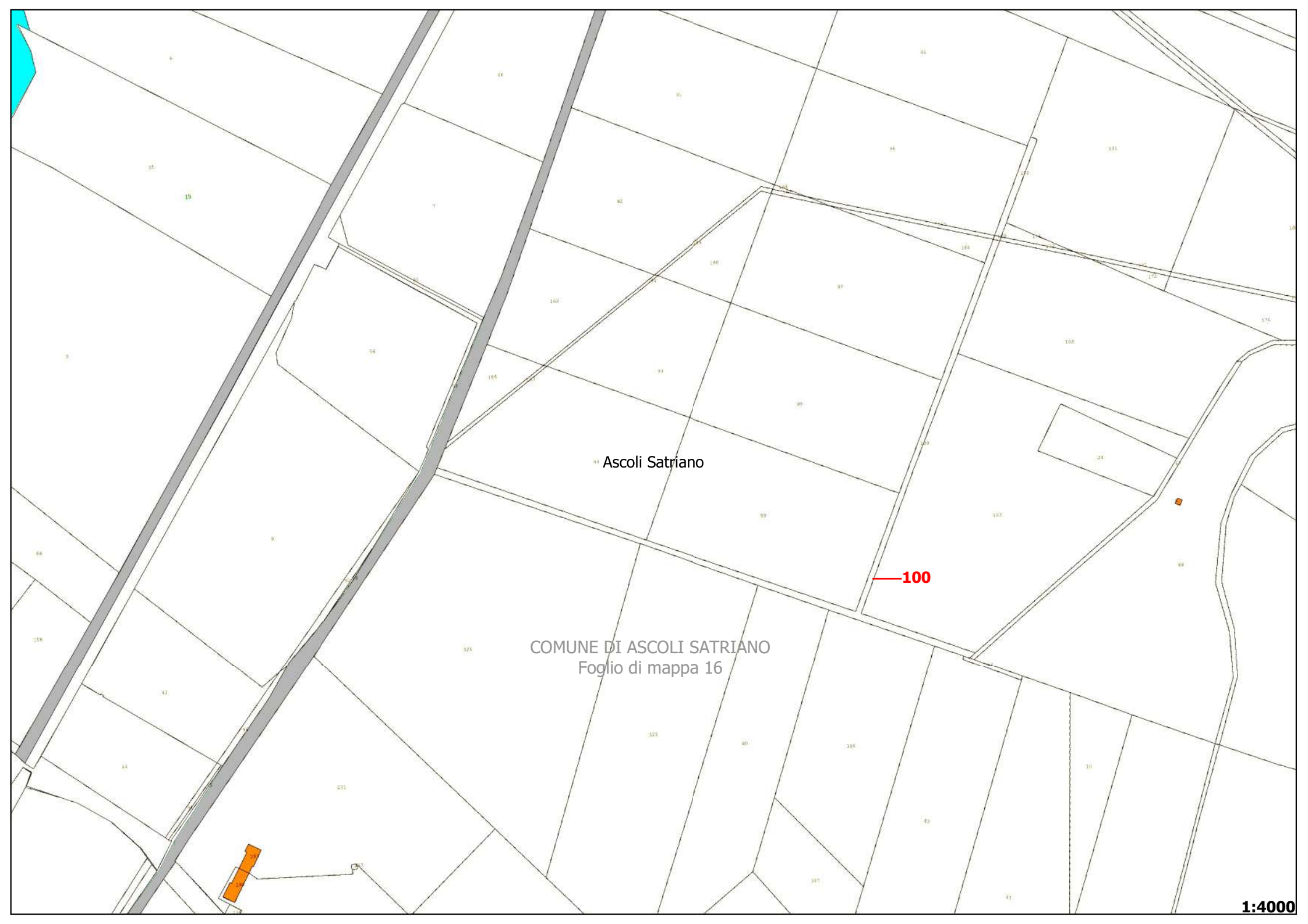

Ascoli Satriano

COMUNE DI ASCOLI SATRIANO
Foglio di mappa 16

100

1:4000

COMUNE DI ASCOLI SATRIANO
Foglio di mappa 16

75

70

79

117

118

308

35

150

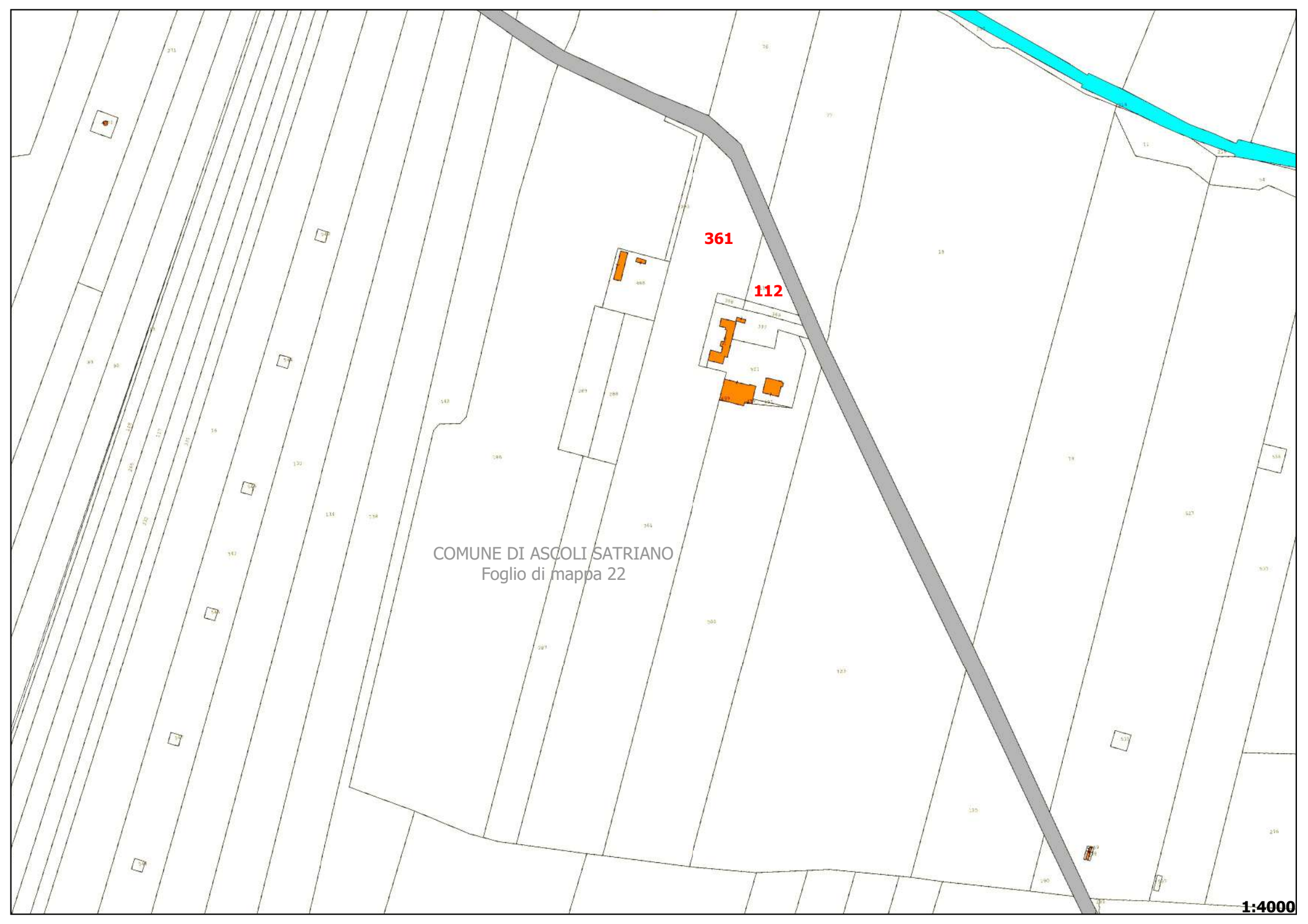

COMUNE DI ASCOLI SATRIANO
Foglio di mappa 22

361

112

COMUNE DI ASCOLI SATTIANO
Foglio di mappa 57

62

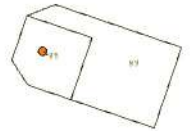

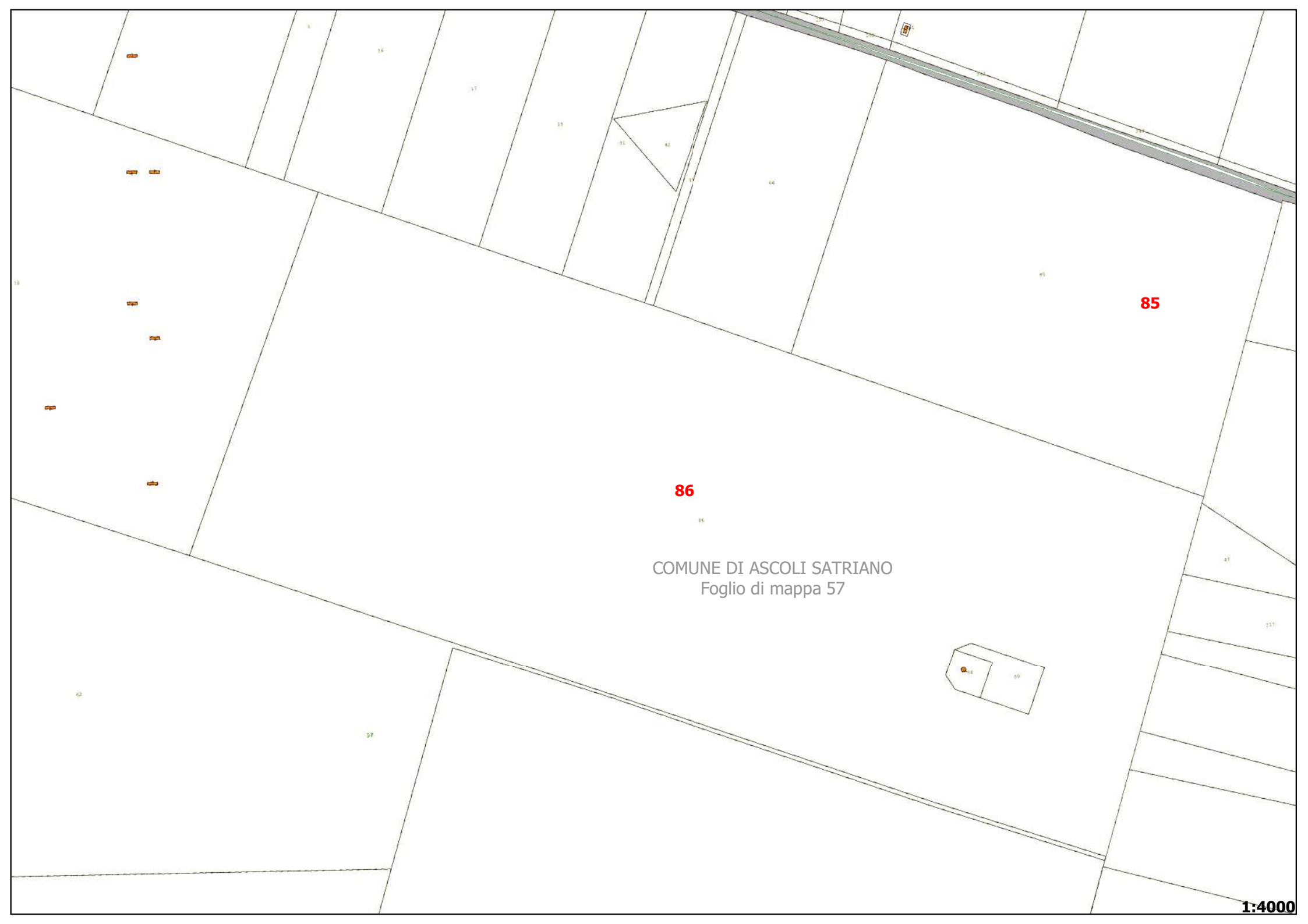

85

86

COMUNE DI ASCOLI SATRIANO
Foglio di mappa 57

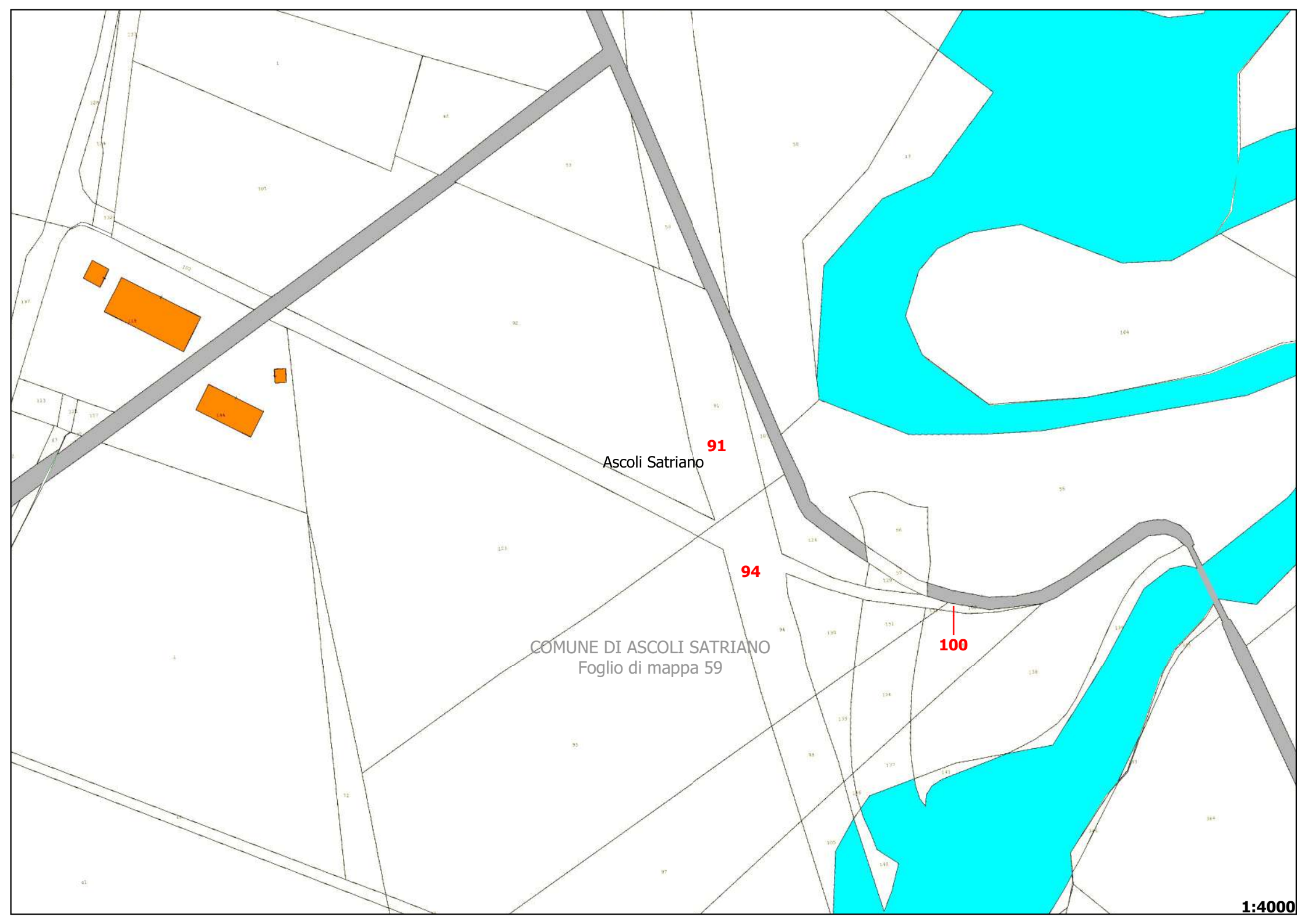

Ascoli Satriano

91

94

COMUNE DI ASCOLI SATRIANO
Foglio di mappa 59

100

1:4000