

MAPPATURA DEGLI UCP

- Recinzione Impianto
- Viabilità interna
- / Cavidotto MT
- Cabina trasformatore
- Cabina ausiliaria
- | Tracker
- Ingresso impianto

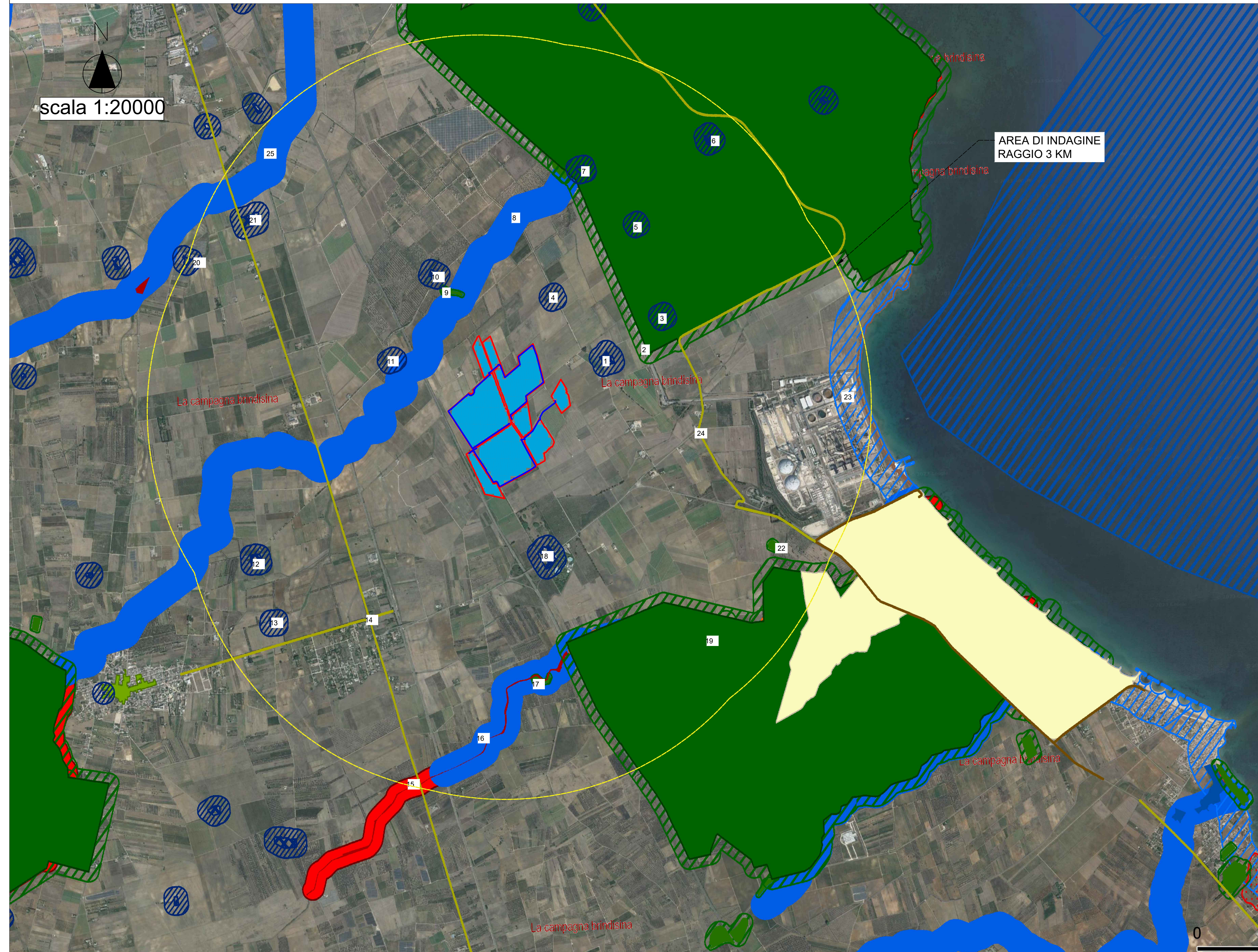

Punto	UCP	Distanza (m)
1	Masseria Campoperso (area di rispetto)	334,69
2	Boschi e foreste	805,11
3	Masseria Cefalo Nuovo (area di rispetto)	1.049,60
4	Masseria Baraccone (area di rispetto)	362,10
5	Masseria Cefalotto (area di rispetto)	1.494,92
6	Masseria Villanova Gattini (area di rispetto)	2.531,43
7	Masseria Cefalo Vecchio (area di rispetto)	1.644,03
8	Canale Foggia di Rau	245,70
9	Boschi e foreste	416,70
10	Masseria Flaminio (area di rispetto)	611,27
11	Masseria Pigna (area di rispetto)	619,20
12	Masseria San Paolo (area di rispetto)	2.184,72
13	Masseria Torre Rossa (area di rispetto)	2.404,24
14	SS16	1.385,04
15	Canale il Siedi	3.162,95
16	Canale il Siedi	1.480,38
17	Boschi e foreste	1.816,49
18	Masseria Trullo (area di rispetto)	2.584,16
19	Boschi e foreste	1.461,12
20	Masseria Nicoletto (area di rispetto)	2.898,47
21	Masseria Chiodo (area di rispetto)	1.170,67
22	Boschi e foreste	2.355,55
23	Zone costiere	2.632,33
24	Strada a valenza paesaggistica (SP 88)	1.293,10
25	Canale Fiume Grande	2.500,01

REGIONE PUGLIA
PROVINCIA DI BRINDISI
COMUNE DI BRINDISI

PROGETTO RELATIVO ALLA COSTRUZIONE DI UN IMPIANTO AGRIVOLTAICO AVENTE POTENZA, IN IMMISSIONE, PARI A 45,89 MW E POTENZA MODULI PARI A 56,37 MWp E RELATIVE OPERE DI CONNESSIONE ALLA RETE ELETTRICA COME INDICATE NELLA STMG DI TERNA - IMPIANTO AEPV-C02 UBICATO IN AREA S.I.N. DEL COMUNE DI BRINDISI (BR)

TITOLO: MAPPATURA UCP			
CODICE ELABORATO: 893IDS7_AnalisiPaesaggistica_10			
SCALA: 1:20.000			
DATA	MOTIVO REVISIONE	REDATTO	APPROVATO
09.02.2023	ADEGUAMENTO LINEE GUIDA AGRIVOLTAICO MITE	ING. CIRACI'	N/A
PROGETTISTA: ING. FRANCESCO CIRACI'			
COMMITTENTE: BRINDISI SOLAR 2 S.R.L. C.F./P.IVA 02611140746 Città S.VITO DEI NORMANNI, CAP 72019 Via Antonio Francavilla, 6 PEC: brindisolarsr2@pec.it			

INGENIUM | Studio di Ingegneria di Ciraci Francesco,
Sede legale: San Lorenzo n. 2, Ceglie Messapica (Br), 72013,
C.cil.3382328300,
Email: ciracifrancesco@gmail.com