- Recinzione Impianto
- Viabilità interna
- Cavidotto MT
- Stazione di Utenza
- Ingresso impianto
- Cavidotto AT
- Stazione elettrica
- Cabina trasformatore
- Cabina ausiliaria
- Tracker

REGIONE PUGLIA
PROVINCIA DI BRINDISI
COMUNE DI BRINDISI

PROGETTO RELATIVO ALLA COSTRUZIONE DI UN IMPIANTO AGRIVOLTAICO AVENTE POTENZA, IN IMMISSIONE, PARI A 45,89 MW E POTENZA MODULI PARI A 56,37 MWp E RELATIVE OPERE DI CONNESSIONE ALLA RETE ELETTRICA COME INDICATE NELLA STMG DI TERNA - IMPIANTO AEPV-C02 UBICATO IN AREA S.I.N. DEL COMUNE DI BRINDISI (BR)

TITOLO: **INQUADRAMENTO VINCOLISTICO PPTR**

CODICE ELABORATO: **893IDS7_ElaboratoGrafico_12a**

SCALA: **1:20.000 / 8.000 / 5.000**

DATA	REVISIONE TO FOLLOW UP	REDATTO	APPROVATO
09.02.2023	**ADEGUAMENTO LINEE GUIDA AGRIVOLTAICO MITE**	**ING. CIRACI'**	**N/A**

PROGETTISTA: **ING. FRANCESCO CIRACI'**

COMMITTENTE: **BRINDISI SOLAR 2 S.R.L**
C.F./P.IVA 02611140746
Città S.VITO DEI NORMANNI CAP 72019
Via Antonio Francavilla, 6
PEC: brindisisolarsrl2@pec.it

INGENIUM

INGENIUM Studio di Ingegneria di Ciraci Francesco.
Sede legale: San Lorenzo n. 2, Ceglie Messapica (Br). 72013,
Cell:3382328366,
Email:ciracifrancesco@gmail.com

INQUADRAMENTO VINCOLISTICO PPTR

DETTAGLIO INTERFERENZE 1 E 2

DETTAGLIO INTERFERENZA 3

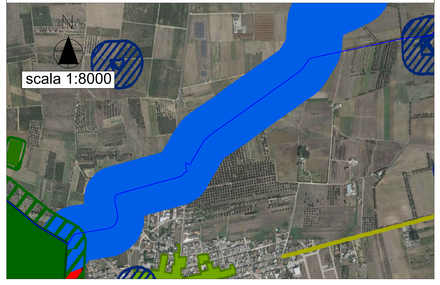

DETTAGLIO INTERFERENZE 4, 5 E 6

- Confini Comunali
- Lame e gravine
- Doline
- Geositi (fascia tutela)
- Inghiottitoi
- Cordoni dunari
- Grotte
- Versanti

- Territori costieri
- Aree contermini ai laghi
- Fiumi e torrenti, acque pubbliche
- Sorgenti
- Reticolo idrografico di connessione della R.E.R.
- Vincolo idrogeologico
- Boschi
- Zone umide Ramsar

- Aree di rispetto dei boschi
- Aree umide
- Prati e pascoli naturali
- Formazioni arbustive in evoluzione naturale
- Aree e riserve naturali marine
- Parchi nazionali e riserve naturali statali
- Parchi e riserve naturali regionali
- ZPS

- ZSC
- ZPS_ZSC
- ZPS MARE
- ZSC MARE
- ZPS_ZSC MARE
- Aree di rispetto dei parchi e delle riserve regionali
- Immobili e aree di notevole interesse pubblico
- Zone gravate da usi civici validate

- Zone gravate da usi civici
- Zone di interesse archeologico
- a - siti interessati da beni storico culturali
- b - aree appartenenti alla rete dei tratturi
- c - aree a rischio archeologico
- Rete tratturi
- Siti storico culturali
- Zone interesse archeologico

Firmato digitalmente da: ELICA ROBERTO CONVERTINO
Data: 16/02/2023 20:23:32

- Città consolidata
- Paesaggi rurali