

● Fondazione aerogeneratore
WTG X Numerazione aerogeneratore

REGIONE AUTONOMA DELLA SARDEGNA

LEGENDA

PIANO PAESAGGISTICO REGIONALE

D.Lgs. 22 gennaio 2004 n.42 e succ. mod. L.R. 25 novembre 2004 n.8

REGIONE AUTONOMA DELLA SARDEGNA

PIANO PAESAGGISTICO REGIONALE

AMBITI PAESAGGISTICI

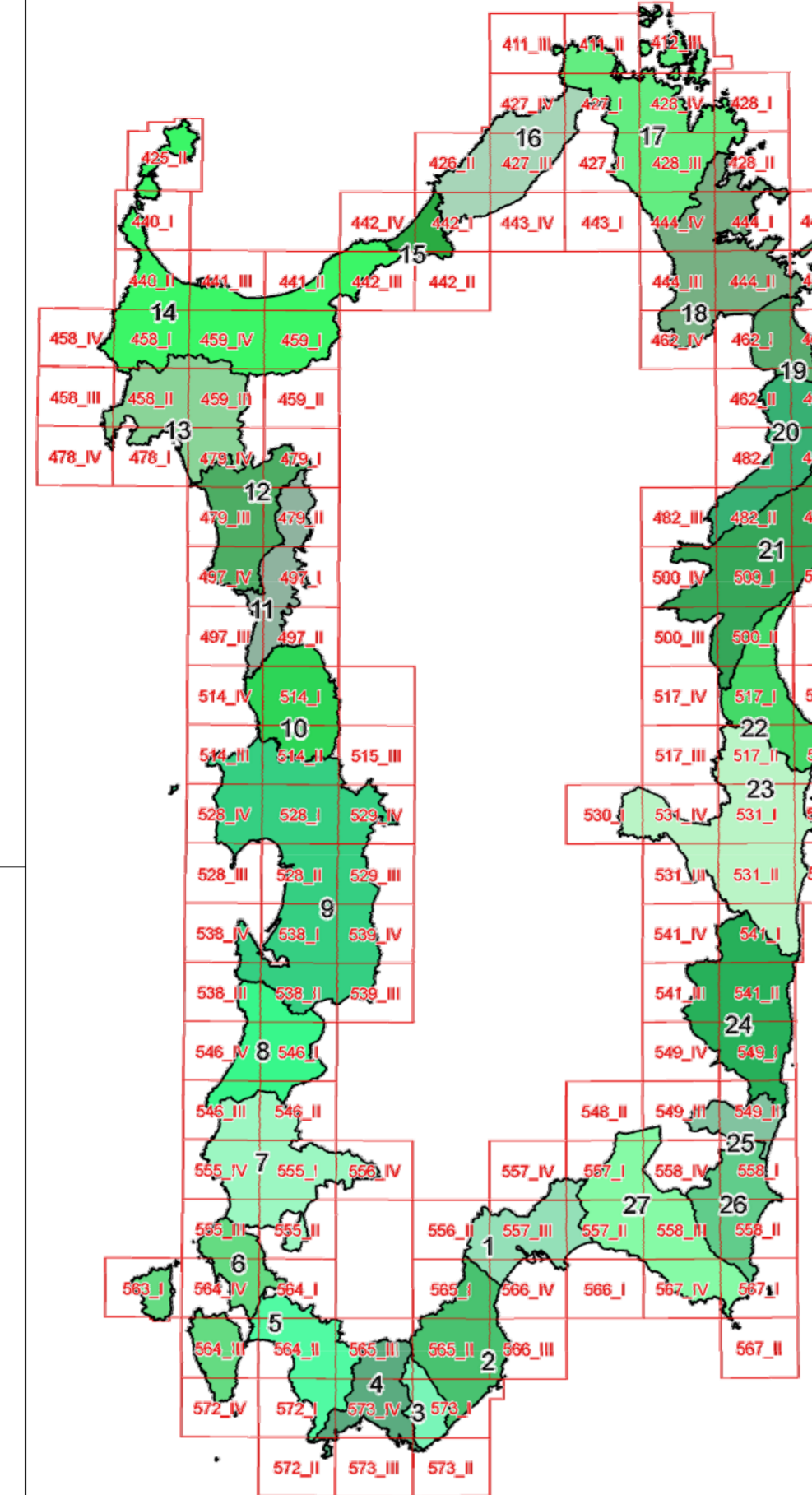

- 1. Golfo di Cagliari
- 2. Nora
- 3. Chia
- 4. Golfo di Teulada
- 5. Antifeauro del Sulcis
- 6. Carbonia e Isole sulciatane
- 7. Bacino metallifero
- 8. Baronia
- 9. Arburese
- 10. Golfo di Oristano
- 11. Montiferru
- 12. Monteleone
- 13. Alghero
- 14. Golfo dell'Asinara
- 15. Bassa valle del Coghinias
- 16. Gallura costiera nord-occidentale
- 17. Gallura costiera nord-orientale
- 18. Golfo di Olbia
- 19. Budoni-S. Teodoro
- 20. Monte Albo
- 21. Baronia
- 22. Supramonte di Baunei e Dorgali
- 23. Ogliastra
- 24. Salto di Quira
- 25. Bassa valle del Flumendosa
- 26. Castiadas
- 27. Golfo orientale di Cagliari

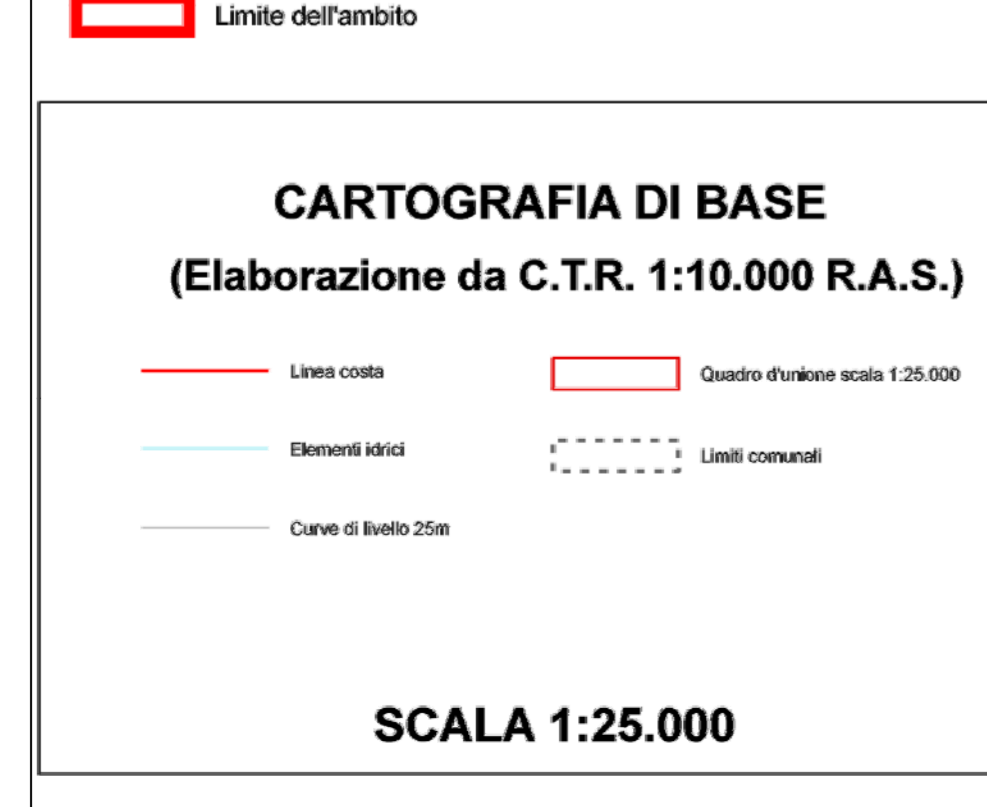

ASSETTO AMBIENTALE

- ### BENI PAESAGGISTICI AMBIENTALI EX ART. 143 D.Lgs. N°42/04 e succ. mod.
- Fascia costiera
 - Sistemi a baie e promontori, falesie e piccole isole
 - Campi dunari e sistemi di spiaggia
 - Zone umide costiere
 - Area a quota superiore ai 900 m.s.l.m.
 - Area rocciose di cresta
 - Laghi naturali, invasi artificiali, stagni, lagune
 - Fiumi, torrenti e altri corsi d'acqua
 - Praterie e formazioni stepatiche
 - Praterie di posidonia oceanica
 - Area di ulteriore interesse naturalistico
 - Area di notevole interesse faunistico
 - Area di notevole interesse botanico e filogeografico
 - Grotte, caveme
 - Alberi monumentali
 - Monumenti naturali istituiti L.r. 31/69

- ### BENI PAESAGGISTICI AMBIENTALI EX ART. 142 D.Lgs. N°42/04 e succ. mod.
- Parchi e aree protette nazionali l.g.n. 30/91
 - Vulcani
 - Boschi e foreste (Art. 2 comma 6 D.Lgs. 22/70)
 - Area gravate da usi civili

- ### COMPONENTI DI PAESAGGIO CON VALENZA AMBIENTALE
- Dalla carta dell'Uso del Suolo 1:25.000
- #### AREE NATURALI E SUBNATURALI
- Vegetazione a macchia e in aree umide
 - Area con vegetazione rada > 5% e < 40%; formazioni di ripa non arboree; macchia mediterranea; letti di torrenti di ampiezza superiore a 25 m; paludi interne; paludi salmastre; pareti rocciose.
 - Boschi
 - Boschi misti di conifere e latifoglie; boschi di latifoglie.
- #### AREE SEMINATURALI
- Prati stabili; aree a pascolo naturale; cespuglieti; garighe; aree a ricolonizzazione naturale.
 - Sugherete; castagneti da frutto
- #### AREE AD UTILIZZAZIONE AGRO-FORESTALE
- Culture specializzate e arboree
 - Vigneti, Frutteti e fruti minori; oliveti; colture temporanee associate all'olivo; colture temporanee associate al vigneto; colture temporanee associate ad altre colture perenni.
 - Impianti boschivi artificiali
 - Boschi di conifere; Poppoli, salicci, eucalipti; altri impianti arborei da legno; arboricoltura con essenze forestali di conifere; aree a ricolonizzazione artificiale.
 - Culture erbacee specializzate, aree agroforestali, aree incolte
 - Seminativi a aree non irrigue; prati artificiali; seminativi semplici e colture orticole a pieno campo; risaie; viva; colture in serra; sistemi culturali o particolari complessi; aree prevalentemente occupate da colture agrarie con presenza di spazi naturali importanti; aree agroforestali; aree incolte.

- ### AREE DI INTERESSE NATURALISTICO ISTITUZIONALMENTE TUTELATE
- Siti di interesse comunitario
 - Zone di protezione speciale
 - Sistema regionale dei parchi, delle riserve e dei monumenti naturali L.r. 31/69
 - Oasi permanenti di protezione faunistica
 - Area gestione speciale ente foresto

- ### AREE DI RECUPERO AMBIENTALE
- ANAGRAFE SITI INQUINATI D.Lgs. 22/97 E D.M. 47/1/99
- Siti inquinati
 - Area di rispetto dei siti inquinati
 - Siti amianto
 - Area minerarie dismesse
 - AREE DEGRADATE
 - Discariche
 - Scavi

ASSETTO STORICO CULTURALE

- ### BENI PAESAGGISTICI EX ART. 136 D.Lgs. N°42/04 e succ. mod.
- #### VINCOLI
- Architettonico Vincoli ex l. 1497/39

- ### BENI PAESAGGISTICI EX ART. 142 D.Lgs. N°42/04 e succ. mod.
- #### VINCOLI
- Archeologico

- ### BENI PAESAGGISTICI EX ART. 143 D.Lgs. N°42/04 e succ. mod.
- #### AREE CARATTERIZZATE DA EDIFICI E MANUFATTI DI VALENZA STORICO - CULTURALE
- Area caratterizzate da preesistenze con valenza storica culturale

- ### BENI DI INTERESSE PALEONTOLOGICO
- #### LUOGHI DI CULTO DAL PREISTORICO ALL'ALTO MEDIOEVO
- Circolo megalitico
 - Fonte-pozzo
 - Menhir
 - Tempio
 - Tophet

- ### AREE FUNERARIE DAL PREISTORICO ALL'ALTO MEDIOEVO
- Allee convento
 - Dolmen
 - Tomba
 - Bellio
 - Ipogeo funerario
 - Grotta
 - Cimitero
 - Sepoltura
 - Deposito
 - Inseppimento
 - Nuraghe
 - Presenza prenuragica

- ### INSEDIAMENTI ARCHEOLOGICI DAL PREURAGICO ALL'ETA' MODERNA, COMPRESI SIA INSEDIAMENTI TIPO VILLAGGIO, SIA INSEDIAMENTI DI TIPO URBANO, SIA INSEDIAMENTI RURALI
- Abitato
 - Antifortio
 - Capanne
 - Rinvenimenti
 - Terme
 - Chiesa
 - Cripta
 - Oratorio
 - Castello fortificatori
 - Castello
 - Torre

- ### ARCHITETTURE RELIGIOSE MEDIOEVALI, MODERNE E CONTEMPORANEE
- Abbazia
 - Seminario
 - Convento
 - Cattedrale
 - Convento
 - Cattedrale
 - Convento

- ### ARCHITETTURE MILITARI STORICHE FINO ALLA II GUERRA MONDIALE
- ### AREE CARATTERIZZATE DA INSEDIAMENTI STORICI
- Centri di antica e prima formazione
 - Inseppimento sparso, Medau, Furriadroxiu, Boddeu, Culle, Stazzo

- ### BENI IDENTITARI EX ARTT. 5 E 9 N.T.A.
- ### AREE CARATTERIZZATE DA PRESENZA DI EDIFICI E MANUFATTI DI VALENZA STORICO-CULTURALE
- #### ELEMENTI INDIVIDUI STORICO-ARTISTICI DAL PREISTORICO AL CONTEMPORANEO, COMPRESI RAPPRESENTAZIONI ICONICHE O ANIMICHE DI CARATTERE RELIGIOSO, POLITICO, MILITARE
- Fontana
 - Scalciata
 - Relitto
 - Portale
 - Serbatoio
 - Forno
 - Pozzo
 - Statua
 - Struttura

- ### ARCHITETTURE INDUSTRIALI E AREE ESTRATTIVE, ARCHITETTURE E AREE PRODUTTIVE STORICHE
- Tonnara
 - Mulino
 - Qualchiera
 - Caserna forestale
 - Collegio
 - Edificio
 - Albergo
 - Casa
 - Dogana
 - Villa
 - Fabbricato
 - Monte granatico
 - Palazzo
 - Scuola
 - Municipio

- ### RETI ED ELEMENTI CONNETTIVI
- #### RETE INFRASTRUTTURALE STORICA
- Faro
 - Ponte
 - Strada
 - Acquedotto
 - Stazione
 - Linea elettrica

- ### TRAME E MANUFATTI DEL PAESAGGIO AGRO-PASTORALE STORICO-CULTURALE
- ### AREE DI INSEDIAMENTO PRODUTTIVO DI INTERESSE STORICO-CULTURALE
- Area dell'organizzazione mineraria
 - Area della bonifica
 - Area delle saline storiche
 - Parco geomorfologico ambientale e storico d.m. ambiente 26/601

ASSETTO INSEDIATIVO

- ### EDIFICATO URBANO
- Centri di antica e prima formazione
 - Espansioni fino agli anni 50
 - Espansioni recenti
 - Edificato urbano diffuso

- ### EDIFICATO IN ZONA AGRICOLA
- Inseppimento storico sparso (Medau, furriadroxiu, stazzo)
 - Nuclei, case sparse e insediamenti specializzati

- ### INSEDIAMENTI TURISTICI
- Inseppimenti turistici

- ### INSEDIAMENTI PRODUTTIVI
- #### INSEDIAMENTI PRODUTTIVI A CARATTERE INDUSTRIALE, ARTIGIANALE E COMMERCIALE
- Grandi aree industriali
 - Inseppimenti produttivi
 - Grande distribuzione commerciale

- ### AREE ESTRATTIVE: CAVE E MINIERE
- Area estrattive di seconda categoria (cave)
 - Area estrattive di prima categoria (miniere)

- ### AREE SPECIALI
- Area speciali (grandi attrezzature di servizio pubblico per istruzione, sanità, ricerca e sport) e aree militari

- ### SISTEMA DELLE INFRASTRUTTURE
- Area delle infrastrutture

- ### NODI DEI TRASPORTI
- Aeroporto nazionale
 - Aeroporto regionale
 - Aeroporto militare
 - Porto industriale
 - Terminal industriale
 - Porto commerciale
 - Porto commerciale/turistico
 - Porto turistico
 - Stazioni ferroviarie

- ### RETE DELLA VIABILITA'
- Strade statali e provinciali
 - Strada a specifica valenza paesaggistica e panoramica
 - Strada di fruizione turistica
 - Strade statali e provinciali a specifica valenza paesaggistica e panoramica
 - Strade statali e provinciali a specifica valenza paesaggistica e panoramica di fruizione turistica
 - Rete stradale locale
 - Strade in costruzione
 - Impianti ferroviari lineari
 - Impianti ferroviari lineari a specifica valenza paesaggistica e panoramica

- ### CICLO DEI RIFIUTI
- Decarica rifiuti
 - Impianto di trattamento e/o incenerimento rifiuti

- ### CICLO DELLE ACQUE
- Depuratori
 - Condotta idrica
 - Bacini artificiali e specchi d'acqua temporanei

- ### CICLO DELL'ENERGIA ELETTRICA
- Centrale elettrica
 - Condotta idrica
 - Linea elettrica

- ### CAMPI EOLICI
- Impianti eolici in realizzazione
 - Impianti eolici realizzati
 - Area interessate da impianti eolici

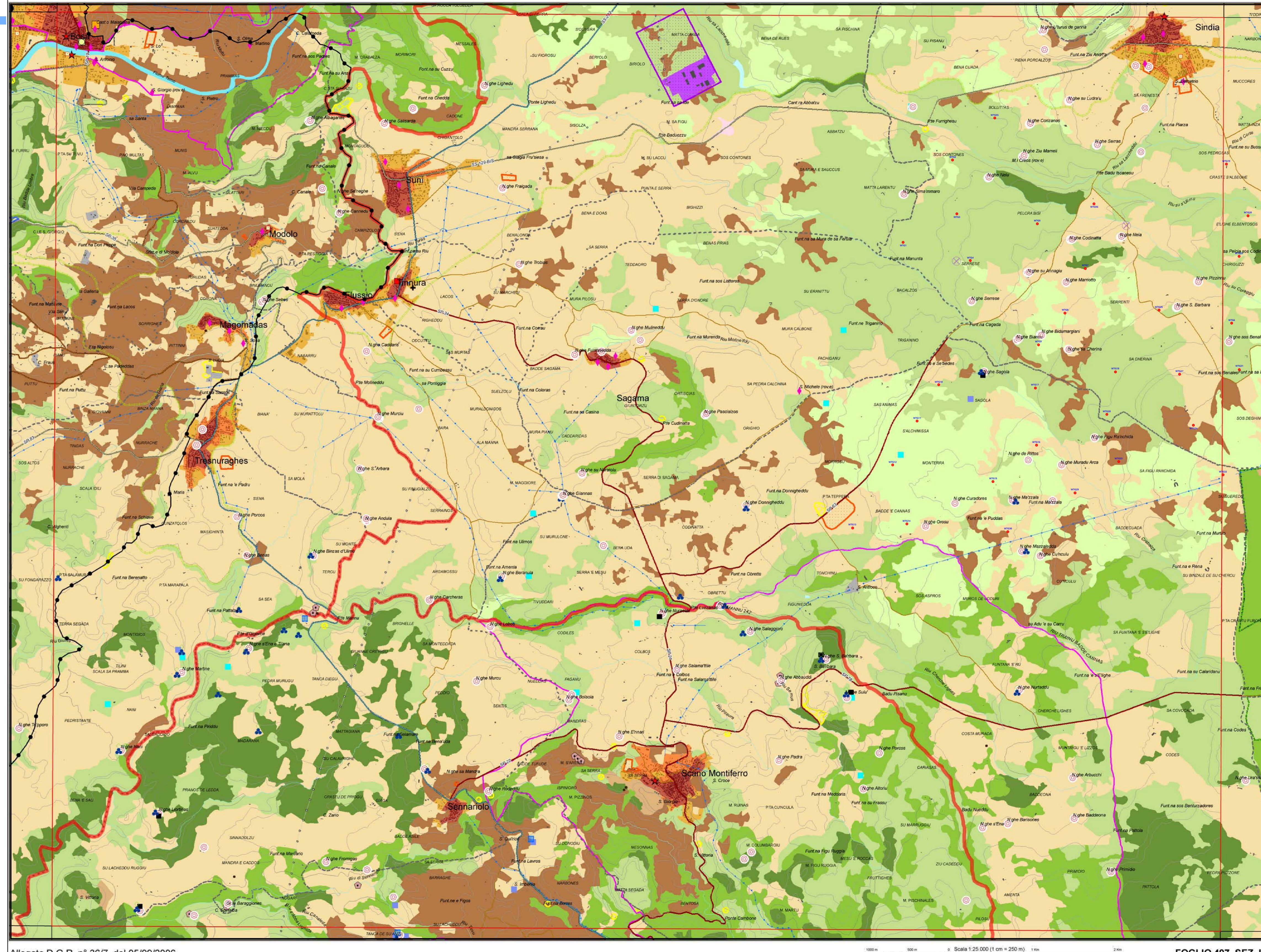

Allegato D.G.R. n° 36/7 del 05/09/2006

Scala 1:25.000 (1 cm = 250 m)

FOGLIO 497 SEZ. II

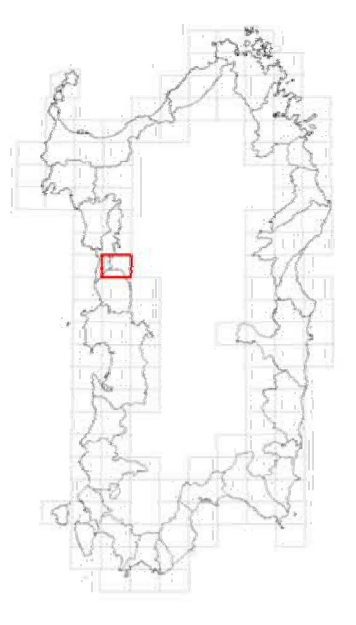

Ambito n. 10 Montiferru

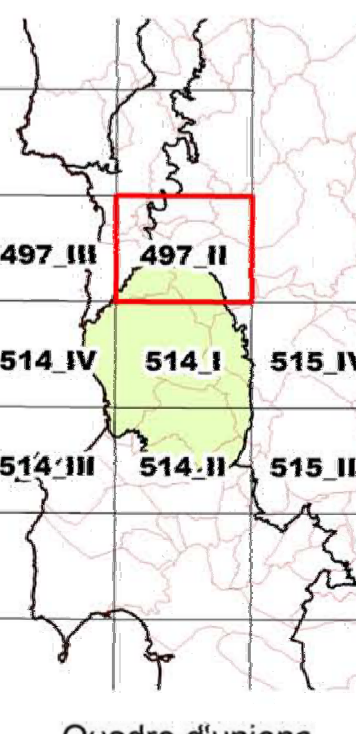

Quadro d'unione

VCC GROUP VCC Scano Sindia Srl

REGIONE SARDEGNA

COMUNE DI SCANO DI MONTIFERRO (OR)

COMUNE DI SINDIA (NU)

PROGETTO PER LA REALIZZAZIONE DI UN IMPIANTO EOLICO DI POTENZA PARI A 336.000 kW CON SISTEMA DI ACCUMULO DA 49.000 kW

"Scano - Sindia"

Valutazione di Impatto Ambientale artt. 23-24-25 D.Lgs. 152/2006

TAV.A. 13_01

Elaborato di Progetto

PROGETTO DEFINITIVO

PIANO PAESAGGISTICO REGIONALE - Inserimento WTG nel Foglio 497 Sez. II Allegato D.G.R. n. 36/7_2006

Committente: VCC Scano Sindia Srl

PROGETTO REDATTO DA: VCC Trapani Srl

Disegnatori: Geom. Fabrizio Baruffa, Geom. Arcangelo Taccone

Progettista: Prof. Ing. Marco Trapanese

Ordine degli Ingegneri della Provincia di Palermo N. 6945

Data: 13/03/2023

Rev.01

SCALA 1:25.000

VCC Trapani S.r.l. - Via O.Ranelletti n.281 - 67043 - Celano (AQ) - tel.0863/187010 - e-mail: vcc.trapani.srl@gmail.com