

**Regione Puglia
Provincia di Brindisi
Comune di Brindisi**

PROGETTO DEFINITIVO: IMPIANTO FV-PINICELLE



OGGETTO:

PROGETTO DEFINITIVO: IMPIANTO FV-PINICELLE
E DI TUTTE LE OPERE DI CONNESSIONE

PROCEDURA AUTORIZZATIVA:

Provvedimento Unico Ambientale (PUA) ai sensi dell'art.27 del D.Lgs.152/2006

IL COMMITTENTE ENERGIE GREEN PUGLIA S.R.L. VIA XX SETTEMBRE N.69 - PALERMO (PA) P.IVA 06829690822		IL PROGETTISTA Ing. Giuseppe Santaromita Villa	
timbro e firma ENERGIE GREEN PUGLIA SRL Via XX Settembre 69 - 90141 Palermo P.IVA 06829690822		Collaboratori: Ing. Lo Bello Alessia Ing. Torrissi Roberta Ing. Messina Valeria Ing. Bazan Flavia Ing. Cavarretta Maria Vincenza Ing. Conoscenti Rosalia Ing. Lala Rosa Maria Ing. Lo Re Monica Ing. Mazzeo Melania Ing. Pintaldi Giulia Ing. Scacciaferro Anna	
COD. ELAB: D16	ELABORATO: PIANO PARTICELLARE AREE IMPIANTO E OPERE DI CONNESSIONE		
REVISIONE: REV.02	CODICE DI RINTRACCIABILITA': 201900072	DATA: 20/05/2022	
TIMBRO ENTE AUTORIZZANTE			



timbro e firma

PIANO PARTICELLARE AREE IMPIANTO															
Impianto agro-fotovoltaico FV-PINICELLE sito nel Comune di Brindisi (BR)															
Impianto	Dati Catastali					Natura del terreno		Tot. Superficie					Reddito edificabile	Reddito agrario	Tipo di secondo
	Ditta	Provincia	Comune	Foglio	Paricella	Qualità	Classe	[ha]	[a]	[ca]	[mq]	[ha]			
[-]															
Sotto impianto FV-Casignano	Società Agricola Scattapiatti s.r.l.	Brindisi	Brindisi	66	85	semin irrig	U	5	96	6	59606	5,9606	1077,44	615,68	Disponibilità del proponente
						uliveto	3	0	15	94	1594	0,1594	6,59	5,35	
	Società Agricola Scattapiatti s.r.l.	Brindisi	Brindisi	66	132	semin irrig	U	1	37	0	13700	1,37	247,64	141,51	Disponibilità del proponente
	Società Agricola Scattapiatti s.r.l.	Brindisi	Brindisi	66	33	semin irrig	U	0	24	30	2430	0,243	43,92	25,1	Disponibilità del proponente
	Società Agricola Scattapiatti s.r.l.	Brindisi	Brindisi	66	83	semin irrig	U	1	66	40	16640	1,664	300,78	171,88	Disponibilità del proponente
	Società Agricola Scattapiatti s.r.l.	Brindisi	Brindisi	66	136	semin irrig	U	2	78	30	27830	2,783	503,05	287,46	Disponibilità del proponente
	Società Agricola Scattapiatti s.r.l.	Brindisi	Brindisi	66	97	semin irrig	U	1	25	50	12550	1,255	226,85	129,63	Disponibilità del proponente
	Società Agricola Scattapiatti s.r.l.	Brindisi	Brindisi	66	96	semin irrig	U	1	25	50	12550	1,255	226,85	129,63	Disponibilità del proponente
	Società Agricola Scattapiatti s.r.l.	Brindisi	Brindisi	66	90	semin irrig	U	1	1	90	10190	1,019	184,19	105,25	Disponibilità del proponente
	Società Agricola Scattapiatti s.r.l.	Brindisi	Brindisi	66	89	orto	1	1	0	90	10090	1,009	162,68	92,96	Disponibilità del proponente
					seminativo	4	1	11	30	11130	1,113	31,61	28,74		
Argese Emanuele	Brindisi	Brindisi	66	87	seminativo	4	1	1	40	10140	1,014	28,8	26,18	Disponibilità del proponente	
					vigneto	4	0	0	5	5	0,0005	0,05	0,03		
Argese Emanuele	Brindisi	Brindisi	66	88	seminativo	4	1	1	45	10145	1,0145	28,82	26,2	Disponibilità del proponente	
Sotto impianto FV-Marcigliulo	Parisi Addolorata	Brindisi	Brindisi	99	39	vigneto	4	0	96	83	9683	0,9683	87,51	57,51	Disponibilità del proponente
	Parisi Addolorata	Brindisi	Brindisi	99	40	vigneto	4	0	66	63	6663	0,6663	60,22	39,57	Disponibilità del proponente
	Chiechi Raffaele	Brindisi	Brindisi	99	37	seminativo	3	0	86	10	8610	0,861	40,02	24,46	Disponibilità del proponente
						uliveto	2	1	14	45	11445	1,1445	59,11	47,29	Disponibilità del proponente
	Marinoci Rita	Brindisi	Brindisi	99	38	uliveto	2	0	96	99	9699	0,9699	50,09	40,07	Disponibilità del proponente
	De Palma Gaetano	Brindisi	Brindisi	99	52	seminativo	4	1	89	75	18975	1,8975	53,9	49	Disponibilità del proponente
	De Palma Gaetano	Brindisi	Brindisi	99	12	seminativo	3	3	6	60	30660	3,066	142,51	87,09	Disponibilità del proponente
	Mondatore Antonio Saponaro Maria	Brindisi	Brindisi	99	81	seminativo	3	0	38	8	3808	0,3808	17,7	10,82	Disponibilità del proponente
Mondatore Antonio Saponaro Maria	Brindisi	Brindisi	99	82	ente urbano/fabbricato	0	1	92	192	0,0192				Disponibilità del proponente	
Sotto impianto FV-Lo Spada	Petronella Giulia	Brindisi	Brindisi	66	34	vigneto	4	1	1	0	10100	1,01	91,28	59,99	Disponibilità del proponente
	Petronella Giulia	Brindisi	Brindisi	66	140	seminativo	4	1	0	0	10000	1	28,41	25,82	Disponibilità del proponente
	Petronella Giulia	Brindisi	Brindisi	66	141	seminativo	4	1	0	0	10000	1	28,41	25,82	Disponibilità del proponente
	Petronella Giulia	Brindisi	Brindisi	66	142	seminativo	4	1	0	0	10000	1	28,41	25,82	Disponibilità del proponente
	Petronella Giulia	Brindisi	Brindisi	66	145	vigneto	4	0	99	80	9980	0,998	90,2	59,27	Disponibilità del proponente
	Rubino Cosima	Brindisi	Brindisi	66	76	seminativo	4	1	85	92	18592	1,8592	52,81	48,01	Disponibilità del proponente
	Fiusco Giuseppe Nasta Giuditta	Brindisi	Brindisi	66	144	seminativo	3	0	45	78	4578	0,4578	21,28	13	Disponibilità del proponente
						vigneto	4	0	2	12	212	0,0212	1,92	1,26	
	Fiusco Giuseppe Nasta Giuditta	Brindisi	Brindisi	66	146	seminativo	3	0	45	85	4585	0,4585	21,31	13,02	Disponibilità del proponente
						vigneto	4	0	2	5	205	0,0205	1,85	1,22	
Fiusco Giuseppe Nasta Giuditta	Brindisi	Brindisi	66	147	seminativo	2	1	8	87	10887	1,0887	64,66	33,74	Disponibilità del proponente	
					vigneto	4	0	1	33	133	0,0133	1,2	0,79		
Sottoimpianto FV-Reslinco	Barretta Concetta	Brindisi	Brindisi	41	337	orto irrig	U	0	0	6	6	0,0006	0,11	0,06	Disponibilità del proponente
	Barretta Concetta	Brindisi	Brindisi	41	347	orto irrig	U	0	31	60	3160	0,316	57,12	32,64	Disponibilità del proponente
	Barretta Concetta	Brindisi	Brindisi	41	348	orto irrig	U	0	31	50	3150	0,315	56,94	32,54	Disponibilità del proponente
	Barretta Concetta	Brindisi	Brindisi	41	349	orto irrig	U	0	31	20	3120	0,312	56,4	32,23	Disponibilità del proponente
	Barretta Concetta	Brindisi	Brindisi	42	16	orto irrig	U	1	91	63	19163	1,9163	346,39	197,94	Disponibilità del proponente
	Barretta Concetta	Brindisi	Brindisi	42	17	seminativo	3	0	3	49	349	0,349	1,62	0,99	Disponibilità del proponente
						orto irrig	U	0	59	48	5948	0,5948	107,52	61,44	
	Barretta Concetta	Brindisi	Brindisi	42	66	seminativo	4	0	2	75	275	0,0275	0,78	0,71	Disponibilità del proponente
						orto irrig	U	0	30	25	3025	0,3025	54,68	31,25	
	Barretta Concetta	Brindisi	Brindisi	42	60	seminativo	3	0	45	29	4529	0,4529	21,05	12,86	Disponibilità del proponente
	Barretta Concetta	Brindisi	Brindisi	42	62	orto irrig	U	0	94	52	9452	0,9452	170,85	97,63	Disponibilità del proponente
	Melcarne Lorenzo	Brindisi	Brindisi	41	421	seminativo	4	0	77	60	7760	0,776	22,04	20,04	Disponibilità del proponente
	Melcarne Lorenzo	Brindisi	Brindisi	42	18	seminativo	4	0	73	8	7308	0,7308	20,76	18,87	Disponibilità del proponente
	Melcarne Lorenzo	Brindisi	Brindisi	42	19	seminativo	4	0	50	62	5062	0,5062	14,38	13,07	Disponibilità del proponente
	Melcarne Lorenzo	Brindisi	Brindisi	42	20	seminativo	4	0	40	58	4058	0,4058	11,53	10,48	Disponibilità del proponente
	Melcarne Lorenzo	Brindisi	Brindisi	42	21	seminativo	4	0	0	14	14	0,0014	0,04	0,04	Disponibilità del proponente
	Melcarne Roberto	Brindisi	Brindisi	42	73	seminativo	4	0	13	32	1332	0,1332	3,78	3,44	Disponibilità del proponente
	Melcarne Roberto	Brindisi	Brindisi	42	74	seminativo	4	0	13	98	1398	0,1398	3,97	3,61	Disponibilità del proponente
	Melcarne Roberto	Brindisi	Brindisi	42	75	seminativo	4	0	26	56	2656	0,2656	7,54	6,86	Disponibilità del proponente
	Melcarne Roberto	Brindisi	Brindisi	42	76	seminativo	4	0	9	78	978	0,0978	2,78	2,53	Disponibilità del proponente
Gassi Giuseppe	Brindisi	Brindisi	42	61	vigneto	4	0	31	90	3190	0,319	28,83	18,95	Disponibilità del proponente	

PIANO PARTICELLARE AREE IMPIANTO

Impianto agro-fotovoltaico FV-PINICELLE sito nel Comune di Brindisi (BR)

Impianto	Dati Catastali					Natura del terreno		Tot. Superficie					Reddito dominicale	Reddito agrario	Tipo di secondo
	Ditta	Provincia	Comune	Foglio	Paricella	Qualità	Classe	[ha]	[a]	[ca]	[mq]	[ha]			
Sottoimpianto FV-La Gonnella	Botrugno Marcello	Brindisi	Brindisi	108	109	orto	1	0	62	2	6202	0,6202	112,11	64,06	Disponibilità del proponente
						uliveto	3	0	18	1	1801	0,1801	7,44	6,05	
	Botrugno Marcello	Brindisi	Brindisi	108	110	orto	1	0	20	0	2000	0,2	36,15	20,66	Disponibilità del proponente
						uliveto	3	0	4	0	400	0,04	1,65	1,34	
						vigneto	4	0	2	92	292	0,0292	2,64	1,73	
	Botrugno Marcello	Brindisi	Brindisi	108	111	orto	1	1	7	64	10764	1,0764	194,57	111,18	Disponibilità del proponente
						uliveto	3	0	10	25	1025	0,1025	4,23	3,44	
	Botrugno Marcello Botrugno Giovanni	Brindisi	Brindisi	109	98	uliveto	2	0	55	0	5500	0,55	28,41	22,72	Disponibilità del proponente
						seminativo	3	1	92	81	19281	1,9281	89,62	54,77	
	Botrugno Marcello Botrugno Giovanni	Brindisi	Brindisi	133	24	seminativo	4	0	19	1	1901	0,1901	5,4	4,91	Disponibilità del proponente
	Botrugno Marcello Botrugno Giovanni	Brindisi	Brindisi	133	27	seminativo	4	1	52	40	15240	1,524	43,29	39,35	Disponibilità del proponente
						uliveto	3	0	3	1	301	0,0301	1,24	1,01	
	Botrugno Marcello Botrugno Giovanni	Brindisi	Brindisi	133	28	seminativo	4	0	43	16	4316	0,4316	12,26	11,15	Disponibilità del proponente
	Botrugno Marcello Botrugno Giovanni	Brindisi	Brindisi	133	179	seminativo	4	0	76	80	7680	0,768	21,82	19,83	Disponibilità del proponente
	Botrugno Marcello Botrugno Giovanni	Brindisi	Brindisi	133	178	seminativo	4	1	63	91	16391	1,6391	46,56	42,33	Disponibilità del proponente
						frutteto	U	0	0	91	91	0,0091	1,41	0,75	
	Botrugno Marcello Botrugno Giovanni	Brindisi	Brindisi	133	270	seminativo	4	4	2	95	40295	4,0295	114,46	104,05	Disponibilità del proponente
						uliveto	3	0	24	24	2424	0,2424	10,02	8,14	

PIANO PARTICELLARE OPERE DI CONNESSIONE

Impianto agro-fotovoltaico FV-PINICELLE sito nel Comune di Brindisi (BR)

Dati Catastali					Natura del terreno		Tot. Superficie				Reddito dominicale	Reddito agrario	Tipologia Opera	Tipo di accordo
Ditta	Provincia	Comune	Foglio	Particella	Qualità	classe	[ha]	[a]	[ca]	[mq]	[euro]	[euro]	[-]	[-]
Interferenza cavidotto MT interrato strada per Palmarini per la quale verrà richiesta la concessione														
Barretta Concetta	Brindisi	Brindisi	41	347	Orto Irrig	U		31	60	3.160	€ 57,12	€ 32,64	Impianto Cavidotto MT interrato	Disponibilità del Proponente
Barretta Concetta	Brindisi	Brindisi	41	337	Orto Irrig	U			6	6	€ 0,11	€ 0,06	Impianto Cavidotto MT interrato	Disponibilità del Proponente
Interferenza cavidotto MT interrato strada comunale per la quale verrà richiesta la concessione														
Greco Michele Greco Michele Angelo Greco Nunzio Michele	Brindisi	Brindisi	41	28	Seminativo	5	3	42	27	34.227	€ 44,19	€ 70,71	Cavidotto MT interrato	Asservimento e occupazione temporanea
Interferenza cavidotto MT interrato Ferrovia 2 Bologna Otranto per la quale verrà richiesta la concessione														
Società Agricola Scattapiatti S.R.L.	Brindisi	Brindisi	66	126	Semin Irrig	U	1	12	85	11.285	€ 203,99	€ 116,56	Cavidotto MT interrato	Asservimento e occupazione temporanea
					Vigneto	4		11	37	1.137	€ 10,28	€ 6,75		
Regione Puglia - Gestione Speciale ad Esaurimento Riforma Fondiaria con sede in Bari (BA)	Brindisi	Brindisi	66	127	Incolt Ster			13	14	1.314			Cavidotto MT interrato	Richiesta di concessione
Regione Puglia - Gestione Speciale ad Esaurimento Riforma Fondiaria con sede in Bari (BA)	Brindisi	Brindisi	66	118	Incolt Ster			2	30	230			Cavidotto MT interrato	Richiesta di concessione
Argese Emanuele	Brindisi	Brindisi	66	87	Seminativo	4	1	1	40	10.140	€ 28,80	€ 26,18	Impianto Cavidotto MT interrato	Disponibilità del Proponente
					Vigneto	4			5	5	€ 0,05	€ 0,03		
Argese Emanuele	Brindisi	Brindisi	66	88	Seminativo	4	1	1	45	10.145	€ 28,82	€ 26,20	Impianto Cavidotto MT interrato	Disponibilità del Proponente
Società Agricola Scattapiatti S.R.L.	Brindisi	Brindisi	66	89	Orto	1		90		9.000	€ 162,68	€ 92,96	Impianto Cavidotto MT interrato	Disponibilità del Proponente
					Seminativo	4	1	11	30	11.130	€ 31,61	€ 28,74		
Società Agricola Scattapiatti S.R.L.	Brindisi	Brindisi	66	90	Semin Irrig	U	1	1	90	10.190	€ 184,19	€ 105,25	Impianto Cavidotto MT interrato	Disponibilità del Proponente
Società Agricola Scattapiatti S.R.L.	Brindisi	Brindisi	66	96	Semin Irrig	U	1	25	50	12.550	€ 226,85	€ 129,63	Impianto Cavidotto MT interrato	Disponibilità del Proponente
Società Agricola Scattapiatti S.R.L.	Brindisi	Brindisi	66	97	Semin Irrig	U	1	25	50	12.550	€ 226,85	€ 129,63	Impianto Cavidotto MT interrato	Disponibilità del Proponente
Scarano Angelo	Brindisi	Brindisi	66	95	Seminativo	4	2	27		22.700	€ 64,48	€ 58,62	Cavidotto MT interrato	Asservimento e occupazione temporanea
					Vigneto	4	1	94		19.400	€ 175,34	€ 115,22		
Basile Armando Basile Teodoro	Brindisi	Brindisi	66	36	Semin Irrig	U	15	45	44	154.544	€ 2.793,54	€ 1.596,31	Cavidotto MT interrato Dorsale MT interrata 1	Asservimento e occupazione temporanea
					Uliveto	3		23	59	2.359	€ 9,75	€ 7,92		
					Seminativo	4	1	4	17	10.417	€ 29,59	€ 26,90		
Ungaro Teodoro	Brindisi	Brindisi	66	143	Seminativo	4	1			10.000	€ 28,41	€ 25,82	Cavidotto MT interrato Dorsale MT interrata 1	Asservimento e occupazione temporanea

PIANO PARTICELLARE OPERE DI CONNESSIONE

Impianto agro-fotovoltaico FV-PINICELLE sito nel Comune di Brindisi (BR)

Dati Catastali					Natura del terreno		Tot. Superficie				Reddito dominicale	Reddito agrario	Tipologia Opera	Tipo di accordo
Ditta	Provincia	Comune	Foglio	Particella	Qualità	classe	[ha]	[a]	[ca]	[mq]	[euro]	[euro]	[-]	[-]
Petronella Giulia	Brindisi	Brindisi	66	142	Seminativo	4	1			10.000	€ 28,41	€ 25,82	Impianto Cavidotto MT interrato	Disponibilità del Proponente
Società Agricola Scattapiatti S.R.L.	Brindisi	Brindisi	66	85	Semin Irrig	U	5	96	6	59.606	€ 1.077,44	€ 615,68	Impianto Cavidotto MT interrato	Disponibilità del Proponente
					Uliveto	3		15	94	1.594	€ 6,59	€ 5,35		
Interferenza cavidotto MT interrato Strada Comunale 14 per la quale verrà richiesta la concessione														
Basile Armando Basile Teodoro	Brindisi	Brindisi	99	1	Semin Irrig	U	7	39	49	73.949	€ 1.336,70	€ 763,83	Cavidotto MT interrato	Asservimento e occupazione temporanea
					Uliveto	2		2	36	236	€ 1,22	€ 0,98		
De Palma Gaetano	Brindisi	Brindisi	99	12	Seminativo	3	3	6	60	30.660	€ 142,51	€ 87,09	Impianto Cavidotto MT interrato	Disponibilità del Proponente
Chiechi Raffaele	Brindisi	Brindisi	99	37	Seminativo	3		86	10	8.610	€ 40,22	€ 24,46	Impianto Cavidotto MT interrato	Disponibilità del Proponente
					Uliveto	2	1	14	45	11.445	€ 59,11	€ 47,29		
Marinosci Rita	Brindisi	Brindisi	99	38	Uliveto	2		96	99	9.699	€ 50,09	€ 40,07	Impianto Cavidotto MT interrato	Disponibilità del Proponente
Interferenza dorsale MT interrata 1 - Strada Comunale 14 per la quale verrà richiesta la concessione														
Interferenza dorsale MT interrata 1 - Strada Provinciale 43 per Restinco per la quale verrà richiesta la concessione														
Ente Autonomo per l'Aquedotto Pugliese	Brindisi	Brindisi	103	15	Incolt Ster			17	1	1.701			Dorsale MT interrata 1	Richiesta di concessione
Interferenza dorsale MT interrata 1 - Strada Provinciale 43 per Restinco per la quale verrà richiesta la concessione														
Interferenza dorsale MT interrata 1 Strada Statale 7 per Mesagne per la quale verrà richiesta la concessione														
Interferenza dorsale MT interrata 1 Strada Provinciale 43 per Restinco per la quale verrà richiesta la concessione														
Interferenza dorsale MT interrata 1 - Strada Comunale 16 per la quale verrà richiesta la concessione														
Bufano Domenico	Brindisi	Brindisi	107	318	Seminativo	3	2	7	61	20.761	€ 96,50	€ 58,97	Dorsale MT interrata 1	Asservimento e occupazione temporanea
Bufano Domenico	Brindisi	Brindisi	107	322	Seminativo	3		81	22	8.122	€ 37,75	€ 23,07	Dorsale MT interrata 1	Asservimento e occupazione temporanea
Bufano Domenico	Brindisi	Brindisi	107	313	Seminativo	3	1	13	98	11.398	€ 52,98	€ 32,38	Dorsale MT interrata 1	Asservimento e occupazione temporanea
Leo Daniele Leo Giacomo Leo Maria	Brindisi	Brindisi	107	23	Vigneto	3		39	42	3.942	€ 42,75	€ 26,47	Dorsale MT interrata 1	Asservimento e occupazione temporanea
Del Grosso Francesco	Brindisi	Brindisi	107	191	Seminativo	3		87	80	8.780	€ 40,81	€ 24,94	Dorsale MT interrata 1	Asservimento e occupazione temporanea
De Stefano Maurizio De Stefano Vincenzo	Brindisi	Brindisi	107	125	Seminativo	3	3	99	45	39.945	€ 185,67	€ 113,46	Dorsale MT interrata 1	Asservimento e occupazione temporanea
Botrugno Giovanni Botrugno Marcello	Brindisi	Brindisi	133	178	Seminativo	4	1	63	91	16.391	€ 46,56	€ 42,33	Impianto Dorsale MT interrata 2	Disponibilità del Proponente
	Brindisi				Frutteto	U			91	91	€ 1,41	€ 0,75		

PIANO PARTICELLARE OPERE DI CONNESSIONE

Impianto agro-fotovoltaico FV-PINICELLE sito nel Comune di Brindisi (BR)

Dati Catastali					Natura del terreno		Tot. Superficie				Reddito dominicale	Reddito agrario	Tipologia Opera	Tipo di accordo
Ditta	Provincia	Comune	Foglio	Particella	Qualità	classe	[ha]	[a]	[ca]	[mq]	[euro]	[euro]	[-]	[-]
Ente Autonomo per l'Aquedotto Pugliese	Brindisi	Brindisi	133	141	Costr NO AB			10	40	1.040			Dorsale MT interrata 2	Richiesta di concessione
Interferenza dorsale MT interrata 2 - Strada per S. Donaci per la quale verrà richiesta la concessione														
Interferenza dorsale MT interrata 2 - Strada per Schiavoni per la quale verrà richiesta la concessione														
Tamburrano Cosima	Brindisi	Brindisi	107	573	Seminativo	3		23	61	2.361	€ 10,97	€ 6,71	Dorsale MT interrata 2	Asservimento e occupazione temporanea
Tamburrano Cosima	Brindisi	Brindisi	107	567	Seminativo	3		35		3.500	€ 16,27	€ 9,94	Dorsale MT interrata 2	Asservimento e occupazione temporanea
Tamburrano Cosima	Brindisi	Brindisi	107	564	Seminativo	3		32	75	3.275	€ 15,22	€ 9,30	Dorsale MT interrata 2	Asservimento e occupazione temporanea
Tamburrano Cosima	Brindisi	Brindisi	107	562	Seminativo	3		31	31	3.131	€ 14,55	€ 8,99	Dorsale MT interrata 2	Asservimento e occupazione temporanea
Ente Autonomo per l'Aquedotto Pugliese	Brindisi	Brindisi	107	553	Costr NO AB			13	36	1.336			Dorsale MT interrata 2	Richiesta di concessione
													Linea AT interrata	Accordo di condivisione
De Stefano Maurizio De Stefano Vincenzo	Brindisi	Brindisi	107	559	Seminativo	3		13	89	1.389	€ 6,46	€ 3,95	Dorsale MT interrata 2	Asservimento e occupazione temporanea
Tamburrano Cosima	Brindisi	Brindisi	107	163	Seminativo	3		2	88	288	€ 1,34	€ 0,82	Linea AT interrata	Accordo di condivisione
Solazzo Donato	Brindisi	Brindisi	107	164	Seminativo	3		28	93	2.893	€ 13,45	€ 8,22	Linea AT interrata	Accordo di condivisione
Solazzo Donato	Brindisi	Brindisi	107	28	Seminativo	3		2	14	214	€ 0,99	€ 0,61	Linea AT interrata	Accordo di condivisione
Interferenza linea AT interrata - Strada per Schiavoni per la quale verrà richiesta la concessione														
De Stefano Maurizio De Stefano Vincenzo	Brindisi	Brindisi	107	557	Seminativo	3	5	28	65	52.865	€ 245,72	€ 150,16	Dorsale MT interrata 2	Asservimento e occupazione temporanea
													Linea AT interrata	Accordo di condivisione
De Stefano Maurizio De Stefano Vincenzo	Brindisi	Brindisi	107	555	Seminativo	2	1	12	44	11.244	€ 66,78	€ 34,84	Dorsale MT interrata 2	Asservimento e occupazione temporanea
													Linea AT interrata	Accordo di condivisione
De Stefano Maurizio De Stefano Vincenzo	Brindisi	Brindisi	107	126	Seminativo	3		75	85	7.585	€ 35,26	€ 21,55	Dorsale MT interrata 1	Asservimento e occupazione temporanea
													Dorsale MT interrata 2	Asservimento e occupazione temporanea
													Linea AT interrata	Accordo di condivisione
Del Genio Pietro	Brindisi	Brindisi	107	188	Seminativo	3		84	16	8416	€ 39,12	€ 23,91	Dorsale MT interrata 1	Asservimento e occupazione temporanea
													Dorsale MT interrata 2	Asservimento e occupazione temporanea
													Sbarre condivise	Accordo di condivisione
													Linea AT interrata	Accordo di condivisione

PIANO PARTICELLARE OPERE DI CONNESSIONE

Impianto agro-fotovoltaico FV-PINICELLE sito nel Comune di Brindisi (BR)

Dati Catastali					Natura del terreno		Tot. Superficie				Reddito dominicale	Reddito agrario	Tipologia Opera	Tipo di accordo		
Ditta	Provincia	Comune	Foglio	Particella	Qualità	classe	[ha]	[a]	[ca]	[mq]	[euro]	[euro]	[-]	[-]		
Del Genio Pietro	Brindisi	Brindisi	107	67	Seminativo	3	1	10	15	11015	€ 51,20	€ 31,29	Dorsale MT interrata 1	Asservimento e occupazione temporanea		
															Dorsale MT interrata 2	Asservimento e occupazione temporanea
					Vigneto	3			72	72	€ 0,78	€ 0,48	SSEU	Esproprio o accordo bonario		
															Sbarre condivise	Accordo di condivisione
Celino Salvatore	Brindisi	Brindisi	107	596	Orto Irrig	U	5	47		54.700	€ 988,76	€ 565,00	Linea AT interrata Stazione di smistamento 150 kV	Accordo di condivisione		
Terna - Rete Elettrica Nazionale S.P.A. con sede in Roma (RM)	Brindisi	Brindisi	107	548	Ente Urbano		12	15	97	121.597			Linea AT interrata	Accordo di condivisione		
													Stazione Elettrica di Trasformazione (SE) della RTN 380/150 kV di Brindisi	Accordo di condivisione		

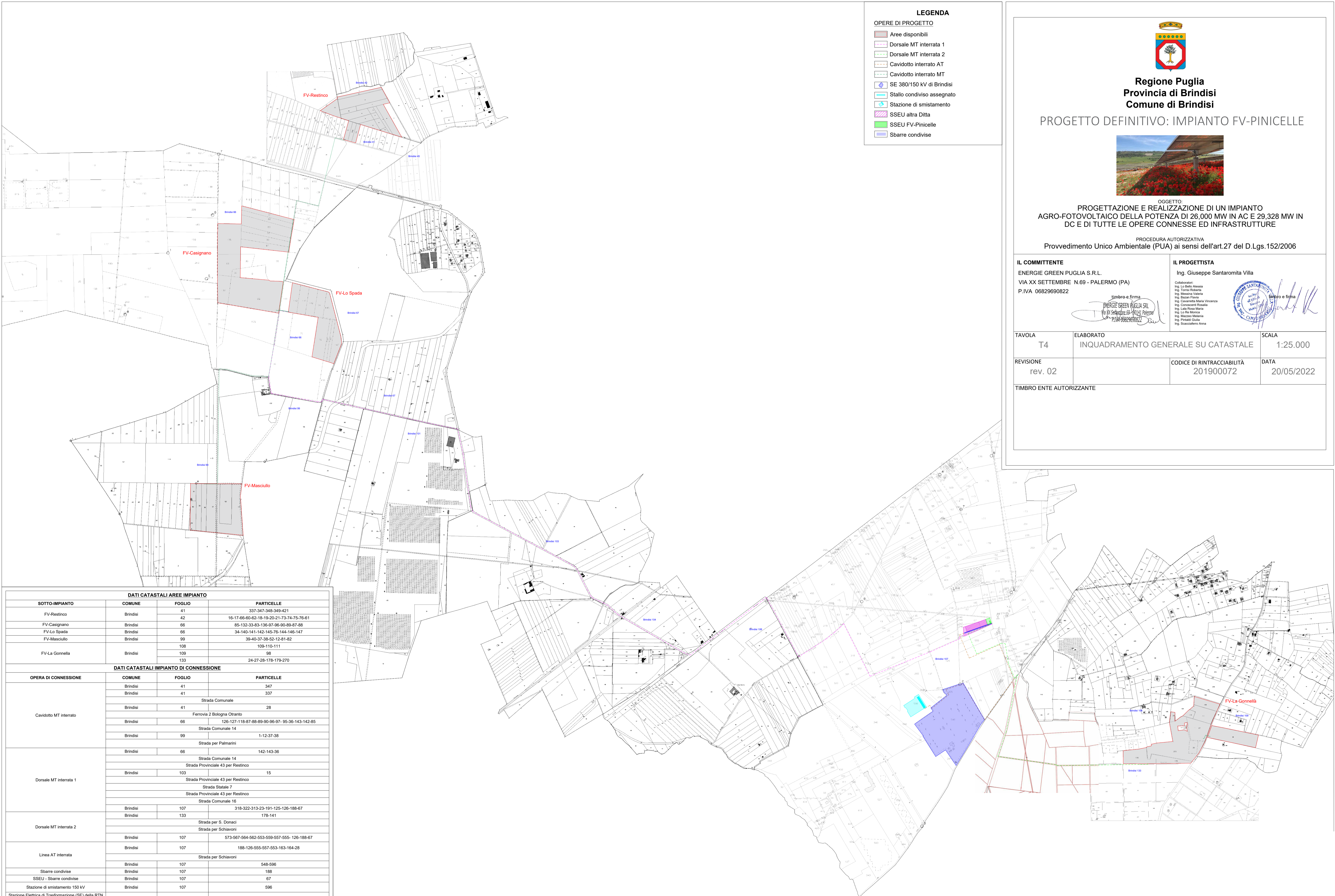

LEGENDA

OPERE DI PROGETTO

- Aree disponibili
- Dorsale MT interrata 1
- Dorsale MT interrata 2
- Cavidotto interrato AT
- Cavidotto interrato MT
- SE 380/150 kV di Brindisi
- Stallo condiviso assegnato
- Stazione di smistamento
- SSEU altra Ditta
- SSEU FV-Pinicelle
- Sbarre condivise



**Regione Puglia
Provincia di Brindisi
Comune di Brindisi**

PROGETTO DEFINITIVO: IMPIANTO FV-PINICELLE



OGGETTO:
**PROGETTAZIONE E REALIZZAZIONE DI UN IMPIANTO
AGRO-FOTOVOLTAICO DELLA POTENZA DI 26.000 MW IN AC E 29.328 MW IN
DC E DI TUTTE LE OPERE CONNESSE ED INFRASTRUTTURE**

PROCEDURA AUTORIZZATIVA
Provvedimento Unico Ambientale (PUA) ai sensi dell'art.27 del D.Lgs.152/2006

<p>IL COMMITTENTE ENERGIE GREEN PUGLIA S.R.L. VIA XX SETTEMBRE N.69 - PALERMO (PA) P.IVA 06829690822</p> <p style="text-align: right; font-size: small;">timbro e firma ENERGIE GREEN PUGLIA SRL Via XX Settembre 69 - 40141 Palermo P.IVA 06829690822</p>	<p>IL PROGETTISTA Ing. Giuseppe Santaromita Villa</p> <p style="font-size: x-small;">Collaboratori: Ing. Lo Bello Alessia Ing. Torris Roberto Ing. Massara Valeria Ing. Stefan Florin Ing. Covatta Maria Vincenza Ing. Conocenti Elisaveta Ing. Lala Rosa Maria Ing. Lo Re Monica Ing. Mazzone Melania Ing. Pinedi Giulia Ing. Scacciaturo Anna</p> <p style="text-align: right; font-size: small;">timbro e firma</p>	
TAVOLA T4	ELABORATO INQUADRAMENTO GENERALE SU CATASTALE	SCALA 1:25.000
REVISIONE rev. 02	CODICE DI RINTRACCIABILITÀ 201900072	DATA 20/05/2022
TIMBRO ENTE AUTORIZZANTE		

DATI CATASTALI AREE IMPIANTO			
SOTTO-IMPIANTO	COMUNE	FOGLIO	PARTICELLE
FV-Resinco	Brindisi	41	337-347-348-349-421
FV-Casignano	Brindisi	66	16-17-66-60-62-18-19-20-21-73-74-75-76-81
FV-La Spada	Brindisi	66	85-132-33-83-136-97-96-90-89-87-88
FV-Masciullo	Brindisi	99	34-140-141-142-145-76-144-146-147
		108	109-110-111
FV-La Gonnella	Brindisi	109	98
		133	24-27-28-178-179-270

DATI CATASTALI IMPIANTO DI CONNESSIONE			
OPERA DI CONNESSIONE	COMUNE	FOGLIO	PARTICELLE
Cavidotto MT interrato	Brindisi	41	347
	Brindisi	41	337
	Brindisi	41	Strada Comunale
	Brindisi	41	28
	Brindisi	66	Ferrovia 2 Bologna Otranto
	Brindisi	66	126-127-118-87-88-89-90-96-97-95-36-143-142-85
Dorsale MT interrata 1	Brindisi	99	1-12-37-38
	Brindisi	99	Strada per Palmarini
	Brindisi	66	142-143-36
	Brindisi	66	Strada Comunale 14
Dorsale MT interrata 2	Brindisi	103	Strada Provinciale 43 per Resinco
	Brindisi	103	15
	Brindisi	103	Strada Provinciale 43 per Resinco
	Brindisi	103	Strada Statale 7
	Brindisi	103	Strada Provinciale 43 per Resinco
Linea AT interrata	Brindisi	107	318-322-313-23-191-125-126-188-67
	Brindisi	133	178-141
	Brindisi	107	Strada per S. Donaci
Sbarre condivise	Brindisi	107	188
	Brindisi	107	Strada per Schiavoni
SSEU - Sbarre condivise	Brindisi	107	573-567-564-562-553-559-557-555-126-188-67
Stazione di smistamento 150 kV	Brindisi	107	188-126-555-557-553-163-164-28
Stazione Elettrica di Trasformazione (SE) della RTN 380/150 kV di Brindisi	Brindisi	107	548-596

Particelle interessate dalla sola fascia di rispetto dell'opera di connessione			
OPERA DI CONNESSIONE	COMUNE	FOGLIO	PARTICELLE
Cavidotto MT interrato	Brindisi	66	125-124-117
Dorsale MT interrata 2	Brindisi	107	190-18-316-317

Ufficio provinciale di: BRINDISI Territorio

Situazione aggiornata al : 16/10/2021

Immobile selezionato

Catasto: **Terreni** Comune: **BRINDISI** Codice: **B180**

Foglio: **66** Particella: **85**

Immobili individuati: **2**

Elenco Immobili Porzioni

Foglio	Particella	Sub	Porz	Qualità	Classe	ha	are	ca	Reddito dominicale	Reddito agrario
66	85		AA	SEMIN IRRIG	U	5	96	6	Euro:1.077,44	Euro: 615,68
66	85		AB	ULIVETO	3		15	94	Euro:6,59	Euro: 5,35

I redditi contraddistinti da (*) indicano che il reddito dominicale è stato calcolato tenendo conto delle deduzioni.

Ufficio provinciale di: BRINDISI Territorio

Situazione aggiornata al : 16/10/2021

Immobile selezionato

Catasto: **Terreni** Comune: **BRINDISI** Codice: **B180**

Foglio: **66** Particella: **85**

Elenco Intestati

	Nominativo o denominazione	Codice fiscale	Titolarità	Quota	Altri dati
<input checked="" type="radio"/>	SOCIETA' AGRICOLA SCATTAPIATTI S.R.L. con sede in BRINDISI (BR)	02248980746	Proprieta'	1/1	

Ufficio provinciale di: BRINDISI Territorio

Situazione aggiornata al : 16/10/2021

Dati della ricerca

Catasto: **Terreni**

Comune di: **BRINDISI** Codice: **B180**

Foglio: **66** Particella: **132**

Immobili individuati: **1**

Elenco Immobili

	Foglio	Particella	Sub	Qualità	Classe	ha	are	ca	Reddito dominicale	Reddito agrario	Partita	Porzioni ⁱ
<input checked="" type="radio"/>	66	132		SEMIN IRRIG	U	1	37		Euro:247,64	Euro:141,51		

I redditi contraddistinti da (*) indicano che il reddito dominicale è stato calcolato tenendo conto delle deduzioni.

Ufficio provinciale di: BRINDISI Territorio

Situazione aggiornata al : 16/10/2021

Immobile selezionato

Catasto: **Terreni** Comune: **BRINDISI** Codice: **B180**

Foglio: **66** Particella: **132**

Elenco Intestati

	Nominativo o denominazione	Codice fiscale	Titolarità	Quota	Altri dati
<input checked="" type="radio"/>	SOCIETA' AGRICOLA SCATTAPIATTI S.R.L. con sede in BRINDISI (BR)	02248980746	Proprieta'	1/1	

Ufficio provinciale di: BRINDISI Territorio

Situazione aggiornata al : 16/10/2021

Dati della ricerca

Catasto: **Terreni**

Comune di: **BRINDISI** Codice: **B180**

Foglio: **66** Particella: **33**

Immobili individuati: **1**

Elenco Immobili

	Foglio	Particella	Sub	Qualità	Classe	ha	are	ca	Reddito dominicale	Reddito agrario	Partita	Porzioni ¹
<input checked="" type="radio"/>	66	33		SEMIN IRRIG	U		24	30	Euro:43,92	Euro:25,10		

I redditi contraddistinti da (*) indicano che il reddito dominicale è stato calcolato tenendo conto delle deduzioni.

Ufficio provinciale di: BRINDISI Territorio

Situazione aggiornata al : 16/10/2021

Immobile selezionato

Catasto: **Terreni** Comune: **BRINDISI** Codice: **B180**

Foglio:**66** Particella:**33**

Elenco Intestati

	Nominativo o denominazione	Codice fiscale	Titolarità	Quota	Altri dati
<input checked="" type="radio"/>	SOCIETA' AGRICOLA SCATTAPIATTI S.R.L. con sede in BRINDISI (BR)	02248980746	Proprieta'	1/1	

Ufficio provinciale di: BRINDISI Territorio

Situazione aggiornata al : 16/10/2021

Dati della ricerca

Catasto: **Terreni**

Comune di: **BRINDISI** Codice: **B180**

Foglio: **66** Particella: **83**

Immobili individuati: **1**

Elenco Immobili

	Foglio	Particella	Sub	Qualità	Classe	ha	are	ca	Reddito dominicale	Reddito agrario	Partita	Porzioni ¹
<input checked="" type="radio"/>	66	83		SEMIN IRRIG	U	1	66	40	Euro:300,78	Euro:171,88		

I redditi contraddistinti da (*) indicano che il reddito dominicale è stato calcolato tenendo conto delle deduzioni.

Ufficio provinciale di: BRINDISI Territorio

Situazione aggiornata al : 16/10/2021

Immobile selezionato

Catasto: **Terreni** Comune: **BRINDISI** Codice: **B180**

Foglio: **66** Particella: **83**

Elenco Intestati

	Nominativo o denominazione	Codice fiscale	Titolarità	Quota	Altri dati
<input checked="" type="radio"/>	SOCIETA' AGRICOLA SCATTAPIATTI S.R.L. con sede in BRINDISI (BR)	02248980746	Proprieta'	1/1	

Ufficio provinciale di: BRINDISI Territorio

Situazione aggiornata al : 16/10/2021

Dati della ricerca

Catasto: **Terreni**

Comune di: **BRINDISI** Codice: **B180**

Foglio: **66** Particella: **136**

Immobili individuati: **1**

Elenco Immobili

	Foglio	Particella	Sub	Qualità	Classe	ha	are	ca	Reddito dominicale	Reddito agrario	Partita	Porzioni ¹
<input checked="" type="radio"/>	66	136		SEMIN IRRIG	U	2	78	30	Euro:503,05	Euro:287,46		

I redditi contraddistinti da (*) indicano che il reddito dominicale è stato calcolato tenendo conto delle deduzioni.

Ufficio provinciale di: BRINDISI Territorio

Situazione aggiornata al : 16/10/2021

Immobile selezionato

Catasto: **Terreni** Comune: **BRINDISI** Codice: **B180**

Foglio:**66** Particella:**136**

Elenco Intestati

	Nominativo o denominazione	Codice fiscale	Titolarità	Quota	Altri dati
<input checked="" type="radio"/>	SOCIETA' AGRICOLA SCATTAPIATTI S.R.L. con sede in BRINDISI (BR)	02248980746	Proprieta'	1/1	

Ufficio provinciale di: BRINDISI Territorio

Situazione aggiornata al : 16/10/2021

Dati della ricerca

Catasto: **Terreni**
Comune di: **BRINDISI** Codice: **B180**
Foglio: **66** Particella: **97**
Immobili individuati: **1**

Elenco Immobili

	Foglio	Particella	Sub	Qualità	Classe	ha	are	ca	Reddito dominicale	Reddito agrario	Partita	Porzioni ¹
<input checked="" type="radio"/>	66	97		SEMIN IRRIG	U	1	25	50	Euro:226,85	Euro:129,63		

I redditi contraddistinti da (*) indicano che il reddito dominicale è stato calcolato tenendo conto delle deduzioni.

Ufficio provinciale di: BRINDISI Territorio

Situazione aggiornata al : 16/10/2021

Immobile selezionato

Catasto: **Terreni** Comune: **BRINDISI** Codice: **B180**
Foglio: **66** Particella: **97**

Elenco Intestati

	Nominativo o denominazione	Codice fiscale	Titolarità	Quota	Altri dati
<input checked="" type="radio"/>	SOCIETA' AGRICOLA SCATTAPIATTI S.R.L. con sede in BRINDISI (BR)	02248980746	Proprieta'	1/1	

Ufficio provinciale di: BRINDISI Territorio

Situazione aggiornata al : 16/10/2021

Dati della ricerca

Catasto: **Terreni**

Comune di: **BRINDISI** Codice: **B180**

Foglio: **66** Particella: **96**

Immobili individuati: **1**

Elenco Immobili

	Foglio	Particella	Sub	Qualità	Classe	ha	are	ca	Reddito dominicale	Reddito agrario	Partita	Porzioni ¹
<input checked="" type="radio"/>	66	96		SEMIN IRRIG	U	1	25	50	Euro:226,85	Euro:129,63		

I redditi contraddistinti da (*) indicano che il reddito dominicale è stato calcolato tenendo conto delle deduzioni.

Ufficio provinciale di: BRINDISI Territorio

Situazione aggiornata al : 16/10/2021

Immobile selezionato

Catasto: **Terreni** Comune: **BRINDISI** Codice: **B180**

Foglio:**66** Particella:**96**

Elenco Intestati

	Nominativo o denominazione	Codice fiscale	Titolarità	Quota	Altri dati
<input checked="" type="radio"/>	SOCIETA' AGRICOLA SCATTAPIATTI S.R.L. con sede in BRINDISI (BR)	02248980746	Proprieta'	1/1	

Ufficio provinciale di: BRINDISI Territorio

Situazione aggiornata al : 16/10/2021

Dati della ricerca

Catasto: **Terreni**

Comune di: **BRINDISI** Codice: **B180**

Foglio: **66** Particella: **90**

Immobili individuati: **1**

Elenco Immobili

	Foglio	Particella	Sub	Qualità	Classe	ha	are	ca	Reddito dominicale	Reddito agrario	Partita	Porzioni ¹
<input checked="" type="radio"/>	66	90		SEMIN IRRIG	U	1	1	90	Euro:184,19	Euro:105,25		

I redditi contraddistinti da (*) indicano che il reddito dominicale è stato calcolato tenendo conto delle deduzioni.

Ufficio provinciale di: BRINDISI Territorio

Situazione aggiornata al : 16/10/2021

Immobile selezionato

Catasto: **Terreni** Comune: **BRINDISI** Codice: **B180**

Foglio: **66** Particella: **90**

Elenco Intestati

	Nominativo o denominazione	Codice fiscale	Titolarità	Quota	Altri dati
<input checked="" type="radio"/>	SOCIETA' AGRICOLA SCATTAPIATTI S.R.L. con sede in BRINDISI (BR)	02248980746	Proprieta'	1/1	

Ufficio provinciale di: BRINDISI Territorio

Situazione aggiornata al : 16/10/2021

Immobile selezionato

Catasto: Terreni Comune: BRINDISI Codice: B180
Foglio:66 Particella:89
Immobili individuati: 2

Elenco Immobili Porzioni

Foglio	Particella	Sub	Porz	Qualità	Classe	ha	are	ca	Reddito dominicale	Reddito agrario
66	89		AA	ORTO	1		90		Euro:162,68	Euro: 92,96
66	89		AB	SEMINATIVO	4	1	11	30	Euro:31,61	Euro: 28,74

I redditi contraddistinti da (*) indicano che il reddito dominicale è stato calcolato tenendo conto delle deduzioni.

Ufficio provinciale di: BRINDISI Territorio

Situazione aggiornata al : 16/10/2021

Immobile selezionato

Catasto: Terreni Comune: BRINDISI Codice: B180
Foglio:66 Particella:89

Elenco Intestati

	Nominativo o denominazione	Codice fiscale	Titolarità	Quota	Altri dati
<input checked="" type="radio"/>	SOCIETA' AGRICOLA SCATTAPIATTI S.R.L. con sede in BRINDISI (BR)	02248980746	Proprieta'	1/1	

Ufficio provinciale di: BRINDISI Territorio

Situazione aggiornata al : 16/10/2021

Immobile selezionato

Catasto: Terreni Comune: BRINDISI Codice: B180
Foglio:66 Particella:87
Immobili individuati: 2

Elenco Immobili Porzioni

Foglio	Particella	Sub	Porz	Qualità	Classe	ha	are	ca	Reddito dominicale	Reddito agrario
66	87		AA	SEMINATIVO	4	1	1	40	Euro:28,80	Euro: 26,18
66	87		AB	VIGNETO	4			5	Euro:0,05	Euro: 0,03

I redditi contraddistinti da (*) indicano che il reddito dominicale è stato calcolato tenendo conto delle deduzioni.

Ufficio provinciale di: BRINDISI Territorio

Situazione aggiornata al : 16/10/2021

Immobile selezionato

Catasto: Terreni Comune: BRINDISI Codice: B180
Foglio:66 Particella:87

Elenco Intestati

	Nominativo o denominazione	Codice fiscale	Titolarità	Quota	Altri dati
<input checked="" type="radio"/>	ARGESE EMANUELE nato a MESAGNE (BR) il 04/02/1955	RGSMNL55B04F152H	Proprieta'	1/1	

Ufficio provinciale di: BRINDISI Territorio

Situazione aggiornata al : 16/10/2021

Dati della ricerca

Catasto: **Terreni**
Comune di: **BRINDISI** Codice: **B180**
Foglio: **66** Particella: **88**
Immobili individuati: **1**

Elenco Immobili

	Foglio	Particella	Sub	Qualità	Classe	ha	are	ca	Reddito dominicale	Reddito agrario	Partita	Porzioni ⓘ
<input checked="" type="radio"/>	66	88		SEMINATIVO	4	1	1	45	Euro:28,82	Euro:26,20		

I redditi contraddistinti da (*) indicano che il reddito dominicale è stato calcolato tenendo conto delle deduzioni.

Ufficio provinciale di: BRINDISI Territorio

Situazione aggiornata al : 16/10/2021

Immobile selezionato

Catasto: **Terreni** Comune: **BRINDISI** Codice: **B180**
Foglio: **66** Particella: **88**

Elenco Intestati

	Nominativo o denominazione	Codice fiscale	Titolarità	Quota	Altri dati
<input checked="" type="radio"/>	ARGESE EMANUELE nato a MESAGNE (BR) il 04/02/1955	RGSMNL55B04F152H	Proprieta'	1/1	

Ufficio provinciale di: BRINDISI Territorio

Situazione aggiornata al : 16/10/2021

Dati della ricerca

Catasto: **Terreni**

Comune di: **BRINDISI** Codice: **B180**

Foglio: **99** Particella: **39**

Immobili individuati: **1**

Elenco Immobili

	Foglio	Particella	Sub	Qualità	Classe	ha	are	ca	Reddito dominicale	Reddito agrario	Partita	Porzioni ?
<input checked="" type="radio"/>	99	39		VIGNETO	4		96	83	Euro:87,51	Euro:57,51	151388	

I redditi contraddistinti da (*) indicano che il reddito dominicale è stato calcolato tenendo conto delle deduzioni.

Ufficio provinciale di: BRINDISI Territorio

Situazione aggiornata al : 16/10/2021

Immobile selezionato

Catasto: **Terreni** Comune: **BRINDISI** Codice: **B180**

Foglio:**99** Particella:**39**

Elenco Intestati

	Nominativo o denominazione	Codice fiscale	Titolarietà	Quota	Altri dati
<input checked="" type="radio"/>	PARISI ADDOLORATA nata a SAN VITO DEI NORMANNI (BR) il 09/04/1954	PRSDLR54D49I396O	Proprieta'	1000/1000	

Ufficio provinciale di: BRINDISI Territorio

Situazione aggiornata al : 16/10/2021

Dati della ricerca

Catasto: **Terreni**

Comune di: **BRINDISI** Codice: **B180**

Foglio: **99** Particella: **40**

Immobili individuati: **1**

Elenco Immobili

	Foglio	Particella	Sub	Qualità	Classe	ha	are	ca	Reddito dominicale	Reddito agrario	Partita	Porzioni ¹
<input checked="" type="radio"/>	99	40		VIGNETO	4		66	63	Euro:60,22	Euro:39,57	151388	

I redditi contraddistinti da (*) indicano che il reddito dominicale è stato calcolato tenendo conto delle deduzioni.

Ufficio provinciale di: BRINDISI Territorio

Situazione aggiornata al : 16/10/2021

Immobile selezionato

Catasto: **Terreni** Comune: **BRINDISI** Codice: **B180**

Foglio: **99** Particella: **40**

Elenco Intestati

	Nominativo o denominazione	Codice fiscale	Titolarità	Quota	Altri dati
<input checked="" type="radio"/>	PARISI ADDOLORATA nata a SAN VITO DEI NORMANNI (BR) il 09/04/1954	PRSDLR54D49I396O	Proprieta'	1000/1000	

Ufficio provinciale di: BRINDISI Territorio

Situazione aggiornata al : 16/10/2021

Immobile selezionato

Catasto: Terreni Comune: BRINDISI Codice: B180
Foglio:99 Particella:37
Immobili individuati: 2

Elenco Immobili Porzioni

Foglio	Particella	Sub	Porz	Qualità	Classe	ha	are	ca	Reddito dominicale	Reddito agrario
99	37		AA	SEMINATIVO	3		86	10	Euro:40,02	Euro: 24,46
99	37		AB	ULIVETO	2	1	14	45	Euro:59,11	Euro: 47,29

I redditi contraddistinti da (*) indicano che il reddito dominicale è stato calcolato tenendo conto delle deduzioni.

Ufficio provinciale di: BRINDISI Territorio

Situazione aggiornata al : 16/10/2021

Immobile selezionato

Catasto: Terreni Comune: BRINDISI Codice: B180
Foglio:99 Particella:37

Elenco Intestati

	Nominativo o denominazione	Codice fiscale	Titolarità	Quota	Altri dati
<input checked="" type="radio"/>	CHIECHI RAFFAELE nato a BRINDISI (BR) il 18/04/1953	CHCRFL53D18B180H	Proprieta'	1/1	

Ufficio provinciale di: BRINDISI Territorio

Situazione aggiornata al : 16/10/2021

Dati della ricerca

Catasto: **Terreni**

Comune di: **BRINDISI** Codice: **B180**

Foglio: **99** Particella: **38**

Immobili individuati: **1**

Elenco Immobili

	Foglio	Particella	Sub	Qualità	Classe	ha	are	ca	Reddito dominicale	Reddito agrario	Partita	Porzioni ⁱ
<input checked="" type="radio"/>	99	38		ULIVETO	2		96	99	Euro:50,09	Euro:40,07		

I redditi contraddistinti da (*) indicano che il reddito dominicale è stato calcolato tenendo conto delle deduzioni.

Ufficio provinciale di: BRINDISI Territorio

Situazione aggiornata al : 16/10/2021

Immobile selezionato

Catasto: **Terreni** Comune: **BRINDISI** Codice: **B180**

Foglio: **99** Particella: **38**

Elenco Intestati

	Nominativo o denominazione	Codice fiscale	Titolarità	Quota	Altri dati
<input checked="" type="radio"/>	MARINOSCI RITA nata a MESAGNE (BR) il 03/08/1952	MRNRTI52M43F152X	Proprieta'		

Ufficio provinciale di: BRINDISI Territorio

Situazione aggiornata al : 16/10/2021

Dati della ricerca

Catasto: **Terreni**

Comune di: **BRINDISI** Codice: **B180**

Foglio: **99** Particella: **52**

Immobili individuati: **1**

Elenco Immobili

	Foglio	Particella	Sub	Qualità	Classe	ha	are	ca	Reddito dominicale	Reddito agrario	Partita	Porzioni ⓘ
<input checked="" type="radio"/>	99	52		SEMINATIVO	4	1	89	75	Euro:53,90	Euro:49,00	22518	

I redditi contraddistinti da (*) indicano che il reddito dominicale è stato calcolato tenendo conto delle deduzioni.

Ufficio provinciale di: BRINDISI Territorio

Situazione aggiornata al : 16/10/2021

Immobile selezionato

Catasto: **Terreni** Comune: **BRINDISI** Codice: **B180**

Foglio:**99** Particella:**52**

Elenco Intestati

	Nominativo o denominazione	Codice fiscale	Titolarità	Quota	Altri dati
<input checked="" type="radio"/>	DE PALMA GAETANO nato a LECCE (LE) il 18/04/1939	DPLGTD39D18E506E	Proprieta'	1/1	

Ufficio provinciale di: BRINDISI Territorio

Situazione aggiornata al : 16/10/2021

Dati della ricerca

Catasto: **Terreni**

Comune di: **BRINDISI** Codice: **B180**

Foglio: **99** Particella: **12**

Immobili individuati: **1**

Elenco Immobili

	Foglio	Particella	Sub	Qualità	Classe	ha	are	ca	Reddito dominicale	Reddito agrario	Partita	Porzioni 
<input checked="" type="radio"/>	99	12		SEMINATIVO	3	3	6	60	Euro:142,51	Euro:87,09		

I redditi contraddistinti da (*) indicano che il reddito dominicale è stato calcolato tenendo conto delle deduzioni.

Ufficio provinciale di: BRINDISI Territorio

Situazione aggiornata al : 16/10/2021

Immobile selezionato

Catasto: **Terreni** Comune: **BRINDISI** Codice: **B180**

Foglio:**99** Particella:**12**

Elenco Intestati

	Nominativo o denominazione	Codice fiscale	Titolarità	Quota	Altri dati
<input checked="" type="radio"/>	DE PALMA GAETANO nato a LECCE (LE) il 18/04/1939	DPLGTN39D18E506E	Proprieta'	1/1	

Ufficio provinciale di: BRINDISI Territorio

Situazione aggiornata al : 16/10/2021

Dati della ricerca

Catasto: **Terreni**

Comune di: **BRINDISI** Codice: **B180**

Foglio: **99** Particella: **81**

Immobili individuati: **1**

Elenco Immobili

	Foglio	Particella	Sub	Qualità	Classe	ha	are	ca	Reddito dominicale	Reddito agrario	Partita	Porzioni ¹
<input checked="" type="radio"/>	99	81		SEMINATIVO	3		38	8	Euro:17,70	Euro:10,82		

I redditi contraddistinti da (*) indicano che il reddito dominicale è stato calcolato tenendo conto delle deduzioni.

Ufficio provinciale di: BRINDISI Territorio

Situazione aggiornata al : 16/10/2021

Immobile selezionato

Catasto: **Terreni** Comune: **BRINDISI** Codice: **B180**

Foglio:**99** Particella:**81**

Elenco Intestati

	Nominativo o denominazione	Codice fiscale	Titolarità	Quota	Altri dati
<input type="radio"/>	MONDATORE ANTONIO nato a BRINDISI (BR) il 05/01/1950	MNDNTN50A05B180L	Proprieta'	1/2	
<input type="radio"/>	SAPONARO MARIA nata a BRINDISI (BR) il 02/09/1952	SPNMRA52P42B180A	Proprieta'	1/2	

Ufficio provinciale di: BRINDISI Territorio

Situazione aggiornata al : 27/10/2021

Dati della ricerca

Catasto: **Terreni**
Comune di: **BRINDISI** Codice: **B180**
Foglio: **99** Particella: **82**
Immobili individuati: **1**

Elenco Immobili

	Foglio	Particella	Sub	Qualità	Classe	ha	are	ca	Reddito dominicale	Reddito agrario	Partita	Porzioni (i)
<input checked="" type="radio"/>	99	82		ENTE URBANO			1	92	Euro:		Area di enti urbani e promiscui	

I redditi contraddistinti da (*) indicano che il reddito dominicale è stato calcolato tenendo conto delle deduzioni.

Ufficio provinciale di: BRINDISI Territorio

Situazione aggiornata al : 27/10/2021

Dati della ricerca

Catasto: **Fabbricati**
Comune di: **BRINDISI** Codice: **B180**
Foglio: **99** Particella: **82**
Immobili individuati: **2**

Elenco Immobili

	Foglio	Particella	Sub	Indirizzo	Zona cens	Categoria	Classe	Consistenza	Rendita	Partita	Altri Dati (i)
<input type="radio"/>	99	82	1	BRINDISI						Soppressa	SI
<input type="radio"/>	99	82	3	BRINDISI CONTRADA VACCARO, SNC Piano T	1	C/2	3	30 mq	Euro:116,20		

Ufficio provinciale di: BRINDISI Territorio

Situazione aggiornata al : 27/10/2021

Immobile selezionato

Catasto: **Fabbricati** Comune: **BRINDISI** Codice: **B180**
Foglio:99 Particella:82 Subalterno:3

Elenco Intestati

	Nominativo o denominazione	Codice fiscale	Titolarità	Quota	Altri dati
<input type="radio"/>	MONDATORE ANTONIO nato a BRINDISI (BR) il 05/01/1950	MNDNTN50A05B180L	Proprieta'	1/2	
<input type="radio"/>	SAPONARO MARIA nata a BRINDISI (BR) il 02/09/1952	SPNMRA52P42B180A	Proprieta'	1/2	

Ufficio provinciale di: BRINDISI Territorio

Situazione aggiornata al : 16/10/2021

Dati della ricerca

Catasto: **Terreni**

Comune di: **BRINDISI** Codice: **B180**

Foglio: **66** Particella: **34**

Immobili individuati: **1**

Elenco Immobili

	Foglio	Particella	Sub	Qualità	Classe	ha	are	ca	Reddito dominicale	Reddito agrario	Partita	Porzioni ⁱ
<input checked="" type="radio"/>	66	34		VIGNETO	4	1	1		Euro:91,28	Euro:59,99	21384	

I redditi contraddistinti da (*) indicano che il reddito dominicale è stato calcolato tenendo conto delle deduzioni.

Ufficio provinciale di: BRINDISI Territorio

Situazione aggiornata al : 16/10/2021

Immobile selezionato

Catasto: **Terreni** Comune: **BRINDISI** Codice: **B180**

Foglio: **66** Particella: **34**

Elenco Intestati

	Nominativo o denominazione	Codice fiscale	Titolarità	Quota	Altri dati
<input checked="" type="radio"/>	PETRONELLA GIULIA nata a RUTIGLIANO (BA) il 23/10/1947	PTRGLI47R63H643O	Proprieta'	1/1	

Ufficio provinciale di: BRINDISI Territorio

Situazione aggiornata al : 16/10/2021

Dati della ricerca

Catasto: **Terreni**

Comune di: **BRINDISI** Codice: **B180**

Foglio: **66** Particella: **140**

Immobili individuati: **1**

Elenco Immobili

	Foglio	Particella	Sub	Qualità	Classe	ha	are	ca	Reddito dominicale	Reddito agrario	Partita	Porzioni ¹
<input checked="" type="radio"/>	66	140		SEMINATIVO	4	1			Euro:28,41	Euro:25,82		

I redditi contraddistinti da (*) indicano che il reddito dominicale è stato calcolato tenendo conto delle deduzioni.

Ufficio provinciale di: BRINDISI Territorio

Situazione aggiornata al : 16/10/2021

Immobile selezionato

Catasto: **Terreni** Comune: **BRINDISI** Codice: **B180**

Foglio:66 Particella:140

Elenco Intestati

	Nominativo o denominazione	Codice fiscale	Titolarità	Quota	Altri dati
<input checked="" type="radio"/>	PETRONELLA GIULIA nata a RUTIGLIANO (BA) il 23/10/1947	PTRGLI47R63H643O	Proprieta'	1/1	

Ufficio provinciale di: BRINDISI Territorio

Situazione aggiornata al : 16/10/2021

Dati della ricerca

Catasto: **Terreni**

Comune di: **BRINDISI** Codice: **B180**

Foglio: **66** Particella: **141**

Immobili individuati: **1**

Elenco Immobili

	Foglio	Particella	Sub	Qualità	Classe	ha	are	ca	Reddito dominicale	Reddito agrario	Partita	Porzioni ¹
<input checked="" type="radio"/>	66	141		SEMINATIVO	4	1			Euro:28,41	Euro:25,82		

I redditi contraddistinti da (*) indicano che il reddito dominicale è stato calcolato tenendo conto delle deduzioni.

Ufficio provinciale di: BRINDISI Territorio

Situazione aggiornata al : 16/10/2021

Immobile selezionato

Catasto: **Terreni** Comune: **BRINDISI** Codice: **B180**

Foglio:66 Particella:141

Elenco Intestati

	Nominativo o denominazione	Codice fiscale	Titolarità	Quota	Altri dati
<input checked="" type="radio"/>	PETRONELLA GIULIA nata a RUTIGLIANO (BA) il 23/10/1947	PTRGLI47R63H6430	Proprieta'	1/1	

Ufficio provinciale di: BRINDISI Territorio

Situazione aggiornata al : 16/10/2021

Dati della ricerca

Catasto: **Terreni**

Comune di: **BRINDISI** Codice: **B180**

Foglio: **66** Particella: **142**

Immobili individuati: **1**

Elenco Immobili

	Foglio	Particella	Sub	Qualità	Classe	ha	are	ca	Reddito dominicale	Reddito agrario	Partita	Porzioni ¹
<input checked="" type="radio"/>	66	142		SEMINATIVO	4	1			Euro:28,41	Euro:25,82		

I redditi contraddistinti da (*) indicano che il reddito dominicale è stato calcolato tenendo conto delle deduzioni.

Ufficio provinciale di: BRINDISI Territorio

Situazione aggiornata al : 16/10/2021

Immobile selezionato

Catasto: **Terreni** Comune: **BRINDISI** Codice: **B180**

Foglio:**66** Particella:**142**

Elenco Intestati

	Nominativo o denominazione	Codice fiscale	Titolarità	Quota	Altri dati
<input checked="" type="radio"/>	PETRONELLA GIULIA nata a RUTIGLIANO (BA) il 23/10/1947	PTRGLI47R63H643O	Proprieta'	1/1	

Ufficio provinciale di: BRINDISI Territorio

Situazione aggiornata al : 16/10/2021

Dati della ricerca

Catasto: **Terreni**

Comune di: **BRINDISI** Codice: **B180**

Foglio: **66** Particella: **145**

Immobili individuati: **1**

Elenco Immobili

	Foglio	Particella	Sub	Qualità	Classe	ha	are	ca	Reddito dominicale	Reddito agrario	Partita	Porzioni ¹
<input checked="" type="radio"/>	66	145		VIGNETO	4		99	80	Euro:90,20	Euro:59,27	21385	

I redditi contraddistinti da (*) indicano che il reddito dominicale è stato calcolato tenendo conto delle deduzioni.

Ufficio provinciale di: BRINDISI Territorio

Situazione aggiornata al : 16/10/2021

Immobile selezionato

Catasto: **Terreni** Comune: **BRINDISI** Codice: **B180**

Foglio:66 Particella:145

Elenco Intestati

	Nominativo o denominazione	Codice fiscale	Titolarità	Quota	Altri dati
<input checked="" type="radio"/>	PETRONELLA GIULIA nata a RUTIGLIANO (BA) il 23/10/1947	PTRGLI47R63H643O	Proprieta'		

Ufficio provinciale di: BRINDISI Territorio

Situazione aggiornata al : 16/10/2021

Dati della ricerca

Catasto: **Terreni**

Comune di: **BRINDISI** Codice: **B180**

Foglio: **66** Particella: **76**

Immobili individuati: **1**

Elenco Immobili

	Foglio	Particella	Sub	Qualità	Classe	ha	are	ca	Reddito dominicale	Reddito agrario	Partita	Porzioni ¹
<input checked="" type="radio"/>	66	76		SEMINATIVO	4	1	85	92	Euro:52,81	Euro:48,01		

I redditi contraddistinti da (*) indicano che il reddito dominicale è stato calcolato tenendo conto delle deduzioni.

Ufficio provinciale di: BRINDISI Territorio

Situazione aggiornata al : 16/10/2021

Immobile selezionato

Catasto: **Terreni** Comune: **BRINDISI** Codice: **B180**

Foglio:**66** Particella:**76**

Elenco Intestati

	Nominativo o denominazione	Codice fiscale	Titolarità	Quota	Altri dati
<input checked="" type="radio"/>	RUBINO COSIMA nata a BRINDISI (BR) il 22/03/1955	RBNC55C62B180V	Proprieta'	1/1	

Ufficio provinciale di: BRINDISI Territorio

Situazione aggiornata al : 16/10/2021

Immobile selezionato

Catasto: Terreni Comune: BRINDISI Codice: B180
Foglio:66 Particella:144
Immobili individuati: 2

Elenco Immobili Porzioni

Foglio	Particella	Sub	Porz	Qualità	Classe	ha	are	ca	Reddito dominicale	Reddito agrario
66	144		AA	SEMINATIVO	3		45	78	Euro:21,28	Euro: 13,00
66	144		AB	VIGNETO	4		2	12	Euro:1,92	Euro: 1,26

I redditi contraddistinti da (*) indicano che il reddito dominicale è stato calcolato tenendo conto delle deduzioni.

Ufficio provinciale di: BRINDISI Territorio

Situazione aggiornata al : 16/10/2021

Immobile selezionato

Catasto: Terreni Comune: BRINDISI Codice: B180
Foglio:66 Particella:144

Elenco Intestati

	Nominativo o denominazione	Codice fiscale	Titolarità	Quota	Altri dati
<input type="radio"/>	FIUSCO GIUSEPPE nato a BRINDISI (BR) il 04/08/1957	FSCGPP57M04B180N	Proprieta'	1/2	
<input type="radio"/>	NASTA GIUDITTA nata a BRINDISI (BR) il 17/12/1957	NSTGTT57T57B180B	Proprieta'	1/2	

Ufficio provinciale di: BRINDISI Territorio

Situazione aggiornata al : 16/10/2021

Immobile selezionato

Catasto: Terreni Comune: BRINDISI Codice: B180
Foglio:66 Particella:146
Immobili individuati: 2

Elenco Immobili Porzioni

Foglio	Particella	Sub	Porz	Qualità	Classe	ha	are	ca	Reddito dominicale	Reddito agrario
66	146		AA	SEMINATIVO	3		45	85	Euro:21,31	Euro: 13,02
66	146		AB	VIGNETO	4		2	5	Euro:1,85	Euro: 1,22

I redditi contraddistinti da (*) indicano che il reddito dominicale è stato calcolato tenendo conto delle deduzioni.

Ufficio provinciale di: BRINDISI Territorio

Situazione aggiornata al : 16/10/2021

Immobile selezionato

Catasto: Terreni Comune: BRINDISI Codice: B180
Foglio:66 Particella:146

Elenco Intestati

	Nominativo o denominazione	Codice fiscale	Titolarità	Quota	Altri dati
<input type="radio"/>	FIUSCO GIUSEPPE nato a BRINDISI (BR) il 04/08/1957	FSCGPP57M04B180N	Proprieta'	1/2	
<input type="radio"/>	NASTA GIUDITTA nata a BRINDISI (BR) il 17/12/1957	NSTGTT57T57B180B	Proprieta'	1/2	

Ufficio provinciale di: BRINDISI Territorio

Situazione aggiornata al : 16/10/2021

Immobile selezionato

Catasto: Terreni Comune: BRINDISI Codice: B180
Foglio:66 Particella:147
Immobili individuati: 2

Elenco Immobili Porzioni

Foglio	Particella	Sub	Porz	Qualità	Classe	ha	are	ca	Reddito dominicale	Reddito agrario
66	147		AA	SEMINATIVO	2	1	8	87	Euro:64,66	Euro: 33,74
66	147		AB	VIGNETO	4		1	33	Euro:1,20	Euro: 0,79

I redditi contraddistinti da (*) indicano che il reddito dominicale è stato calcolato tenendo conto delle deduzioni.

Ufficio provinciale di: BRINDISI Territorio

Situazione aggiornata al : 16/10/2021

Immobile selezionato

Catasto: Terreni Comune: BRINDISI Codice: B180
Foglio:66 Particella:147

Elenco Intestati

	Nominativo o denominazione	Codice fiscale	Titolarità	Quota	Altri dati
<input type="radio"/>	FIUSCO GIUSEPPE nato a BRINDISI (BR) il 04/08/1957	FSCGPP57M04B180N	Proprieta'	4/18	
<input type="radio"/>	FIUSCO GIUSEPPE nato a BRINDISI (BR) il 04/08/1957	FSCGPP57M04B180N	Proprieta'	7/18	
<input type="radio"/>	NASTA GIUDITTA nata a BRINDISI (BR) il 17/12/1957	NSTGTT57T57B180B	Proprieta'	7/18	

Ufficio provinciale di: BRINDISI Territorio

Situazione aggiornata al : 16/10/2021

Dati della ricerca

Catasto: **Terreni**

Comune di: **BRINDISI** Codice: **B180**

Foglio: **41** Particella: **337**

Immobili individuati: **1**

Elenco Immobili

	Foglio	Particella	Sub	Qualità	Classe	ha	are	ca	Reddito dominicale	Reddito agrario	Partita	Porzioni ⓘ
<input checked="" type="radio"/>	41	337		ORTO IRRIG	U			6	Euro:0,11	Euro:0,06		

I redditi contraddistinti da (*) indicano che il reddito dominicale è stato calcolato tenendo conto delle deduzioni.

Ufficio provinciale di: BRINDISI Territorio

Situazione aggiornata al : 16/10/2021

Immobile selezionato

Catasto: **Terreni** Comune: **BRINDISI** Codice: **B180**

Foglio: **41** Particella: **337**

Elenco Intestati

	Nominativo o denominazione	Codice fiscale	Titolarità	Quota	Altri dati
<input checked="" type="radio"/>	BARRETTA CONCETTA nata a BRINDISI (BR) il 02/03/1947	BRRCT47C42B180N	Proprieta'	1/1	

Ufficio provinciale di: BRINDISI Territorio

Situazione aggiornata al : 16/10/2021

Dati della ricerca

Catasto: **Terreni**

Comune di: **BRINDISI** Codice: **B180**

Foglio: **41** Particella: **347**

Immobili individuati: **1**

Elenco Immobili

	Foglio	Particella	Sub	Qualità	Classe	ha	are	ca	Reddito dominicale	Reddito agrario	Partita	Porzioni ⓘ
<input checked="" type="radio"/>	41	347		ORTO IRRIG	U		31	60	Euro:57,12	Euro:32,64		

I redditi contraddistinti da (*) indicano che il reddito dominicale è stato calcolato tenendo conto delle deduzioni.

Ufficio provinciale di: BRINDISI Territorio

Situazione aggiornata al : 16/10/2021

Immobile selezionato

Catasto: **Terreni** Comune: **BRINDISI** Codice: **B180**

Foglio: **41** Particella: **347**

Elenco Intestati

	Nominativo o denominazione	Codice fiscale	Titolarità	Quota	Altri dati
<input checked="" type="radio"/>	BARRETTA CONCETTA nata a BRINDISI (BR) il 02/03/1947	BRRCT47C42B180N	Proprieta'	1/1	

Ufficio provinciale di: BRINDISI Territorio

Situazione aggiornata al : 16/10/2021

Dati della ricerca

Catasto: **Terreni**

Comune di: **BRINDISI** Codice: **B180**

Foglio: **41** Particella: **348**

Immobili individuati: **1**

Elenco Immobili

	Foglio	Particella	Sub	Qualità	Classe	ha	are	ca	Reddito dominicale	Reddito agrario	Partita	Porzioni ¹
<input checked="" type="radio"/>	41	348		ORTO IRRIG	U		31	50	Euro:56,94	Euro:32,54		

I redditi contraddistinti da (*) indicano che il reddito dominicale è stato calcolato tenendo conto delle deduzioni.

Ufficio provinciale di: BRINDISI Territorio

Situazione aggiornata al : 16/10/2021

Immobile selezionato

Catasto: **Terreni** Comune: **BRINDISI** Codice: **B180**

Foglio:41 Particella:348

Elenco Intestati

	Nominativo o denominazione	Codice fiscale	Titolarità	Quota	Altri dati
<input checked="" type="radio"/>	BARRETTA CONCETTA nata a BRINDISI (BR) il 02/03/1947	BRRCT47C42B180N	Proprieta'	1/1	

Ufficio provinciale di: BRINDISI Territorio

Situazione aggiornata al : 16/10/2021

Dati della ricerca

Catasto: **Terreni**

Comune di: **BRINDISI** Codice: **B180**

Foglio: **41** Particella: **349**

Immobili individuati: **1**

Elenco Immobili

	Foglio	Particella	Sub	Qualità	Classe	ha	are	ca	Reddito dominicale	Reddito agrario	Partita	Porzioni ⓘ
<input checked="" type="radio"/>	41	349		ORTO IRRIG	U		31	20	Euro:56,40	Euro:32,23		

I redditi contraddistinti da (*) indicano che il reddito dominicale è stato calcolato tenendo conto delle deduzioni.

Ufficio provinciale di: BRINDISI Territorio

Situazione aggiornata al : 16/10/2021

Immobile selezionato

Catasto: **Terreni** Comune: **BRINDISI** Codice: **B180**

Foglio: **41** Particella: **349**

Elenco Intestati

	Nominativo o denominazione	Codice fiscale	Titolarità	Quota	Altri dati
<input checked="" type="radio"/>	BARRETTA CONCETTA nata a BRINDISI (BR) il 02/03/1947	BRRCT47C42B180N	Proprieta'	1/1	

Ufficio provinciale di: BRINDISI Territorio

Situazione aggiornata al : 16/10/2021

Dati della ricerca

Catasto: **Terreni**

Comune di: **BRINDISI** Codice: **B180**

Foglio: **42** Particella: **16**

Immobili individuati: **1**

Elenco Immobili

	Foglio	Particella	Sub	Qualità	Classe	ha	are	ca	Reddito dominicale	Reddito agrario	Partita	Porzioni ¹
<input checked="" type="radio"/>	42	16		ORTO IRRIG	U	1	91	63	Euro:346,39	Euro:197,94		

I redditi contraddistinti da (*) indicano che il reddito dominicale è stato calcolato tenendo conto delle deduzioni.

Ufficio provinciale di: BRINDISI Territorio

Situazione aggiornata al : 16/10/2021

Immobile selezionato

Catasto: **Terreni** Comune: **BRINDISI** Codice: **B180**

Foglio: **42** Particella: **16**

Elenco Intestati

	Nominativo o denominazione	Codice fiscale	Titolarità	Quota	Altri dati
<input type="radio"/>	BARRETTA CONCETTA nata a BRINDISI (BR) il 02/03/1947	BRRCT47C42B180N	Proprieta'	1/2	
<input type="radio"/>	BARRETTA CONCETTA nata a BRINDISI (BR) il 02/03/1947	BRRCT47C42B180N	Proprieta'		

Ufficio provinciale di: BRINDISI Territorio

Situazione aggiornata al : 16/10/2021

Immobile selezionato

Catasto: Terreni Comune: BRINDISI Codice: B180
Foglio:42 Particella:17
Immobili individuati: 2

Elenco Immobili Porzioni

Foglio	Particella	Sub	Porz	Qualità	Classe	ha	are	ca	Reddito dominicale	Reddito agrario
42	17		AA	SEMINATIVO	3		3	49	Euro:1,62	Euro: 0,99
42	17		AB	ORTO IRRIG	U		59	48	Euro:107,52	Euro: 61,44

I redditi contraddistinti da (*) indicano che il reddito dominicale è stato calcolato tenendo conto delle deduzioni.

Ufficio provinciale di: BRINDISI Territorio

Situazione aggiornata al : 16/10/2021

Immobile selezionato

Catasto: Terreni Comune: BRINDISI Codice: B180
Foglio:42 Particella:17

Elenco Intestati

	Nominativo o denominazione	Codice fiscale	Titolarità	Quota	Altri dati
<input checked="" type="radio"/>	BARRETTA CONCETTA nata a BRINDISI (BR) il 02/03/1947	BRRCT47C42B180N	Proprieta'	1/1	

Ufficio provinciale di: BRINDISI Territorio

Situazione aggiornata al : 16/10/2021

Immobile selezionato

Catasto: Terreni Comune: BRINDISI Codice: B180
Foglio:42 Particella:66
Immobili individuati: 2

Elenco Immobili Porzioni

Foglio	Particella	Sub	Porz	Qualità	Classe	ha	are	ca	Reddito dominicale	Reddito agrario
42	66		AA	SEMINATIVO	4		2	75	Euro:0,78	Euro: 0,71
42	66		AB	ORTO IRRIG	U		30	25	Euro:54,68	Euro: 31,25

I redditi contraddistinti da (*) indicano che il reddito dominicale è stato calcolato tenendo conto delle deduzioni.

Ufficio provinciale di: BRINDISI Territorio

Situazione aggiornata al : 16/10/2021

Immobile selezionato

Catasto: Terreni Comune: BRINDISI Codice: B180
Foglio:42 Particella:66

Elenco Intestati

	Nominativo o denominazione	Codice fiscale	Titolarità	Quota	Altri dati
<input checked="" type="radio"/>	BARRETTA CONCETTA nata a BRINDISI (BR) il 02/03/1947	BRRCT47C42B180N	Proprieta'	1/1	

Ufficio provinciale di: BRINDISI Territorio

Situazione aggiornata al : 16/10/2021

Dati della ricerca

Catasto: **Terreni**

Comune di: **BRINDISI** Codice: **B180**

Foglio: **42** Particella: **60**

Immobili individuati: **1**

Elenco Immobili

	Foglio	Particella	Sub	Qualità	Classe	ha	are	ca	Reddito dominicale	Reddito agrario	Partita	Porzioni 
<input checked="" type="radio"/>	42	60		SEMINATIVO	3	45	29		Euro:21,05	Euro:12,86	137489	

I redditi contraddistinti da (*) indicano che il reddito dominicale è stato calcolato tenendo conto delle deduzioni.

Ufficio provinciale di: BRINDISI Territorio

Situazione aggiornata al : 16/10/2021

Immobile selezionato

Catasto: **Terreni** Comune: **BRINDISI** Codice: **B180**

Foglio: **42** Particella: **60**

Elenco Intestati

	Nominativo o denominazione	Codice fiscale	Titolarità	Quota	Altri dati
<input checked="" type="radio"/>	BARRETTA CONCETTA nata a BRINDISI (BR) il 02/03/1947	BRRCT47C42B180N	Proprieta'	1/1	

Ufficio provinciale di: BRINDISI Territorio

Situazione aggiornata al : 16/10/2021

Dati della ricerca

Catasto: **Terreni**

Comune di: **BRINDISI** Codice: **B180**

Foglio: **42** Particella: **62**

Immobili individuati: **1**

Elenco Immobili

	Foglio	Particella	Sub	Qualità	Classe	ha	are	ca	Reddito dominicale	Reddito agrario	Partita	Porzioni ¹
<input checked="" type="radio"/>	42	62		ORTO IRRIG	U		94	52	Euro:170,85	Euro:97,63		

I redditi contraddistinti da (*) indicano che il reddito dominicale è stato calcolato tenendo conto delle deduzioni.

Ufficio provinciale di: BRINDISI Territorio

Situazione aggiornata al : 16/10/2021

Immobile selezionato

Catasto: **Terreni** Comune: **BRINDISI** Codice: **B180**

Foglio:**42** Particella:**62**

Elenco Intestati

	Nominativo o denominazione	Codice fiscale	Titolarietà	Quota	Altri dati
<input checked="" type="radio"/>	BARRETTA CONCETTA nata a BRINDISI (BR) il 02/03/1947	BRRCT47C42B180N	Proprieta'	1/1	

Ufficio provinciale di: BRINDISI Territorio

Situazione aggiornata al : 18/10/2021

Dati della ricerca

Catasto: **Terreni**

Comune di: **BRINDISI** Codice: **B180**

Foglio: **41** Particella: **421**

Immobili individuati: **1**

Elenco Immobili

	Foglio	Particella	Sub	Qualità	Classe	ha	are	ca	Reddito dominicale	Reddito agrario	Partita	Porzioni ¹
<input checked="" type="radio"/>	41	421		SEMINATIVO	4		77	60	Euro:22,04	Euro:20,04	23158	

I redditi contraddistinti da (*) indicano che il reddito dominicale è stato calcolato tenendo conto delle deduzioni.

Ufficio provinciale di: BRINDISI Territorio

Situazione aggiornata al : 18/10/2021

Immobile selezionato

Catasto: **Terreni** Comune: **BRINDISI** Codice: **B180**

Foglio:41 Particella:421

Elenco Intestati

	Nominativo o denominazione	Codice fiscale	Titolarità	Quota	Altri dati
<input checked="" type="radio"/>	MELCARNE LORENZO nato a BRINDISI (BR) il 01/05/1942	MLCLNZ42E01B180Q	Proprieta'		

Ufficio provinciale di: BRINDISI Territorio

Situazione aggiornata al : 16/10/2021

Dati della ricerca

Catasto: **Terreni**
Comune di: **BRINDISI** Codice: **B180**
Foglio: **42** Particella: **18**
Immobili individuati: **1**

Elenco Immobili

	Foglio	Particella	Sub	Qualità	Classe	ha	are	ca	Reddito dominicale	Reddito agrario	Partita	Porzioni ¹
<input checked="" type="radio"/>	42	18		SEMINATIVO	4		73	8	Euro:20,76	Euro:18,87	23158	

I redditi contraddistinti da (*) indicano che il reddito dominicale è stato calcolato tenendo conto delle deduzioni.

Ufficio provinciale di: BRINDISI Territorio

Situazione aggiornata al : 16/10/2021

Immobile selezionato

Catasto: **Terreni** Comune: **BRINDISI** Codice: **B180**
Foglio: **42** Particella: **18**

Elenco Intestati

	Nominativo o denominazione	Codice fiscale	Titolarità	Quota	Altri dati
<input checked="" type="radio"/>	MELCARNE LORENZO nato a BRINDISI (BR) il 01/05/1942	MLCLNZ42E01B180Q	Proprieta'		

Ufficio provinciale di: BRINDISI Territorio

Situazione aggiornata al : 16/10/2021

Dati della ricerca

Catasto: **Terreni**
Comune di: **BRINDISI** Codice: **B180**
Foglio: **42** Particella: **19**
Immobili individuati: **1**

Elenco Immobili

	Foglio	Particella	Sub	Qualità	Classe	ha	are	ca	Reddito dominicale	Reddito agrario	Partita	Porzioni ⁱ
<input checked="" type="radio"/>	42	19		SEMINATIVO	4		50	62	Euro:14,38	Euro:13,07	23158	

I redditi contraddistinti da (*) indicano che il reddito dominicale è stato calcolato tenendo conto delle deduzioni.

Ufficio provinciale di: BRINDISI Territorio

Situazione aggiornata al : 16/10/2021

Immobile selezionato

Catasto: **Terreni** Comune: **BRINDISI** Codice: **B180**
Foglio:**42** Particella:**19**

Elenco Intestati

	Nominativo o denominazione	Codice fiscale	Titolarità	Quota	Altri dati
<input checked="" type="radio"/>	MELCARNE LORENZO nato a BRINDISI (BR) il 01/05/1942	MLCLNZ42E01B180Q	Proprieta'		

Ufficio provinciale di: BRINDISI Territorio

Situazione aggiornata al : 16/10/2021

Dati della ricerca

Catasto: **Terreni**

Comune di: **BRINDISI** Codice: **B180**

Foglio: **42** Particella: **20**

Immobili individuati: **1**

Elenco Immobili

	Foglio	Particella	Sub	Qualità	Classe	ha	are	ca	Reddito dominicale	Reddito agrario	Partita	Porzioni ¹
<input checked="" type="radio"/>	42	20		SEMINATIVO	4	40	58		Euro:11,53	Euro:10,48	23158	

I redditi contraddistinti da (*) indicano che il reddito dominicale è stato calcolato tenendo conto delle deduzioni.

Ufficio provinciale di: BRINDISI Territorio

Situazione aggiornata al : 16/10/2021

Immobile selezionato

Catasto: **Terreni** Comune: **BRINDISI** Codice: **B180**

Foglio:**42** Particella:**20**

Elenco Intestati

	Nominativo o denominazione	Codice fiscale	Titolarità	Quota	Altri dati
<input checked="" type="radio"/>	MELCARNE LORENZO nato a BRINDISI (BR) il 01/05/1942	MLCLNZ42E01B180Q	Proprieta'		

Ufficio provinciale di: BRINDISI Territorio

Situazione aggiornata al : 16/10/2021

Dati della ricerca

Catasto: **Terreni**

Comune di: **BRINDISI** Codice: **B180**

Foglio: **42** Particella: **21**

Immobili individuati: **1**

Elenco Immobili

	Foglio	Particella	Sub	Qualità	Classe	ha	are	ca	Reddito dominicale	Reddito agrario	Partita	Porzioni ¹
<input checked="" type="radio"/>	42	21		SEMINATIVO	4			14	Euro:0,04	Euro:0,04	23158	

I redditi contraddistinti da (*) indicano che il reddito dominicale è stato calcolato tenendo conto delle deduzioni.

Ufficio provinciale di: BRINDISI Territorio

Situazione aggiornata al : 16/10/2021

Immobile selezionato

Catasto: **Terreni** Comune: **BRINDISI** Codice: **B180**

Foglio:**42** Particella:**21**

Elenco Intestati

	Nominativo o denominazione	Codice fiscale	Titolarietà	Quota	Altri dati
<input checked="" type="radio"/>	MELCARNE LORENZO nato a BRINDISI (BR) il 01/05/1942	MLCLNZ42E01B180Q	Proprietà'		

Ufficio provinciale di: BRINDISI Territorio

Situazione aggiornata al : 16/10/2021

Dati della ricerca

Catasto: **Terreni**

Comune di: **BRINDISI** Codice: **B180**

Foglio: **42** Particella: **73**

Immobili individuati: **1**

Elenco Immobili

	Foglio	Particella	Sub	Qualità	Classe	ha	are	ca	Reddito dominicale	Reddito agrario	Partita	Porzioni ¹
<input checked="" type="radio"/>	42	73		SEMINATIVO	4		13	32	Euro:3,78	Euro:3,44	23158	

I redditi contraddistinti da (*) indicano che il reddito dominicale è stato calcolato tenendo conto delle deduzioni.

Ufficio provinciale di: BRINDISI Territorio

Situazione aggiornata al : 16/10/2021

Immobile selezionato

Catasto: **Terreni** Comune: **BRINDISI** Codice: **B180**

Foglio: **42** Particella: **73**

Elenco Intestati

	Nominativo o denominazione	Codice fiscale	Titolarità	Quota	Altri dati
<input checked="" type="radio"/>	MELCARNE ROBERTO nato a BRINDISI (BR) il 08/06/1980	MLCRR80H08B180N	Proprieta'	1000/1000	

Ufficio provinciale di: BRINDISI Territorio

Situazione aggiornata al : 16/10/2021

Dati della ricerca

Catasto: **Terreni**

Comune di: **BRINDISI** Codice: **B180**

Foglio: **42** Particella: **74**

Immobili individuati: **1**

Elenco Immobili

	Foglio	Particella	Sub	Qualità	Classe	ha	are	ca	Reddito dominicale	Reddito agrario	Partita	Porzioni ¹
<input checked="" type="radio"/>	42	74		SEMINATIVO	4		13	98	Euro:3,97	Euro:3,61	23158	

I redditi contraddistinti da (*) indicano che il reddito dominicale è stato calcolato tenendo conto delle deduzioni.

Ufficio provinciale di: BRINDISI Territorio

Situazione aggiornata al : 16/10/2021

Immobile selezionato

Catasto: **Terreni** Comune: **BRINDISI** Codice: **B180**

Foglio:**42** Particella:**74**

Elenco Intestati

	Nominativo o denominazione	Codice fiscale	Titolarità	Quota	Altri dati
<input checked="" type="radio"/>	MELCARNE ROBERTO nato a BRINDISI (BR) il 08/06/1980	MLCRR80H08B180N	Proprietà	1000/1000	

Ufficio provinciale di: BRINDISI Territorio

Situazione aggiornata al : 16/10/2021

Dati della ricerca

Catasto: **Terreni**

Comune di: **BRINDISI** Codice: **B180**

Foglio: **42** Particella: **75**

Immobili individuati: **1**

Elenco Immobili

	Foglio	Particella	Sub	Qualità	Classe	ha	are	ca	Reddito dominicale	Reddito agrario	Partita	Porzioni ¹
<input checked="" type="radio"/>	42	75		SEMINATIVO	4		26	56	Euro:7,54	Euro:6,86	23158	

I redditi contraddistinti da (*) indicano che il reddito dominicale è stato calcolato tenendo conto delle deduzioni.

Ufficio provinciale di: BRINDISI Territorio

Situazione aggiornata al : 16/10/2021

Immobile selezionato

Catasto: **Terreni** Comune: **BRINDISI** Codice: **B180**

Foglio: **42** Particella: **75**

Elenco Intestati

	Nominativo o denominazione	Codice fiscale	Titolarità	Quota	Altri dati
<input checked="" type="radio"/>	MELCARNE ROBERTO nato a BRINDISI (BR) il 08/06/1980	MLCRRT80H08B180N	Proprieta'	1000/1000	

Ufficio provinciale di: BRINDISI Territorio

Situazione aggiornata al : 16/10/2021

Dati della ricerca

Catasto: **Terreni**

Comune di: **BRINDISI** Codice: **B180**

Foglio: **42** Particella: **76**

Immobili individuati: **1**

Elenco Immobili

	Foglio	Particella	Sub	Qualità	Classe	ha	are	ca	Reddito dominicale	Reddito agrario	Partita	Porzioni ⓘ
<input checked="" type="radio"/>	42	76		SEMINATIVO	4		9	78	Euro:2,78	Euro:2,53	23158	

I redditi contraddistinti da (*) indicano che il reddito dominicale è stato calcolato tenendo conto delle deduzioni.

Ufficio provinciale di: BRINDISI Territorio

Situazione aggiornata al : 16/10/2021

Immobile selezionato

Catasto: **Terreni** Comune: **BRINDISI** Codice: **B180**

Foglio:**42** Particella:**76**

Elenco Intestati

	Nominativo o denominazione	Codice fiscale	Titolarità	Quota	Altri dati
<input checked="" type="radio"/>	MELCARNE ROBERTO nato a BRINDISI (BR) il 08/06/1980	MLCRRT80H08B180N	Proprieta'	1000/1000	

Ufficio provinciale di: BRINDISI Territorio

Situazione aggiornata al : 16/10/2021

Dati della ricerca

Catasto: **Terreni**

Comune di: **BRINDISI** Codice: **B180**

Foglio: **42** Particella: **61**

Immobili individuati: **1**

Elenco Immobili

	Foglio	Particella	Sub	Qualità	Classe	ha	are	ca	Reddito dominicale	Reddito agrario	Partita	Porzioni ⁱ
<input checked="" type="radio"/>	42	61		VIGNETO	4		31	90	Euro:28,83	Euro:18,95	23158	

I redditi contraddistinti da (*) indicano che il reddito dominicale è stato calcolato tenendo conto delle deduzioni.

Ufficio provinciale di: BRINDISI Territorio

Situazione aggiornata al : 16/10/2021

Immobile selezionato

Catasto: **Terreni** Comune: **BRINDISI** Codice: **B180**

Foglio: **42** Particella: **61**

Elenco Intestati

	Nominativo o denominazione	Codice fiscale	Titolarità	Quota	Altri dati
<input checked="" type="radio"/>	GASSI GIUSEPPE nato/a a MOLA DI BARI (BA) il 23/08/1909		Proprieta'		

Ufficio provinciale di: BRINDISI Territorio

Situazione aggiornata al : 16/10/2021

Immobile selezionato

Catasto: **Terreni** Comune: **BRINDISI** Codice: **B180**
Foglio: **108** Particella: **109**
Immobili individuati: **2**

Elenco Immobili Porzioni

Foglio	Particella	Sub	Porz	Qualità	Classe	ha	are	ca	Reddito dominicale	Reddito agrario
108	109		AA	ORTO	1		62	2	Euro:112,11	Euro: 64,06
108	109		AB	ULIVETO	3		18	1	Euro:7,44	Euro: 6,05

I redditi contraddistinti da (*) indicano che il reddito dominicale è stato calcolato tenendo conto delle deduzioni.

Ufficio provinciale di: BRINDISI Territorio

Situazione aggiornata al : 16/10/2021

Immobile selezionato

Catasto: **Terreni** Comune: **BRINDISI** Codice: **B180**
Foglio: **108** Particella: **109**

Elenco Intestati

	Nominativo o denominazione	Codice fiscale	Titolarità	Quota	Altri dati
<input checked="" type="radio"/>	BOTRUGNO MARCELLO nato a BRINDISI (BR) il 16/04/1963	BTRMCL63D16B180C	Proprieta'	1/1	

Ufficio provinciale di: BRINDISI Territorio

Situazione aggiornata al : 16/10/2021

Immobile selezionato

Catasto: Terreni Comune: BRINDISI Codice: B180
Foglio:108 Particella:110
Immobili individuati: 3

Elenco Immobili Porzioni

Foglio	Particella	Sub	Porz	Qualità	Classe	ha	are	ca	Reddito dominicale	Reddito agrario
108	110		AA	ORTO	1		20		Euro:36,15	Euro: 20,66
108	110		AB	ULIVETO	3		4		Euro:1,65	Euro: 1,34
108	110		AC	VIGNETO	4		2	92	Euro:2,64	Euro: 1,73

I redditi contraddistinti da (*) indicano che il reddito dominicale è stato calcolato tenendo conto delle deduzioni.

Ufficio provinciale di: BRINDISI Territorio

Situazione aggiornata al : 16/10/2021

Immobile selezionato

Catasto: Terreni Comune: BRINDISI Codice: B180
Foglio:108 Particella:110

Elenco Intestati

	Nominativo o denominazione	Codice fiscale	Titolarità	Quota	Altri dati
<input checked="" type="radio"/>	BOTRUGNO MARCELLO nato a BRINDISI (BR) il 16/04/1963	BTRMCL63D16B180C	Proprieta'	1/1	

Ufficio provinciale di: BRINDISI Territorio

Situazione aggiornata al : 16/10/2021

Immobile selezionato

Catasto: Terreni Comune: BRINDISI Codice: B180
Foglio:108 Particella:111
Immobili individuati: 2

Elenco Immobili Porzioni

Foglio	Particella	Sub	Porz	Qualità	Classe	ha	are	ca	Reddito dominicale	Reddito agrario
108	111		AA	ORTO	1	1	7	64	Euro:194,57	Euro: 111,18
108	111		AB	ULIVETO	3		10	25	Euro:4,23	Euro: 3,44

I redditi contraddistinti da (*) indicano che il reddito dominicale è stato calcolato tenendo conto delle deduzioni.

Ufficio provinciale di: BRINDISI Territorio

Situazione aggiornata al : 16/10/2021

Immobile selezionato

Catasto: Terreni Comune: BRINDISI Codice: B180
Foglio:108 Particella:111

Elenco Intestati

	Nominativo o denominazione	Codice fiscale	Titolarità	Quota	Altri dati
<input checked="" type="radio"/>	BOTRUGNO MARCELLO nato a BRINDISI (BR) il 16/04/1963	BTRMCL63D16B180C	Proprieta'	1/1	

Ufficio provinciale di: BRINDISI Territorio

Situazione aggiornata al : 16/10/2021

Immobile selezionato

Catasto: Terreni Comune: BRINDISI Codice: B180
Foglio:109 Particella:98
Immobili individuati: 2

Elenco Immobili Porzioni

Foglio	Particella	Sub	Porz	Qualità	Classe	ha	are	ca	Reddito dominicale	Reddito agrario
109	98		AA	ULIVETO	2		55		Euro:28,41	Euro: 22,72
109	98		AB	SEMINATIVO	3	1	92	81	Euro:89,62	Euro: 54,77

I redditi contraddistinti da (*) indicano che il reddito dominicale è stato calcolato tenendo conto delle deduzioni.

Ufficio provinciale di: BRINDISI Territorio

Situazione aggiornata al : 16/10/2021

Immobile selezionato

Catasto: Terreni Comune: BRINDISI Codice: B180
Foglio:109 Particella:98

Elenco Intestati

	Nominativo o denominazione	Codice fiscale	Titolarietà	Quota	Altri dati
<input type="radio"/>	BOTRUGNO GIOVANNI nato a BRINDISI (BR) il 21/12/1967	BTRGNN67T21B180K	Proprieta'	1/2	
<input type="radio"/>	BOTRUGNO MARCELLO nato a BRINDISI (BR) il 16/04/1963	BTRMCL63D16B180C	Proprieta'	1/2	

Ufficio provinciale di: BRINDISI Territorio

Situazione aggiornata al : 16/10/2021

Dati della ricerca

Catasto: **Terreni**

Comune di: **BRINDISI** Codice: **B180**

Foglio: **133** Particella: **24**

Immobili individuati: **1**

Elenco Immobili

	Foglio	Particella	Sub	Qualità	Classe	ha	are	ca	Reddito dominicale	Reddito agrario	Partita	Porzioni ¹
<input checked="" type="radio"/>	133	24		SEMINATIVO	4		19	1	Euro:5,40	Euro:4,91	22005	

I redditi contraddistinti da (*) indicano che il reddito dominicale è stato calcolato tenendo conto delle deduzioni.

Ufficio provinciale di: BRINDISI Territorio

Situazione aggiornata al : 16/10/2021

Immobile selezionato

Catasto: **Terreni** Comune: **BRINDISI** Codice: **B180**

Foglio:133 Particella:24

Elenco Intestati

	Nominativo o denominazione	Codice fiscale	Titolarità	Quota	Altri dati
<input type="radio"/>	BOTRUGNO GIOVANNI nato a BRINDISI (BR) il 21/12/1967	BTRGNN67T21B180K	Proprieta'	1/2	
<input type="radio"/>	BOTRUGNO MARCELLO nato a BRINDISI (BR) il 16/04/1963	BTRMCL63D16B180C	Proprieta'	1/2	

Ufficio provinciale di: BRINDISI Territorio

Situazione aggiornata al : 16/10/2021

Immobile selezionato

Catasto: Terreni Comune: BRINDISI Codice: B180
Foglio:133 Particella:27
Immobili individuati: 2

Elenco Immobili Porzioni

Foglio	Particella	Sub	Porz	Qualità	Classe	ha	are	ca	Reddito dominicale	Reddito agrario
133	27		AA	SEMINATIVO	4	1	52	40	Euro:43,29	Euro: 39,35
133	27		AB	ULIVETO	3		3	1	Euro:1,24	Euro: 1,01

I redditi contraddistinti da (*) indicano che il reddito dominicale è stato calcolato tenendo conto delle deduzioni.

Ufficio provinciale di: BRINDISI Territorio

Situazione aggiornata al : 16/10/2021

Immobile selezionato

Catasto: Terreni Comune: BRINDISI Codice: B180
Foglio:133 Particella:27

Elenco Intestati

	Nominativo o denominazione	Codice fiscale	Titolarità	Quota	Altri dati
<input type="radio"/>	BOTRUGNO GIOVANNI nato a BRINDISI (BR) il 21/12/1967	BTRGNN67T21B180K	Proprieta'	1/2	
<input type="radio"/>	BOTRUGNO MARCELLO nato a BRINDISI (BR) il 16/04/1963	BTRMCL63D16B180C	Proprieta'	1/2	

Ufficio provinciale di: BRINDISI Territorio

Situazione aggiornata al : 16/10/2021

Dati della ricerca

Catasto: **Terreni**

Comune di: **BRINDISI** Codice: **B180**

Foglio: 133 Particella: 28

Immobili individuati: 1

Elenco Immobili

	Foglio	Particella	Sub	Qualità	Classe	ha	are	ca	Reddito dominicale	Reddito agrario	Partita	Porzioni 
<input checked="" type="radio"/>	133	28		SEMINATIVO	4		43	16	Euro:12,26	Euro:11,15	22005	

I redditi contraddistinti da (*) indicano che il reddito dominicale è stato calcolato tenendo conto delle deduzioni.

Ufficio provinciale di: BRINDISI Territorio

Situazione aggiornata al : 16/10/2021

Immobile selezionato

Catasto: **Terreni** Comune: **BRINDISI** Codice: **B180**

Foglio:133 Particella:28

Elenco Intestati

	Nominativo o denominazione	Codice fiscale	Titolarietà	Quota	Altri dati
<input type="radio"/>	BOTRUGNO GIOVANNI nato a BRINDISI (BR) il 21/12/1967	BTRGNN67T21B180K	Proprieta'	1/2	
<input type="radio"/>	BOTRUGNO MARCELLO nato a BRINDISI (BR) il 16/04/1963	BTRMCL63D16B180C	Proprieta'	1/2	

Ufficio provinciale di: BRINDISI Territorio

Situazione aggiornata al : 16/10/2021

Immobile selezionato

Catasto: Terreni Comune: BRINDISI Codice: B180
Foglio:133 Particella:178
Immobili individuati: 2

Elenco Immobili Porzioni

Foglio	Particella	Sub	Porz	Qualità	Classe	ha	are	ca	Reddito dominicale	Reddito agrario
133	178		AA	SEMINATIVO	4	1	63	91	Euro:46,56	Euro: 42,33
133	178		AB	FRUTTETO	U			91	Euro:1,41	Euro: 0,75

I redditi contraddistinti da (*) indicano che il reddito dominicale è stato calcolato tenendo conto delle deduzioni.

Ufficio provinciale di: BRINDISI Territorio

Situazione aggiornata al : 16/10/2021

Immobile selezionato

Catasto: Terreni Comune: BRINDISI Codice: B180
Foglio:133 Particella:178

Elenco Intestati

	Nominativo o denominazione	Codice fiscale	Titolarità	Quota	Altri dati
<input type="radio"/>	BOTRUGNO GIOVANNI nato a BRINDISI (BR) il 21/12/1967	BTRGNN67T21B180K	Proprieta'	1/2	
<input type="radio"/>	BOTRUGNO MARCELLO nato a BRINDISI (BR) il 16/04/1963	BTRMCL63D16B180C	Proprieta'	1/2	

Ufficio provinciale di: BRINDISI Territorio

Situazione aggiornata al : 16/10/2021

Dati della ricerca

Catasto: **Terreni**
Comune di: **BRINDISI** Codice: **B180**
Foglio: **133** Particella: **179**
Immobili individuati: **1**

Elenco Immobili

	Foglio	Particella	Sub	Qualità	Classe	ha	are	ca	Reddito dominicale	Reddito agrario	Partita	Porzioni ¹
<input checked="" type="radio"/>	133	179		SEMINATIVO	4	76	80		Euro:21,82	Euro:19,83		

I redditi contraddistinti da (*) indicano che il reddito dominicale è stato calcolato tenendo conto delle deduzioni.

Ufficio provinciale di: BRINDISI Territorio

Situazione aggiornata al : 16/10/2021

Immobile selezionato

Catasto: **Terreni** Comune: **BRINDISI** Codice: **B180**
Foglio: **133** Particella: **179**

Elenco Intestati

	Nominativo o denominazione	Codice fiscale	Titolarità	Quota	Altri dati
<input type="radio"/>	BOTRUGNO GIOVANNI nato a BRINDISI (BR) il 21/12/1967	BTRGNN67T21B180K	Proprieta'	1/2	
<input type="radio"/>	BOTRUGNO MARCELLO nato a BRINDISI (BR) il 16/04/1963	BTRMCL63D16B180C	Proprieta'	1/2	

Ufficio provinciale di: BRINDISI Territorio

Situazione aggiornata al : 16/10/2021

Immobile selezionato

Catasto: Terreni Comune: BRINDISI Codice: B180
Foglio:133 Particella:270
Immobili individuati: 2

Elenco Immobili Porzioni

Foglio	Particella	Sub	Porz	Qualità	Classe	ha	are	ca	Reddito dominicale	Reddito agrario
133	270		AA	SEMINATIVO	4	4	2	95	Euro:114,46	Euro: 104,05
133	270		AB	ULIVETO	3		24	24	Euro:10,02	Euro: 8,14

I redditi contraddistinti da (*) indicano che il reddito dominicale è stato calcolato tenendo conto delle deduzioni.

Ufficio provinciale di: BRINDISI Territorio

Situazione aggiornata al : 16/10/2021

Immobile selezionato

Catasto: Terreni Comune: BRINDISI Codice: B180
Foglio:133 Particella:270

Elenco Intestati

	Nominativo o denominazione	Codice fiscale	Titolarità	Quota	Altri dati
<input type="radio"/>	BOTRUGNO GIOVANNI nato a BRINDISI (BR) il 21/12/1967	BTRGNN67T21B180K	Proprieta'	1/2	
<input type="radio"/>	BOTRUGNO MARCELLO nato a BRINDISI (BR) il 16/04/1963	BTRMCL63D16B180C	Proprieta'	1/2	

VISURE PARTICELLE OPERE DI
CONNESSIONE

Cavidotto MT interrato

Ufficio provinciale di: BRINDISI Territorio

Situazione aggiornata al : 28/10/2021

Dati della ricerca

Catasto: **Terreni**

Comune di: **BRINDISI** Codice: **B180**

Foglio: **41** Particella: **347**

Immobili individuati: **1**

Elenco Immobili

	Foglio	Particella	Sub	Qualità	Classe	ha	are	ca	Reddito dominicale	Reddito agrario	Partita	Porzioni 
<input checked="" type="radio"/>	41	347		ORTO IRRIG	U		31	60	Euro:57,12	Euro:32,64		

I redditi contraddistinti da (*) indicano che il reddito dominicale è stato calcolato tenendo conto delle deduzioni.

Ufficio provinciale di: BRINDISI Territorio

Situazione aggiornata al : 28/10/2021

Immobile selezionato

Catasto: **Terreni** Comune: **BRINDISI** Codice: **B180**

Foglio:41 Particella:347

Elenco Intestati

	Nominativo o denominazione	Codice fiscale	Titolarità	Quota	Altri dati
<input checked="" type="radio"/>	BARRETTA CONCETTA nata a BRINDISI (BR) il 02/03/1947	BRRCT47C42B180N	Proprieta'	1/1	

Ufficio provinciale di: BRINDISI Territorio

Situazione aggiornata al : 28/10/2021

Dati della ricerca

Catasto: **Terreni**

Comune di: **BRINDISI** Codice: **B180**

Foglio: **41** Particella: **337**

Immobili individuati: **1**

Elenco Immobili

	Foglio	Particella	Sub	Qualità	Classe	ha	are	ca	Reddito dominicale	Reddito agrario	Partita	Porzioni ¹
<input checked="" type="radio"/>	41	337		ORTO IRRIG	U			6	Euro:0,11	Euro:0,06		

I redditi contraddistinti da (*) indicano che il reddito dominicale è stato calcolato tenendo conto delle deduzioni.

Ufficio provinciale di: BRINDISI Territorio

Situazione aggiornata al : 28/10/2021

Immobile selezionato

Catasto: **Terreni** Comune: **BRINDISI** Codice: **B180**

Foglio: **41** Particella: **337**

Elenco Intestati

	Nominativo o denominazione	Codice fiscale	Titolarità	Quota	Altri dati
<input checked="" type="radio"/>	BARRETTA CONCETTA nata a BRINDISI (BR) il 02/03/1947	BRRCT47C42B180N	Proprieta'	1/1	

Ufficio provinciale di: BRINDISI Territorio

Situazione aggiornata al : 28/10/2021

Dati della ricerca

Catasto: **Terreni**

Comune di: **BRINDISI** Codice: **B180**

Foglio: **41** Particella: **28**

Immobili individuati: **1**

Elenco Immobili

	Foglio	Particella	Sub	Qualità	Classe	ha	are	ca	Reddito dominicale	Reddito agrario	Partita	Porzioni ¹
<input checked="" type="radio"/>	41	28		SEMINATIVO	5	3	42	27	Euro:44,19	Euro:70,71		

I redditi contraddistinti da (*) indicano che il reddito dominicale è stato calcolato tenendo conto delle deduzioni.

Ufficio provinciale di: BRINDISI Territorio

Situazione aggiornata al : 28/10/2021

Immobile selezionato

Catasto: **Terreni** Comune: **BRINDISI** Codice: **B180**

Foglio: **41** Particella: **28**

Elenco Intestati

	Nominativo o denominazione	Codice fiscale	Titolarità	Quota	Altri dati
<input type="radio"/>	GRECO MICHELE nato a MESAGNE (BR) il 21/03/1960	GRCMHL60C21F152K	Proprieta'	1/3	
<input type="radio"/>	GRECO MICHELE ANGELO nato a SAN VITO DEI NORMANNI (BR) il 19/10/1966	GRCMHL66R19I396L	Proprieta'	1/3	
<input type="radio"/>	GRECO NUNZIO MICHELE nato a SAN VITO DEI NORMANNI (BR) il 18/03/1969	GRCNZM69C18I396R	Proprieta'	1/3	

Ufficio provinciale di: BRINDISI Territorio

Situazione aggiornata al : 20/10/2021

Immobile selezionato

Catasto: Terreni Comune: BRINDISI Codice: B180
Foglio:66 Particella:126
Immobili individuati: 2

Elenco Immobili Porzioni

Foglio	Particella	Sub	Porz	Qualità	Classe	ha	are	ca	Reddito dominicale	Reddito agrario
66	126		AA	SEMIN IRRIG	U	1	12	85	Euro:203,99	Euro: 116,56
66	126		AB	VIGNETO	4		11	37	Euro:10,28	Euro: 6,75

I redditi contraddistinti da (*) indicano che il reddito dominicale è stato calcolato tenendo conto delle deduzioni.

Ufficio provinciale di: BRINDISI Territorio

Situazione aggiornata al : 20/10/2021

Immobile selezionato

Catasto: Terreni Comune: BRINDISI Codice: B180
Foglio:66 Particella:126

Elenco Intestati

	Nominativo o denominazione	Codice fiscale	Titolarietà	Quota	Altri dati
<input checked="" type="radio"/>	SOCIETA' AGRICOLA SCATTAPIATTI S.R.L. con sede in BRINDISI (BR)	02248980746	Proprieta'	1/1	

Ufficio provinciale di: BRINDISI Territorio

Situazione aggiornata al : 20/10/2021

Dati della ricerca

Catasto: **Terreni**

Comune di: **BRINDISI** Codice: **B180**

Foglio: **66** Particella: **127**

Immobili individuati: **1**

Elenco Immobili

	Foglio	Particella	Sub	Qualità	Classe	ha	are	ca	Reddito dominicale	Reddito agrario	Partita	Porzioni ⓘ
<input checked="" type="radio"/>	66	127		INCOLT STER			13	14	Euro:		11268	

I redditi contraddistinti da (*) indicano che il reddito dominicale è stato calcolato tenendo conto delle deduzioni.

Ufficio provinciale di: BRINDISI Territorio

Situazione aggiornata al : 20/10/2021

Immobile selezionato

Catasto: **Terreni** Comune: **BRINDISI** Codice: **B180**

Foglio: **66** Particella: **127**

Elenco Intestati

	Nominativo o denominazione	Codice fiscale	Titolarità	Quota	Altri dati
<input checked="" type="radio"/>	REGIONE PUGLIA- GESTIONE SPECIALE AD ESAURIMENTO RIFORMA FONDARIA con sede in BARI (BA)	80017210727	Proprieta'	1/1	

Ufficio provinciale di: BRINDISI Territorio

Situazione aggiornata al : 20/10/2021

Dati della ricerca

Catasto: **Terreni**
Comune di: **BRINDISI** Codice: **B180**
Foglio: **66** Particella: **118**
Immobili individuati: **1**

Elenco Immobili

	Foglio	Particella	Sub	Qualità	Classe	ha	are	ca	Reddito dominicale	Reddito agrario	Partita	Porzioni ¹
<input checked="" type="radio"/>	66	118		INCOLT STER			2	30	Euro:		11268	

I redditi contraddistinti da (*) indicano che il reddito dominicale è stato calcolato tenendo conto delle deduzioni.

Ufficio provinciale di: BRINDISI Territorio

Situazione aggiornata al : 20/10/2021

Immobile selezionato

Catasto: **Terreni** Comune: **BRINDISI** Codice: **B180**
Foglio: **66** Particella: **118**

Elenco Intestati

	Nominativo o denominazione	Codice fiscale	Titolarità	Quota	Altri dati
<input checked="" type="radio"/>	REGIONE PUGLIA- GESTIONE SPECIALE AD ESAURIMENTO RIFORMA FONDIARIA con sede in BARI (BA)	80017210727	Proprieta'	1/1	

Ufficio provinciale di: BRINDISI Territorio

Situazione aggiornata al : 20/10/2021

Immobile selezionato

Catasto: Terreni Comune: BRINDISI Codice: B180
Foglio:66 Particella:87
Immobili individuati: 2

Elenco Immobili Porzioni

Foglio	Particella	Sub	Porz	Qualità	Classe	ha	are	ca	Reddito dominicale	Reddito agrario
66	87		AA	SEMINATIVO	4	1	1	40	Euro:28,80	Euro: 26,18
66	87		AB	VIGNETO	4			5	Euro:0,05	Euro: 0,03

I redditi contraddistinti da (*) indicano che il reddito dominicale è stato calcolato tenendo conto delle deduzioni.

Ufficio provinciale di: BRINDISI Territorio

Situazione aggiornata al : 20/10/2021

Immobile selezionato

Catasto: Terreni Comune: BRINDISI Codice: B180
Foglio:66 Particella:87

Elenco Intestati

	Nominativo o denominazione	Codice fiscale	Titolarità	Quota	Altri dati
<input checked="" type="radio"/>	ARGESE EMANUELE nato a MESAGNE (BR) il 04/02/1955	RGSMNL55B04F152H	Proprieta'	1/1	

Ufficio provinciale di: BRINDISI Territorio

Situazione aggiornata al : 20/10/2021

Dati della ricerca

Catasto: **Terreni**

Comune di: **BRINDISI** Codice: **B180**

Foglio: **66** Particella: **88**

Immobili individuati: **1**

Elenco Immobili

	Foglio	Particella	Sub	Qualità	Classe	ha	are	ca	Reddito dominicale	Reddito agrario	Partita	Porzioni ¹
<input checked="" type="radio"/>	66	88		SEMINATIVO	4	1	1	45	Euro:28,82	Euro:26,20		

I redditi contraddistinti da (*) indicano che il reddito dominicale è stato calcolato tenendo conto delle deduzioni.

Ufficio provinciale di: BRINDISI Territorio

Situazione aggiornata al : 20/10/2021

Immobile selezionato

Catasto: **Terreni** Comune: **BRINDISI** Codice: **B180**

Foglio:**66** Particella:**88**

Elenco Intestati

	Nominativo o denominazione	Codice fiscale	Titolarità	Quota	Altri dati
<input checked="" type="radio"/>	ARGESE EMANUELE nato a MESAGNE (BR) il 04/02/1955	RGSMNL55B04F152H	Proprieta'	1/1	

Ufficio provinciale di: BRINDISI Territorio

Situazione aggiornata al : 20/10/2021

Immobile selezionato

Catasto: Terreni Comune: BRINDISI Codice: B180
Foglio:66 Particella:89
Immobili individuati: 2

Elenco Immobili Porzioni

Foglio	Particella	Sub	Porz	Qualità	Classe	ha	are	ca	Reddito dominicale	Reddito agrario
66	89		AA	ORTO	1		90		Euro:162,68	Euro: 92,96
66	89		AB	SEMINATIVO	4	1	11	30	Euro:31,61	Euro: 28,74

I redditi contraddistinti da (*) indicano che il reddito dominicale è stato calcolato tenendo conto delle deduzioni.

Ufficio provinciale di: BRINDISI Territorio

Situazione aggiornata al : 20/10/2021

Immobile selezionato

Catasto: Terreni Comune: BRINDISI Codice: B180
Foglio:66 Particella:89

Elenco Intestati

	Nominativo o denominazione	Codice fiscale	Titolarità	Quota	Altri dati
<input checked="" type="radio"/>	SOCIETA' AGRICOLA SCATTAPIATTI S.R.L. con sede in BRINDISI (BR)	02248980746	Proprieta'	1/1	

Ufficio provinciale di: BRINDISI Territorio

Situazione aggiornata al : 20/10/2021

Dati della ricerca

Catasto: **Terreni**

Comune di: **BRINDISI** Codice: **B180**

Foglio: **66** Particella: **90**

Immobili individuati: **1**

Elenco Immobili

	Foglio	Particella	Sub	Qualità	Classe	ha	are	ca	Reddito dominicale	Reddito agrario	Partita	Porzioni 
<input checked="" type="radio"/>	66	90		SEMIN IRRIG	U	1	1	90	Euro:184,19	Euro:105,25		

I redditi contraddistinti da (*) indicano che il reddito dominicale è stato calcolato tenendo conto delle deduzioni.

Ufficio provinciale di: BRINDISI Territorio

Situazione aggiornata al : 20/10/2021

Immobile selezionato

Catasto: **Terreni** Comune: **BRINDISI** Codice: **B180**

Foglio:**66** Particella:**90**

Elenco Intestati

	Nominativo o denominazione	Codice fiscale	Titolarità	Quota	Altri dati
<input checked="" type="radio"/>	SOCIETA' AGRICOLA SCATTAPIATTI S.R.L. con sede in BRINDISI (BR)	02248980746	Proprieta'	1/1	

Ufficio provinciale di: BRINDISI Territorio

Situazione aggiornata al : 20/10/2021

Dati della ricerca

Catasto: **Terreni**

Comune di: **BRINDISI** Codice: **B180**

Foglio: **66** Particella: **96**

Immobili individuati: **1**

Elenco Immobili

	Foglio	Particella	Sub	Qualità	Classe	ha	are	ca	Reddito dominicale	Reddito agrario	Partita	Porzioni ⓘ
<input checked="" type="radio"/>	66	96		SEMIN IRRIG	U	1	25	50	Euro:226,85	Euro:129,63		

I redditi contraddistinti da (*) indicano che il reddito dominicale è stato calcolato tenendo conto delle deduzioni.

Ufficio provinciale di: BRINDISI Territorio

Situazione aggiornata al : 20/10/2021

Immobile selezionato

Catasto: **Terreni** Comune: **BRINDISI** Codice: **B180**

Foglio: **66** Particella: **96**

Elenco Intestati

	Nominativo o denominazione	Codice fiscale	Titolarità	Quota	Altri dati
<input checked="" type="radio"/>	SOCIETA' AGRICOLA SCATTAPIATTI S.R.L. con sede in BRINDISI (BR)	02248980746	Proprieta'	1/1	

Ufficio provinciale di: BRINDISI Territorio

Situazione aggiornata al : 20/10/2021

Dati della ricerca

Catasto: **Terreni**

Comune di: **BRINDISI** Codice: **B180**

Foglio: **66** Particella: **97**

Immobili individuati: **1**

Elenco Immobili

	Foglio	Particella	Sub	Qualità	Classe	ha	are	ca	Reddito dominicale	Reddito agrario	Partita	Porzioni ¹
<input checked="" type="radio"/>	66	97		SEMIN IRRIG	U	1	25	50	Euro:226,85	Euro:129,63		

I redditi contraddistinti da (*) indicano che il reddito dominicale è stato calcolato tenendo conto delle deduzioni.

Ufficio provinciale di: BRINDISI Territorio

Situazione aggiornata al : 20/10/2021

Immobile selezionato

Catasto: **Terreni** Comune: **BRINDISI** Codice: **B180**

Foglio:**66** Particella:**97**

Elenco Intestati

	Nominativo o denominazione	Codice fiscale	Titolarità	Quota	Altri dati
<input checked="" type="radio"/>	SOCIETA' AGRICOLA SCATTAPIATTI S.R.L. con sede in BRINDISI (BR)	02248980746	Proprieta'	1/1	

Ufficio provinciale di: BRINDISI Territorio

Situazione aggiornata al : 20/10/2021

Immobile selezionato

Catasto: Terreni Comune: BRINDISI Codice: B180
Foglio:66 Particella:95
Immobili individuati: 2

Elenco Immobili Porzioni

Foglio	Particella	Sub	Porz	Qualità	Classe	ha	are	ca	Reddito dominicale	Reddito agrario
66	95		AA	SEMINATIVO	4	2	27		Euro:64,48	Euro: 58,62
66	95		AB	VIGNETO	4	1	94		Euro:175,34	Euro: 115,22

I redditi contraddistinti da (*) indicano che il reddito dominicale è stato calcolato tenendo conto delle deduzioni.

Ufficio provinciale di: BRINDISI Territorio

Situazione aggiornata al : 20/10/2021

Immobile selezionato

Catasto: Terreni Comune: BRINDISI Codice: B180
Foglio:66 Particella:95

Elenco Intestati

	Nominativo o denominazione	Codice fiscale	Titolarità	Quota	Altri dati
<input checked="" type="radio"/>	SCARANO ANGELO nato a BRINDISI (BR) il 04/11/1931	SCRNGL31S04B180W	Proprieta'	1000/1000	

Ufficio provinciale di: BRINDISI Territorio

Situazione aggiornata al : 20/10/2021

Immobile selezionato

Catasto: Terreni Comune: BRINDISI Codice: B180

Foglio:66 Particella:36

Immobili individuati: 3

Elenco Immobili Porzioni

Foglio	Particella	Sub	Porz	Qualità	Classe	ha	are	ca	Reddito dominicale	Reddito agrario
66	36		AA	SEMIN IRRIG	U	15	45	44	Euro:2.793,54	Euro: 1.596,31
66	36		AB	ULIVETO	3		23	59	Euro:9,75	Euro: 7,92
66	36		AC	SEMINATIVO	4	1	4	17	Euro:29,59	Euro: 26,90

I redditi contraddistinti da (*) indicano che il reddito dominicale è stato calcolato tenendo conto delle deduzioni.

Ufficio provinciale di: BRINDISI Territorio

Situazione aggiornata al : 20/10/2021

Immobile selezionato

Catasto: Terreni Comune: BRINDISI Codice: B180

Foglio:66 Particella:36

Elenco Intestati

	Nominativo o denominazione	Codice fiscale	Titolarità	Quota	Altri dati
<input type="radio"/>	BASILE ARMANDO nato a BRINDISI (BR) il 03/01/1945	BSLRND45A03B180Q	Proprieta'	1/2	
<input type="radio"/>	BASILE TEODORO nato a BRINDISI (BR) il 11/06/1936	BSLTDR36H11B180C	Proprieta'	1/2	

Ufficio provinciale di: BRINDISI Territorio

Situazione aggiornata al : 20/10/2021

Dati della ricerca

Catasto: **Terreni**

Comune di: **BRINDISI** Codice: **B180**

Foglio: **66** Particella: **143**

Immobili individuati: **1**

Elenco Immobili

	Foglio	Particella	Sub	Qualità	Classe	ha	are	ca	Reddito dominicale	Reddito agrario	Partita	Porzioni ¹
<input checked="" type="radio"/>	66	143		SEMINATIVO	4	1			Euro:28,41	Euro:25,82		

I redditi contraddistinti da (*) indicano che il reddito dominicale è stato calcolato tenendo conto delle deduzioni.

Ufficio provinciale di: BRINDISI Territorio

Situazione aggiornata al : 20/10/2021

Immobile selezionato

Catasto: **Terreni** Comune: **BRINDISI** Codice: **B180**

Foglio:**66** Particella:**143**

Elenco Intestati

	Nominativo o denominazione	Codice fiscale	Titolarità	Quota	Altri dati
<input checked="" type="radio"/>	UNGARO TEODORO nato a BRINDISI (BR) il 22/04/1939	NGRTDR39D22B180N	Proprieta'	1000/1000	

Ufficio provinciale di: BRINDISI Territorio

Situazione aggiornata al : 20/10/2021

Dati della ricerca

Catasto: **Terreni**

Comune di: **BRINDISI** Codice: **B180**

Foglio: **66** Particella: **142**

Immobili individuati: **1**

Elenco Immobili

	Foglio	Particella	Sub	Qualità	Classe	ha	are	ca	Reddito dominicale	Reddito agrario	Partita	Porzioni ⓘ
<input checked="" type="radio"/>	66	142		SEMINATIVO	4	1			Euro:28,41	Euro:25,82		

I redditi contraddistinti da (*) indicano che il reddito dominicale è stato calcolato tenendo conto delle deduzioni.

Ufficio provinciale di: BRINDISI Territorio

Situazione aggiornata al : 20/10/2021

Immobile selezionato

Catasto: **Terreni** Comune: **BRINDISI** Codice: **B180**

Foglio:**66** Particella:**142**

Elenco Intestati

	Nominativo o denominazione	Codice fiscale	Titolarità	Quota	Altri dati
<input checked="" type="radio"/>	PETRONELLA GIULIA nata a RUTIGLIANO (BA) il 23/10/1947	PTRGLI47R63H643O	Proprieta'	1/1	

Ufficio provinciale di: BRINDISI Territorio

Situazione aggiornata al : 16/10/2021

Immobile selezionato

Catasto: **Terreni** Comune: **BRINDISI** Codice: **B180**
Foglio: **66** Particella: **85**
Immobili individuati: **2**

Elenco Immobili Porzioni

Foglio	Particella	Sub	Porz	Qualità	Classe	ha	are	ca	Reddito dominicale	Reddito agrario
66	85		AA	SEMIN IRRIG	U	5	96	6	Euro:1.077,44	Euro: 615,68
66	85		AB	ULIVETO	3		15	94	Euro:6,59	Euro: 5,35

I redditi contraddistinti da (*) indicano che il reddito dominicale è stato calcolato tenendo conto delle deduzioni.

Ufficio provinciale di: BRINDISI Territorio

Situazione aggiornata al : 16/10/2021

Immobile selezionato

Catasto: **Terreni** Comune: **BRINDISI** Codice: **B180**
Foglio: **66** Particella: **85**

Elenco Intestati

	Nominativo o denominazione	Codice fiscale	Titolarità	Quota	Altri dati
<input checked="" type="radio"/>	SOCIETA' AGRICOLA SCATTAPIATTI S.R.L. con sede in BRINDISI (BR)	02248980746	Proprieta'	1/1	

Ufficio provinciale di: BRINDISI Territorio

Situazione aggiornata al : 20/10/2021

Immobile selezionato

Catasto: Terreni Comune: BRINDISI Codice: B180
Foglio:99 Particella:1
Immobili individuati: 2

Elenco Immobili Porzioni

Foglio	Particella	Sub	Porz	Qualità	Classe	ha	are	ca	Reddito dominicale	Reddito agrario
99	1		AA	SEMIN IRRIG	U	7	39	49	Euro:1.336,70	Euro: 763,83
99	1		AB	ULIVETO	2		2	36	Euro:1,22	Euro: 0,98

I redditi contraddistinti da (*) indicano che il reddito dominicale è stato calcolato tenendo conto delle deduzioni.

Ufficio provinciale di: BRINDISI Territorio

Situazione aggiornata al : 20/10/2021

Immobile selezionato

Catasto: Terreni Comune: BRINDISI Codice: B180
Foglio:99 Particella:1

Elenco Intestati

	Nominativo o denominazione	Codice fiscale	Titolarietà	Quota	Altri dati
<input type="radio"/>	BASILE ARMANDO nato a BRINDISI (BR) il 03/01/1945	BSLRND45A03B180Q	Proprieta'	1/2	
<input type="radio"/>	BASILE TEODORO nato a BRINDISI (BR) il 11/06/1936	BSLTDR36H11B180C	Proprieta'	1/2	

Ufficio provinciale di: BRINDISI Territorio

Situazione aggiornata al : 20/10/2021

Dati della ricerca

Catasto: **Terreni**

Comune di: **BRINDISI** Codice: **B180**

Foglio: **99** Particella: **12**

Immobili individuati: **1**

Elenco Immobili

	Foglio	Particella	Sub	Qualità	Classe	ha	are	ca	Reddito dominicale	Reddito agrario	Partita	Porzioni ⓘ
<input checked="" type="radio"/>	99	12		SEMINATIVO	3	3	6	60	Euro:142,51	Euro:87,09		

I redditi contraddistinti da (*) indicano che il reddito dominicale è stato calcolato tenendo conto delle deduzioni.

Ufficio provinciale di: BRINDISI Territorio

Situazione aggiornata al : 20/10/2021

Immobile selezionato

Catasto: **Terreni** Comune: **BRINDISI** Codice: **B180**

Foglio:**99** Particella:**12**

Elenco Intestati

	Nominativo o denominazione	Codice fiscale	Titolarità	Quota	Altri dati
<input checked="" type="radio"/>	DE PALMA GAETANO nato a LECCE (LE) il 18/04/1939	DPLGTN39D18E506E	Proprieta'	1/1	

Ufficio provinciale di: BRINDISI Territorio

Situazione aggiornata al : 16/10/2021

Immobile selezionato

Catasto: Terreni Comune: BRINDISI Codice: B180
Foglio:99 Particella:37
Immobili individuati: 2

Elenco Immobili Porzioni

Foglio	Particella	Sub	Porz	Qualità	Classe	ha	are	ca	Reddito dominicale	Reddito agrario
99	37		AA	SEMINATIVO	3		86	10	Euro:40,02	Euro: 24,46
99	37		AB	ULIVETO	2	1	14	45	Euro:59,11	Euro: 47,29

I redditi contraddistinti da (*) indicano che il reddito dominicale è stato calcolato tenendo conto delle deduzioni.

Ufficio provinciale di: BRINDISI Territorio

Situazione aggiornata al : 16/10/2021

Immobile selezionato

Catasto: Terreni Comune: BRINDISI Codice: B180
Foglio:99 Particella:37

Elenco Intestati

	Nominativo o denominazione	Codice fiscale	Titolarità	Quota	Altri dati
<input checked="" type="radio"/>	CHIECHI RAFFAELE nato a BRINDISI (BR) il 18/04/1953	CHCRFL53D18B180H	Proprieta'	1/1	

Ufficio provinciale di: BRINDISI Territorio

Situazione aggiornata al : 16/10/2021

Dati della ricerca

Catasto: **Terreni**

Comune di: **BRINDISI** Codice: **B180**

Foglio: **99** Particella: **38**

Immobili individuati: **1**

Elenco Immobili

	Foglio	Particella	Sub	Qualità	Classe	ha	are	ca	Reddito dominicale	Reddito agrario	Partita	Porzioni [!]
<input checked="" type="radio"/>	99	38		ULIVETO	2		96	99	Euro:50,09	Euro:40,07		

I redditi contraddistinti da (*) indicano che il reddito dominicale è stato calcolato tenendo conto delle deduzioni.

Ufficio provinciale di: BRINDISI Territorio

Situazione aggiornata al : 16/10/2021

Immobile selezionato

Catasto: **Terreni** Comune: **BRINDISI** Codice: **B180**

Foglio: **99** Particella: **38**

Elenco Intestati

	Nominativo o denominazione	Codice fiscale	Titolarità	Quota	Altri dati
<input checked="" type="radio"/>	MARINOSCI RITA nata a MESAGNE (BR) il 03/08/1952	MRNRTI52M43F152X	Proprieta'		

Dorsale MT interrata 1

Ufficio provinciale di: BRINDISI Territorio

Situazione aggiornata al : 20/10/2021

Dati della ricerca

Catasto: **Terreni**

Comune di: **BRINDISI** Codice: **B180**

Foglio: **66** Particella: **142**

Immobili individuati: **1**

Elenco Immobili

	Foglio	Particella	Sub	Qualità	Classe	ha	are	ca	Reddito dominicale	Reddito agrario	Partita	Porzioni ¹
<input checked="" type="radio"/>	66	142		SEMINATIVO	4	1			Euro:28,41	Euro:25,82		

I redditi contraddistinti da (*) indicano che il reddito dominicale è stato calcolato tenendo conto delle deduzioni.

Ufficio provinciale di: BRINDISI Territorio

Situazione aggiornata al : 20/10/2021

Immobile selezionato

Catasto: **Terreni** Comune: **BRINDISI** Codice: **B180**

Foglio:**66** Particella:**142**

Elenco Intestati

	Nominativo o denominazione	Codice fiscale	Titolarità	Quota	Altri dati
<input checked="" type="radio"/>	PETRONELLA GIULIA nata a RUTIGLIANO (BA) il 23/10/1947	PTRGLI47R63H6430	Proprieta'	1/1	

Ufficio provinciale di: BRINDISI Territorio

Situazione aggiornata al : 20/10/2021

Dati della ricerca

Catasto: **Terreni**

Comune di: **BRINDISI** Codice: **B180**

Foglio: **66** Particella: **143**

Immobili individuati: **1**

Elenco Immobili

<input type="checkbox"/>	Foglio	Particella	Sub	Qualità	Classe	ha	are	ca	Reddito dominicale	Reddito agrario	Partita	Porzioni ⁱ
<input checked="" type="checkbox"/>	66	143		SEMINATIVO	4	1			Euro:28,41	Euro:25,82		

I redditi contraddistinti da (*) indicano che il reddito dominicale è stato calcolato tenendo conto delle deduzioni.

Ufficio provinciale di: BRINDISI Territorio

Situazione aggiornata al : 20/10/2021

Immobile selezionato

Catasto: **Terreni** Comune: **BRINDISI** Codice: **B180**

Foglio:**66** Particella:**143**

Elenco Intestati

<input type="checkbox"/>	Nominativo o denominazione	Codice fiscale	Titolarità	Quota	Altri dati
<input checked="" type="checkbox"/>	UNGARO TEODORO nato a BRINDISI (BR) il 22/04/1939	NGRTDR39D22B180N	Proprieta'	1000/1000	

Ufficio provinciale di: BRINDISI Territorio

Situazione aggiornata al : 20/10/2021

Immobile selezionato

Catasto: **Terreni** Comune: **BRINDISI** Codice: **B180**
Foglio: **66** Particella: **36**
Immobili individuati: **3**

Elenco Immobili Porzioni

Foglio	Particella	Sub	Porz	Qualità	Classe	ha	are	ca	Reddito dominicale	Reddito agrario
66	36		AA	SEMIN IRRIG	U	15	45	44	Euro:2.793,54	Euro: 1.596,31
66	36		AB	ULIVETO	3		23	59	Euro:9,75	Euro: 7,92
66	36		AC	SEMINATIVO	4	1	4	17	Euro:29,59	Euro: 26,90

I redditi contraddistinti da (*) indicano che il reddito dominicale è stato calcolato tenendo conto delle deduzioni.

Ufficio provinciale di: BRINDISI Territorio

Situazione aggiornata al : 20/10/2021

Immobile selezionato

Catasto: **Terreni** Comune: **BRINDISI** Codice: **B180**
Foglio: **66** Particella: **36**

Elenco Intestati

	Nominativo o denominazione	Codice fiscale	Titolarità	Quota	Altri dati
<input type="radio"/>	BASILE ARMANDO nato a BRINDISI (BR) il 03/01/1945	BSLRND45A03B180Q	Proprieta'	1/2	
<input type="radio"/>	BASILE TEODORO nato a BRINDISI (BR) il 11/06/1936	BSLTDR36H11B180C	Proprieta'	1/2	

Ufficio provinciale di: BRINDISI Territorio

Situazione aggiornata al : 20/10/2021

Dati della ricerca

Catasto: **Terreni**

Comune di: **BRINDISI** Codice: **B180**

Foglio: **103** Particella: **15**

Immobili individuati: **1**

Elenco Immobili

	Foglio	Particella	Sub	Qualità	Classe	ha	are	ca	Reddito dominicale	Reddito agrario	Partita	Porzioni ¹
<input checked="" type="radio"/>	103	15		INCOLT STER			17	1	Euro:		1593	

I redditi contraddistinti da (*) indicano che il reddito dominicale è stato calcolato tenendo conto delle deduzioni.

Ufficio provinciale di: BRINDISI Territorio

Situazione aggiornata al : 20/10/2021

Immobile selezionato

Catasto: **Terreni** Comune: **BRINDISI** Codice: **B180**

Foglio: **103** Particella: **15**

Elenco Intestati

	Nominativo o denominazione	Codice fiscale	Titolarità	Quota	Altri dati
<input checked="" type="radio"/>	ENTE AUTONOMO PER L'ACQUEDOTTO PUGLIESE		Proprieta'	1000/1000	

Ufficio provinciale di: BRINDISI Territorio

Situazione aggiornata al : 20/10/2021

Dati della ricerca

Catasto: **Terreni**

Comune di: **BRINDISI** Codice: **B180**

Foglio: **107** Particella: **318**

Immobili individuati: **1**

Elenco Immobili

	Foglio	Particella	Sub	Qualità	Classe	ha	are	ca	Reddito dominicale	Reddito agrario	Partita	Porzioni 
<input checked="" type="radio"/>	107	318		SEMINATIVO	3	2	7	61	Euro:96,50	Euro:58,97		

I redditi contraddistinti da (*) indicano che il reddito dominicale è stato calcolato tenendo conto delle deduzioni.

Ufficio provinciale di: BRINDISI Territorio

Situazione aggiornata al : 20/10/2021

Immobile selezionato

Catasto: **Terreni** Comune: **BRINDISI** Codice: **B180**

Foglio:107 Particella:318

Elenco Intestati

	Nominativo o denominazione	Codice fiscale	Titolarità	Quota	Altri dati
<input checked="" type="radio"/>	BUFANO DOMENICO nato a LOCOROTONDO (BA) il 22/06/1977	BFDNC77H22E645E	Proprieta'	1/1	

Ufficio provinciale di: BRINDISI Territorio

Situazione aggiornata al : 20/10/2021

Dati della ricerca

Catasto: **Terreni**

Comune di: **BRINDISI** Codice: **B180**

Foglio: **107** Particella: **322**

Immobili individuati: **1**

Elenco Immobili

	Foglio	Particella	Sub	Qualità	Classe	ha	are	ca	Reddito dominicale	Reddito agrario	Partita	Porzioni ⁱ
<input checked="" type="radio"/>	107	322		SEMINATIVO	3		81	22	Euro:37,75	Euro:23,07		

I redditi contraddistinti da (*) indicano che il reddito dominicale è stato calcolato tenendo conto delle deduzioni.

Ufficio provinciale di: BRINDISI Territorio

Situazione aggiornata al : 20/10/2021

Immobile selezionato

Catasto: **Terreni** Comune: **BRINDISI** Codice: **B180**

Foglio: **107** Particella: **322**

Elenco Intestati

	Nominativo o denominazione	Codice fiscale	Titolarità	Quota	Altri dati
<input checked="" type="radio"/>	BUFANO DOMENICO nato a LOCOROTONDO (BA) il 22/06/1977	BFNDNC77H22E645E	Proprieta'	1/1	

Ufficio provinciale di: BRINDISI Territorio

Situazione aggiornata al : 20/10/2021

Dati della ricerca

Catasto: **Terreni**

Comune di: **BRINDISI** Codice: **B180**

Foglio: **107** Particella: **313**

Immobili individuati: **1**

Elenco Immobili

	Foglio	Particella	Sub	Qualità	Classe	ha	are	ca	Reddito dominicale	Reddito agrario	Partita	Porzioni ¹
<input checked="" type="radio"/>	107	313		SEMINATIVO	3	1	13	98	Euro:52,98	Euro:32,38		

I redditi contraddistinti da (*) indicano che il reddito dominicale è stato calcolato tenendo conto delle deduzioni.

Ufficio provinciale di: BRINDISI Territorio

Situazione aggiornata al : 20/10/2021

Immobile selezionato

Catasto: **Terreni** Comune: **BRINDISI** Codice: **B180**

Foglio:107 Particella:313

Elenco Intestati

	Nominativo o denominazione	Codice fiscale	Titolarità	Quota	Altri dati
<input checked="" type="radio"/>	BUFANO DOMENICO nato a LOCOROTONDO (BA) il 22/06/1977	BFNDNC77H22E645E	Proprieta'	1/1	

Ufficio provinciale di: BRINDISI Territorio

Situazione aggiornata al : 20/10/2021

Dati della ricerca

Catasto: **Terreni**

Comune di: **BRINDISI** Codice: **B180**

Foglio: **107** Particella: **23**

Immobili individuati: **1**

Elenco Immobili

	Foglio	Particella	Sub	Qualità	Classe	ha	are	ca	Reddito dominicale	Reddito agrario	Partita	Porzioni ¹
<input checked="" type="radio"/>	107	23		VIGNETO	3		39	42	Euro:42,75	Euro:26,47		

I redditi contraddistinti da (*) indicano che il reddito dominicale è stato calcolato tenendo conto delle deduzioni.

Ufficio provinciale di: BRINDISI Territorio

Situazione aggiornata al : 20/10/2021

Immobile selezionato

Catasto: **Terreni** Comune: **BRINDISI** Codice: **B180**

Foglio: **107** Particella: **23**

Elenco Intestati

	Nominativo o denominazione	Codice fiscale	Titolarità	Quota	Altri dati
<input type="radio"/>	LEO DANIELE nato a BRINDISI (BR) il 08/05/1973	LEODNL73E08B180H	Proprieta'	1/3	
<input type="radio"/>	LEO GIACOMO nato a BRINDISI (BR) il 04/06/1971	LEOGCM71H04B180S	Proprieta'	1/3	
<input type="radio"/>	LEO MARIA nata a BRINDISI (BR) il 31/08/1969	LEOMRA69M71B180U	Proprieta'	1/3	

Ufficio provinciale di: BRINDISI Territorio

Situazione aggiornata al : 20/10/2021

Dati della ricerca

Catasto: **Terreni**

Comune di: **BRINDISI** Codice: **B180**

Foglio: **107** Particella: **191**

Immobili individuati: **1**

Elenco Immobili

	Foglio	Particella	Sub	Qualità	Classe	ha	are	ca	Reddito dominicale	Reddito agrario	Partita	Porzioni ¹
<input checked="" type="radio"/>	107	191		SEMINATIVO	3		87	80	Euro:40,81	Euro:24,94	5940	

I redditi contraddistinti da (*) indicano che il reddito dominicale è stato calcolato tenendo conto delle deduzioni.

Ufficio provinciale di: BRINDISI Territorio

Situazione aggiornata al : 20/10/2021

Immobile selezionato

Catasto: **Terreni** Comune: **BRINDISI** Codice: **B180**

Foglio:107 Particella:191

Elenco Intestati

	Nominativo o denominazione	Codice fiscale	Titolarità	Quota	Altri dati
<input checked="" type="radio"/>	DEL GROSSO FRANCESCO nato a BRINDISI (BR) il 21/05/1967	DLGFNC67E21B180Z	Proprieta'	1/1	

Ufficio provinciale di: BRINDISI Territorio

Situazione aggiornata al : 20/10/2021

Dati della ricerca

Catasto: **Terreni**

Comune di: **BRINDISI** Codice: **B180**

Foglio: **107** Particella: **125**

Immobili individuati: **1**

Elenco Immobili

	Foglio	Particella	Sub	Qualità	Classe	ha	are	ca	Reddito dominicale	Reddito agrario	Partita	Porzioni (i)
<input checked="" type="radio"/>	107	125		SEMINATIVO	3	3	99	45	Euro:185,67	Euro:113,46		

I redditi contraddistinti da (*) indicano che il reddito dominicale è stato calcolato tenendo conto delle deduzioni.

Ufficio provinciale di: BRINDISI Territorio

Situazione aggiornata al : 20/10/2021

Immobile selezionato

Catasto: **Terreni** Comune: **BRINDISI** Codice: **B180**

Foglio: **107** Particella: **125**

Elenco Intestati

	Nominativo o denominazione	Codice fiscale	Titolarità	Quota	Altri dati
<input type="radio"/>	DE STEFANO MAURIZIO nato a LECCE (LE) il 12/12/1943	DSTMRZ43T12E506S	Proprieta'	1/2	
<input type="radio"/>	DE STEFANO VINCENZO nato a LECCE (LE) il 10/01/1946	DSTVCN46A10E506Y	Proprieta'	1/2	

Ufficio provinciale di: BRINDISI Territorio

Situazione aggiornata al : 20/10/2021

Dati della ricerca

Catasto: **Terreni**

Comune di: **BRINDISI** Codice: **B180**

Foglio: **107** Particella: **126**

Immobili individuati: **1**

Elenco Immobili

	Foglio	Particella	Sub	Qualità	Classe	ha	are	ca	Reddito dominicale	Reddito agrario	Partita	Porzioni ⓘ
<input checked="" type="radio"/>	107	126		SEMINATIVO	3		75	85	Euro:35,26	Euro:21,55	8577	

I redditi contraddistinti da (*) indicano che il reddito dominicale è stato calcolato tenendo conto delle deduzioni.

Ufficio provinciale di: BRINDISI Territorio

Situazione aggiornata al : 20/10/2021

Immobile selezionato

Catasto: **Terreni** Comune: **BRINDISI** Codice: **B180**

Foglio:107 Particella:126

Elenco Intestati

	Nominativo o denominazione	Codice fiscale	Titolarità	Quota	Altri dati
<input type="radio"/>	DE STEFANO MAURIZIO nato a LECCE (LE) il 12/12/1943	DSTMRZ43T12E506S	Proprieta'	1/2	
<input type="radio"/>	DE STEFANO VINCENZO nato a LECCE (LE) il 10/01/1946	DSTVCN46A10E506Y	Proprieta'	1/2	

Ufficio provinciale di: BRINDISI Territorio

Situazione aggiornata al : 20/10/2021

Dati della ricerca

Catasto: **Terreni**

Comune di: **BRINDISI** Codice: **B180**

Foglio: **107** Particella: **188**

Immobili individuati: **1**

Elenco Immobili

	Foglio	Particella	Sub	Qualità	Classe	ha	are	ca	Reddito dominicale	Reddito agrario	Partita	Porzioni ⓘ
<input checked="" type="radio"/>	107	188		SEMINATIVO	3		84	16	Euro:39,12	Euro:23,91	19663	

I redditi contraddistinti da (*) indicano che il reddito dominicale è stato calcolato tenendo conto delle deduzioni.

Ufficio provinciale di: BRINDISI Territorio

Situazione aggiornata al : 20/10/2021

Immobile selezionato

Catasto: **Terreni** Comune: **BRINDISI** Codice: **B180**

Foglio:**107** Particella:**188**

Elenco Intestati

	Nominativo o denominazione	Codice fiscale	Titolarità	Quota	Altri dati
<input checked="" type="radio"/>	DEL GENIO PIETRO nato a MARTINA FRANCA (TA) il 08/05/1951	DLGPTR51E08E986N	Proprieta'	1000/1000	

Ufficio provinciale di: BRINDISI Territorio

Situazione aggiornata al : 20/10/2021

Immobile selezionato

Catasto: **Terreni** Comune: **BRINDISI** Codice: **B180**
Foglio: **107** Particella: **67**
Immobili individuati: **2**

Elenco Immobili Porzioni

Foglio	Particella	Sub	Porz	Qualità	Classe	ha	are	ca	Reddito dominicale	Reddito agrario
107	67		AA	SEMINATIVO	3	1	10	15	Euro:51,20	Euro: 31,29
107	67		AB	VIGNETO	3			72	Euro:0,78	Euro: 0,48

I redditi contraddistinti da (*) indicano che il reddito dominicale è stato calcolato tenendo conto delle deduzioni.

Ufficio provinciale di: BRINDISI Territorio

Situazione aggiornata al : 20/10/2021

Immobile selezionato

Catasto: **Terreni** Comune: **BRINDISI** Codice: **B180**
Foglio: **107** Particella: **67**

Elenco Intestati

	Nominativo o denominazione	Codice fiscale	Titolarità	Quota	Altri dati
<input checked="" type="radio"/>	DEL GENIO PIETRO nato a MARTINA FRANCA (TA) il 08/05/1951	DLGPTR51E08E986N	Proprieta'	1000/1000	

Dorsale MT interrata 2

Ufficio provinciale di: BRINDISI Territorio

Situazione aggiornata al : 20/10/2021

Immobile selezionato

Catasto: **Terreni** Comune: **BRINDISI** Codice: **B180**
Foglio:133 Particella:178
Immobili individuati: 2

Elenco Immobili Porzioni

Foglio	Particella	Sub	Porz	Qualità	Classe	ha	are	ca	Reddito dominicale	Reddito agrario
133	178		AA	SEMINATIVO	4	1	63	91	Euro:46,56	Euro: 42,33
133	178		AB	FRUTTETO	U			91	Euro:1,41	Euro: 0,75

I redditi contraddistinti da (*) indicano che il reddito dominicale è stato calcolato tenendo conto delle deduzioni.

Ufficio provinciale di: BRINDISI Territorio

Situazione aggiornata al : 20/10/2021

Immobile selezionato

Catasto: **Terreni** Comune: **BRINDISI** Codice: **B180**
Foglio:133 Particella:178

Elenco Intestati

	Nominativo o denominazione	Codice fiscale	Titolarità	Quota	Altri dati
<input type="radio"/>	BOTRUGNO GIOVANNI nato a BRINDISI (BR) il 21/12/1967	BTRGNN67T21B180K	Proprieta'	1/2	
<input type="radio"/>	BOTRUGNO MARCELLO nato a BRINDISI (BR) il 16/04/1963	BTRMCL63D16B180C	Proprieta'	1/2	

Ufficio provinciale di: BRINDISI Territorio

Situazione aggiornata al : 20/10/2021

Dati della ricerca

Catasto: **Terreni**

Comune di: **BRINDISI** Codice: **B180**

Foglio: **133** Particella: **141**

Immobili individuati: **1**

Elenco Immobili

	Foglio	Particella	Sub	Qualità	Classe	ha	are	ca	Reddito dominicale	Reddito agrario	Partita	Porzioni ?
<input checked="" type="radio"/>	133	141		COSTR NO AB			10	40	Euro:			

I redditi contraddistinti da (*) indicano che il reddito dominicale è stato calcolato tenendo conto delle deduzioni.

Ufficio provinciale di: BRINDISI Territorio

Situazione aggiornata al : 20/10/2021

Immobile selezionato

Catasto: **Terreni** Comune: **BRINDISI** Codice: **B180**

Foglio: **133** Particella: **141**

Elenco Intestati

	Nominativo o denominazione	Codice fiscale	Titolarità	Quota	Altri dati
<input checked="" type="radio"/>	ENTE AUTONOMO PER L'ACQUEDOTTO PUGLIESE		Proprieta'	1000/1000	

Ufficio provinciale di: BRINDISI Territorio

Situazione aggiornata al : 20/10/2021

Dati della ricerca

Catasto: **Terreni**

Comune di: **BRINDISI** Codice: **B180**

Foglio: **107** Particella: **573**

Immobili individuati: **1**

Elenco Immobili

	Foglio	Particella	Sub	Qualità	Classe	ha	are	ca	Reddito dominicale	Reddito agrario	Partita	Porzioni ¹
<input checked="" type="radio"/>	107	573		SEMINATIVO	3		23	61	Euro:10,97	Euro:6,71		

I redditi contraddistinti da (*) indicano che il reddito dominicale è stato calcolato tenendo conto delle deduzioni.

Ufficio provinciale di: BRINDISI Territorio

Situazione aggiornata al : 20/10/2021

Immobile selezionato

Catasto: **Terreni** Comune: **BRINDISI** Codice: **B180**

Foglio:107 Particella:573

Elenco Intestati

	Nominativo o denominazione	Codice fiscale	Titolarità	Quota	Altri dati
<input checked="" type="radio"/>	TAMBURRANO COSIMA nata a BRINDISI (BR) il 27/03/1955	TMBCSM55C67B180E	Proprieta'	1/1	

Ufficio provinciale di: BRINDISI Territorio

Situazione aggiornata al : 20/10/2021

Dati della ricerca

Catasto: **Terreni**

Comune di: **BRINDISI** Codice: **B180**

Foglio: **107** Particella: **567**

Immobili individuati: **1**

Elenco Immobili

	Foglio	Particella	Sub	Qualità	Classe	ha	are	ca	Reddito dominicale	Reddito agrario	Partita	Porzioni ¹
<input checked="" type="radio"/>	107	567		SEMINATIVO	3		35		Euro:16,27	Euro:9,94		

I redditi contraddistinti da (*) indicano che il reddito dominicale è stato calcolato tenendo conto delle deduzioni.

Ufficio provinciale di: BRINDISI Territorio

Situazione aggiornata al : 20/10/2021

Immobile selezionato

Catasto: **Terreni** Comune: **BRINDISI** Codice: **B180**

Foglio:107 Particella:567

Elenco Intestati

	Nominativo o denominazione	Codice fiscale	Titolarità	Quota	Altri dati
<input checked="" type="radio"/>	TAMBURRANO COSIMA nata a BRINDISI (BR) il 27/03/1955	TMBCSM55C67B180E	Proprieta'	1/1	

Ufficio provinciale di: BRINDISI Territorio

Situazione aggiornata al : 20/10/2021

Dati della ricerca

Catasto: **Terreni**

Comune di: **BRINDISI** Codice: **B180**

Foglio: **107** Particella: **564**

Immobili individuati: **1**

Elenco Immobili

	Foglio	Particella	Sub	Qualità	Classe	ha	are	ca	Reddito dominicale	Reddito agrario	Partita	Porzioni ¹
<input checked="" type="radio"/>	107	564		SEMINATIVO	3		32	75	Euro:15,22	Euro:9,30		

I redditi contraddistinti da (*) indicano che il reddito dominicale è stato calcolato tenendo conto delle deduzioni.

Ufficio provinciale di: BRINDISI Territorio

Situazione aggiornata al : 20/10/2021

Immobile selezionato

Catasto: **Terreni** Comune: **BRINDISI** Codice: **B180**

Foglio: **107** Particella: **564**

Elenco Intestati

	Nominativo o denominazione	Codice fiscale	Titolarità	Quota	Altri dati
<input checked="" type="radio"/>	TAMBURRANO COSIMA nata a BRINDISI (BR) il 27/03/1955	TMBCSM55C67B180E	Proprieta'	1/1	

Ufficio provinciale di: BRINDISI Territorio

Situazione aggiornata al : 20/10/2021

Dati della ricerca

Catasto: **Terreni**

Comune di: **BRINDISI** Codice: **B180**

Foglio: **107** Particella: **562**

Immobili individuati: **1**

Elenco Immobili

	Foglio	Particella	Sub	Qualità	Classe	ha	are	ca	Reddito dominicale	Reddito agrario	Partita	Porzioni ¹
<input checked="" type="radio"/>	107	562		SEMINATIVO	3		31	31	Euro:14,55	Euro:8,89		

I redditi contraddistinti da (*) indicano che il reddito dominicale è stato calcolato tenendo conto delle deduzioni.

Ufficio provinciale di: BRINDISI Territorio

Situazione aggiornata al : 20/10/2021

Immobile selezionato

Catasto: **Terreni** Comune: **BRINDISI** Codice: **B180**

Foglio: **107** Particella: **562**

Elenco Intestati

	Nominativo o denominazione	Codice fiscale	Titolarità	Quota	Altri dati
<input checked="" type="radio"/>	TAMBURRANO COSIMA nata a BRINDISI (BR) il 27/03/1955	TMBCSM55C67B180E	Proprieta'	1/1	

Ufficio provinciale di: BRINDISI Territorio

Situazione aggiornata al : 20/10/2021

Dati della ricerca

Catasto: **Terreni**

Comune di: **BRINDISI** Codice: **B180**

Foglio: **107** Particella: **553**

Immobili individuati: **1**

Elenco Immobili

	Foglio	Particella	Sub	Qualità	Classe	ha	are	ca	Reddito dominicale	Reddito agrario	Partita	Porzioni ¹
<input checked="" type="radio"/>	107	553		COSTR NO AB			13	36	Euro:			

I redditi contraddistinti da (*) indicano che il reddito dominicale è stato calcolato tenendo conto delle deduzioni.

Ufficio provinciale di: BRINDISI Territorio

Situazione aggiornata al : 20/10/2021

Immobile selezionato

Catasto: **Terreni** Comune: **BRINDISI** Codice: **B180**

Foglio: **107** Particella: **553**

Elenco Intestati

	Nominativo o denominazione	Codice fiscale	Titolarità	Quota	Altri dati
<input checked="" type="radio"/>	ENTE AUTONOMO PER L'ACQUEDOTTO PUGLIESE con sede in BARI (BA)	00347000721	Proprieta'	1000/1000	

Ufficio provinciale di: BRINDISI Territorio

Situazione aggiornata al : 20/10/2021

Dati della ricerca

Catasto: **Terreni**

Comune di: **BRINDISI** Codice: **B180**

Foglio: **107** Particella: **559**

Immobili individuati: **1**

Elenco Immobili

	Foglio	Particella	Sub	Qualità	Classe	ha	are	ca	Reddito dominicale	Reddito agrario	Partita	Porzioni 1
<input checked="" type="radio"/>	107	559		SEMINATIVO	3		13	89	Euro:6,46	Euro:3,95		

I redditi contraddistinti da (*) indicano che il reddito dominicale è stato calcolato tenendo conto delle deduzioni.

Ufficio provinciale di: BRINDISI Territorio

Situazione aggiornata al : 20/10/2021

Immobile selezionato

Catasto: **Terreni** Comune: **BRINDISI** Codice: **B180**

Foglio: **107** Particella: **559**

Elenco Intestati

	Nominativo o denominazione	Codice fiscale	Titolarità	Quota	Altri dati
<input type="radio"/>	DE STEFANO MAURIZIO nato a LECCE (LE) il 12/12/1943	DSTMRZ43T12E506S	Proprieta'	1/2	
<input type="radio"/>	DE STEFANO VINCENZO nato a LECCE (LE) il 10/01/1946	DSTVCN46A10E506Y	Proprieta'	1/2	

Ufficio provinciale di: BRINDISI Territorio

Situazione aggiornata al : 20/10/2021

Dati della ricerca

Catasto: **Terreni**

Comune di: **BRINDISI** Codice: **B180**

Foglio: **107** Particella: **557**

Immobili individuati: **1**

Elenco Immobili

	Foglio	Particella	Sub	Qualità	Classe	ha	are	ca	Reddito dominicale	Reddito agrario	Partita	Porzioni ¹
<input checked="" type="radio"/>	107	557		SEMINATIVO	3	5	28	65	Euro:245,72	Euro:150,16		

I redditi contraddistinti da (*) indicano che il reddito dominicale è stato calcolato tenendo conto delle deduzioni.

Ufficio provinciale di: BRINDISI Territorio

Situazione aggiornata al : 20/10/2021

Immobile selezionato

Catasto: **Terreni** Comune: **BRINDISI** Codice: **B180**

Foglio:107 Particella:557

Elenco Intestati

	Nominativo o denominazione	Codice fiscale	Titolarità	Quota	Altri dati
<input type="radio"/>	DE STEFANO MAURIZIO nato a LECCE (LE) il 12/12/1943	DSTMRZ43T12E506S	Proprieta'	1/2	
<input type="radio"/>	DE STEFANO VINCENZO nato a LECCE (LE) il 10/01/1946	DSTVCN46A10E506Y	Proprieta'	1/2	

Ufficio provinciale di: BRINDISI Territorio

Situazione aggiornata al : 20/10/2021

Dati della ricerca

Catasto: **Terreni**

Comune di: **BRINDISI** Codice: **B180**

Foglio: **107** Particella: **555**

Immobili individuati: **1**

Elenco Immobili

	Foglio	Particella	Sub	Qualità	Classe	ha	are	ca	Reddito dominicale	Reddito agrario	Partita	Porzioni ¹
<input checked="" type="radio"/>	107	555		SEMINATIVO	2	1	12	44	Euro:66,78	Euro:34,84		

I redditi contraddistinti da (*) indicano che il reddito dominicale è stato calcolato tenendo conto delle deduzioni.

Ufficio provinciale di: BRINDISI Territorio

Situazione aggiornata al : 20/10/2021

Immobile selezionato

Catasto: **Terreni** Comune: **BRINDISI** Codice: **B180**

Foglio:107 Particella:555

Elenco Intestati

	Nominativo o denominazione	Codice fiscale	Titolarità	Quota	Altri dati
<input type="radio"/>	DE STEFANO MAURIZIO nato a LECCE (LE) il 12/12/1943	DSTMRZ43T12E506S	Proprieta'	1/2	
<input type="radio"/>	DE STEFANO VINCENZO nato a LECCE (LE) il 10/01/1946	DSTVCN46A10E506Y	Proprieta'	1/2	

Ufficio provinciale di: BRINDISI Territorio

Situazione aggiornata al : 20/10/2021

Dati della ricerca

Catasto: **Terreni**

Comune di: **BRINDISI** Codice: **B180**

Foglio: **107** Particella: **126**

Immobili individuati: **1**

Elenco Immobili

	Foglio	Particella	Sub	Qualità	Classe	ha	are	ca	Reddito dominicale	Reddito agrario	Partita	Porzioni ¹
<input checked="" type="radio"/>	107	126		SEMINATIVO	3	75	85		Euro:35,26	Euro:21,55	8577	

I redditi contraddistinti da (*) indicano che il reddito dominicale è stato calcolato tenendo conto delle deduzioni.

Ufficio provinciale di: BRINDISI Territorio

Situazione aggiornata al : 20/10/2021

Immobile selezionato

Catasto: **Terreni** Comune: **BRINDISI** Codice: **B180**

Foglio: **107** Particella: **126**

Elenco Intestati

	Nominativo o denominazione	Codice fiscale	Titolarità	Quota	Altri dati
<input type="radio"/>	DE STEFANO MAURIZIO nato a LECCE (LE) il 12/12/1943	DSTMZR43T12E506S	Proprieta'	1/2	
<input type="radio"/>	DE STEFANO VINCENZO nato a LECCE (LE) il 10/01/1946	DSTVCN46A10E506Y	Proprieta'	1/2	

Ufficio provinciale di: BRINDISI Territorio

Situazione aggiornata al : 20/10/2021

Dati della ricerca

Catasto: **Terreni**

Comune di: **BRINDISI** Codice: **B180**

Foglio: **107** Particella: **188**

Immobili individuati: **1**

Elenco Immobili

	Foglio	Particella	Sub	Qualità	Classe	ha	are	ca	Reddito dominicale	Reddito agrario	Partita	Porzioni ¹
<input checked="" type="radio"/>	107	188		SEMINATIVO	3		84	16	Euro:39,12	Euro:23,91	19663	

I redditi contraddistinti da (*) indicano che il reddito dominicale è stato calcolato tenendo conto delle deduzioni.

Ufficio provinciale di: BRINDISI Territorio

Situazione aggiornata al : 20/10/2021

Immobile selezionato

Catasto: **Terreni** Comune: **BRINDISI** Codice: **B180**

Foglio:107 Particella:188

Elenco Intestati

	Nominativo o denominazione	Codice fiscale	Titolarità	Quota	Altri dati
<input checked="" type="radio"/>	DEL GENIO PIETRO nato a MARTINA FRANCA (TA) il 08/05/1951	DLGPTR51E08E986N	Proprieta'	1000/1000	

Ufficio provinciale di: BRINDISI Territorio

Situazione aggiornata al : 20/10/2021

Immobile selezionato

Catasto: Terreni Comune: BRINDISI Codice: B180
Foglio:107 Particella:67
Immobili individuati: 2

Elenco Immobili Porzioni

Foglio	Particella	Sub	Porz	Qualità	Classe	ha	are	ca	Reddito dominicale	Reddito agrario
107	67		AA	SEMINATIVO	3	1	10	15	Euro:51,20	Euro: 31,29
107	67		AB	VIGNETO	3			72	Euro:0,78	Euro: 0,48

I redditi contraddistinti da (*) indicano che il reddito dominicale è stato calcolato tenendo conto delle deduzioni.

Ufficio provinciale di: BRINDISI Territorio

Situazione aggiornata al : 20/10/2021

Immobile selezionato

Catasto: Terreni Comune: BRINDISI Codice: B180
Foglio:107 Particella:67

Elenco Intestati

	Nominativo o denominazione	Codice fiscale	Titolarità	Quota	Altri dati
<input checked="" type="radio"/>	DEL GENIO PIETRO nato a MARTINA FRANCA (TA) il 08/05/1951	DLGPTR51E08E986N	Proprieta'	1000/1000	

Linea AT interrata

Ufficio provinciale di: BRINDISI Territorio

Situazione aggiornata al : 20/10/2021

Dati della ricerca

Catasto: **Terreni**

Comune di: **BRINDISI** Codice: **B180**

Foglio: **107** Particella: **188**

Immobili individuati: **1**

Elenco Immobili

	Foglio	Particella	Sub	Qualità	Classe	ha	are	ca	Reddito dominicale	Reddito agrario	Partita	Porzioni ¹
<input checked="" type="radio"/>	107	188		SEMINATIVO	3	84	16		Euro:39,12	Euro:23,91	19663	

I redditi contraddistinti da (*) indicano che il reddito dominicale è stato calcolato tenendo conto delle deduzioni.

Ufficio provinciale di: BRINDISI Territorio

Situazione aggiornata al : 20/10/2021

Immobile selezionato

Catasto: **Terreni** Comune: **BRINDISI** Codice: **B180**

Foglio:107 Particella:188

Elenco Intestati

	Nominativo o denominazione	Codice fiscale	Titolarità	Quota	Altri dati
<input checked="" type="radio"/>	DEL GENIO PIETRO nato a MARTINA FRANCA (TA) il 08/05/1951	DLGPTR51E08E986N	Proprieta'	1000/1000	

Ufficio provinciale di: BRINDISI Territorio

Situazione aggiornata al : 20/10/2021

Dati della ricerca

Catasto: **Terreni**

Comune di: **BRINDISI** Codice: **B180**

Foglio: **107** Particella: **126**

Immobili individuati: **1**

Elenco Immobili

	Foglio	Particella	Sub	Qualità	Classe	ha	are	ca	Reddito dominicale	Reddito agrario	Partita	Porzioni ¹
<input checked="" type="radio"/>	107	126		SEMINATIVO	3		75	85	Euro:35,26	Euro:21,55	8577	

I redditi contraddistinti da (*) indicano che il reddito dominicale è stato calcolato tenendo conto delle deduzioni.

Ufficio provinciale di: BRINDISI Territorio

Situazione aggiornata al : 20/10/2021

Immobile selezionato

Catasto: **Terreni** Comune: **BRINDISI** Codice: **B180**

Foglio:107 Particella:126

Elenco Intestati

	Nominativo o denominazione	Codice fiscale	Titolarità	Quota	Altri dati
<input type="radio"/>	DE STEFANO MAURIZIO nato a LECCE (LE) il 12/12/1943	DSTMRZ43T12E506S	Proprieta'	1/2	
<input type="radio"/>	DE STEFANO VINCENZO nato a LECCE (LE) il 10/01/1946	DSTVCN46A10E506Y	Proprieta'	1/2	

Ufficio provinciale di: BRINDISI Territorio

Situazione aggiornata al : 20/10/2021

Dati della ricerca

Catasto: **Terreni**

Comune di: **BRINDISI** Codice: **B180**

Foglio: **107** Particella: **555**

Immobili individuati: **1**

Elenco Immobili

	Foglio	Particella	Sub	Qualità	Classe	ha	are	ca	Reddito dominicale	Reddito agrario	Partita	Porzioni ¹
<input checked="" type="radio"/>	107	555		SEMINATIVO	2	1	12	44	Euro:66,78	Euro:34,84		

I redditi contraddistinti da (*) indicano che il reddito dominicale è stato calcolato tenendo conto delle deduzioni.

Ufficio provinciale di: BRINDISI Territorio

Situazione aggiornata al : 20/10/2021

Immobile selezionato

Catasto: **Terreni** Comune: **BRINDISI** Codice: **B180**

Foglio: **107** Particella: **555**

Elenco Intestati

	Nominativo o denominazione	Codice fiscale	Titolarità	Quota	Altri dati
<input type="radio"/>	DE STEFANO MAURIZIO nato a LECCE (LE) il 12/12/1943	DSTMZR43T12E506S	Proprieta'	1/2	
<input type="radio"/>	DE STEFANO VINCENZO nato a LECCE (LE) il 10/01/1946	DSTVCN46A10E506Y	Proprieta'	1/2	

Ufficio provinciale di: BRINDISI Territorio

Situazione aggiornata al : 20/10/2021

Dati della ricerca

Catasto: **Terreni**

Comune di: **BRINDISI** Codice: **B180**

Foglio: **107** Particella: **557**

Immobili individuati: **1**

Elenco Immobili

	Foglio	Particella	Sub	Qualità	Classe	ha	are	ca	Reddito dominicale	Reddito agrario	Partita	Porzioni ¹
<input checked="" type="radio"/>	107	557		SEMINATIVO	3	5	28	65	Euro:245,72	Euro:150,16		

I redditi contraddistinti da (*) indicano che il reddito dominicale è stato calcolato tenendo conto delle deduzioni.

Ufficio provinciale di: BRINDISI Territorio

Situazione aggiornata al : 20/10/2021

Immobile selezionato

Catasto: **Terreni** Comune: **BRINDISI** Codice: **B180**

Foglio:107 Particella:557

Elenco Intestati

	Nominativo o denominazione	Codice fiscale	Titolarità	Quota	Altri dati
<input type="radio"/>	DE STEFANO MAURIZIO nato a LECCE (LE) il 12/12/1943	DSTMZ43T12E506S	Proprieta'	1/2	
<input type="radio"/>	DE STEFANO VINCENZO nato a LECCE (LE) il 10/01/1946	DSTVCN46A10E506Y	Proprieta'	1/2	

Ufficio provinciale di: BRINDISI Territorio

Situazione aggiornata al : 20/10/2021

Dati della ricerca

Catasto: **Terreni**

Comune di: **BRINDISI** Codice: **B180**

Foglio: **107** Particella: **553**

Immobili individuati: **1**

Elenco Immobili

	Foglio	Particella	Sub	Qualità	Classe	ha	are	ca	Reddito dominicale	Reddito agrario	Partita	Porzioni ¹
<input checked="" type="radio"/>	107	553		COSTR NO AB			13	36	Euro:			

I redditi contraddistinti da (*) indicano che il reddito dominicale è stato calcolato tenendo conto delle deduzioni.

Ufficio provinciale di: BRINDISI Territorio

Situazione aggiornata al : 20/10/2021

Immobile selezionato

Catasto: **Terreni** Comune: **BRINDISI** Codice: **B180**

Foglio:107 Particella:553

Elenco Intestati

	Nominativo o denominazione	Codice fiscale	Titolarità	Quota	Altri dati
<input checked="" type="radio"/>	ENTE AUTONOMO PER L'ACQUEDOTTO PUGLIESE con sede in BARI (BA)	00347000721	Proprieta'	1000/1000	

Ufficio provinciale di: BRINDISI Territorio

Situazione aggiornata al : 20/10/2021

Dati della ricerca

Catasto: **Terreni**

Comune di: **BRINDISI** Codice: **B180**

Foglio: **107** Particella: **163**

Immobili individuati: **1**

Elenco Immobili

	Foglio	Particella	Sub	Qualità	Classe	ha	are	ca	Reddito dominicale	Reddito agrario	Partita	Porzioni ¹
<input checked="" type="radio"/>	107	163		SEMINATIVO	3		2	88	Euro:1,34	Euro:0,82	16595	

I redditi contraddistinti da (*) indicano che il reddito dominicale è stato calcolato tenendo conto delle deduzioni.

Ufficio provinciale di: BRINDISI Territorio

Situazione aggiornata al : 20/10/2021

Immobile selezionato

Catasto: **Terreni** Comune: **BRINDISI** Codice: **B180**

Foglio: **107** Particella: **163**

Elenco Intestati

	Nominativo o denominazione	Codice fiscale	Titolarità	Quota	Altri dati
<input checked="" type="radio"/>	TAMBURRANO COSIMA nata a BRINDISI (BR) il 27/03/1955	TMBCSM55C67B180E	Proprieta'	1/1	

Ufficio provinciale di: BRINDISI Territorio

Situazione aggiornata al : 20/10/2021

Dati della ricerca

Catasto: **Terreni**

Comune di: **BRINDISI** Codice: **B180**

Foglio: **107** Particella: **164**

Immobili individuati: **1**

Elenco Immobili

	Foglio	Particella	Sub	Qualità	Classe	ha	are	ca	Reddito dominicale	Reddito agrario	Partita	Porzioni ¹
<input checked="" type="radio"/>	107	164		SEMINATIVO	3		28	93	Euro:13,45	Euro:8,22	16528	

I redditi contraddistinti da (*) indicano che il reddito dominicale è stato calcolato tenendo conto delle deduzioni.

Ufficio provinciale di: BRINDISI Territorio

Situazione aggiornata al : 20/10/2021

Immobile selezionato

Catasto: **Terreni** Comune: **BRINDISI** Codice: **B180**

Foglio: **107** Particella: **164**

Elenco Intestati

	Nominativo o denominazione	Codice fiscale	Titolarità	Quota	Altri dati
<input checked="" type="radio"/>	SOLAZZO DONATO nato a BRINDISI (BR) il 11/03/1916	SLZDNT16C11B180G	Proprietà'	1000/1000	

Ufficio provinciale di: BRINDISI Territorio

Situazione aggiornata al : 20/10/2021

Dati della ricerca

Catasto: **Terreni**

Comune di: **BRINDISI** Codice: **B180**

Foglio: **107** Particella: **28**

Immobili individuati: **1**

Elenco Immobili

	Foglio	Particella	Sub	Qualità	Classe	ha	are	ca	Reddito dominicale	Reddito agrario	Partita	Porzioni ¹
<input checked="" type="radio"/>	107	28		SEMINATIVO	3		2	14	Euro:0,99	Euro:0,61		

I redditi contraddistinti da (*) indicano che il reddito dominicale è stato calcolato tenendo conto delle deduzioni.

Ufficio provinciale di: BRINDISI Territorio

Situazione aggiornata al : 20/10/2021

Immobile selezionato

Catasto: **Terreni** Comune: **BRINDISI** Codice: **B180**

Foglio: **107** Particella: **28**

Elenco Intestati

	Nominativo o denominazione	Codice fiscale	Titolarità	Quota	Altri dati
<input checked="" type="radio"/>	SOLAZZO DONATO nato a BRINDISI (BR) il 11/03/1916	SLZDNT16C11B180G	Proprieta'	1/1	

Ufficio provinciale di: BRINDISI Territorio

Situazione aggiornata al : 20/10/2021

Immobile selezionato

Catasto: **Fabbricati** Comune: **BRINDISI** Codice: **B180**
Foglio:107 Particella:548 Subalterno:3

Elenco Intestati

	Nominativo o denominazione	Codice fiscale	Titolarità	Quota	Altri dati
<input checked="" type="radio"/>	TERNA - RETE ELETTRICA NAZIONALE S.P.A. con sede in ROMA (RM)	05779661007	Proprieta'	1/1	

Ufficio provinciale di: BRINDISI Territorio

Situazione aggiornata al : 20/10/2021

Dati della ricerca

Catasto: **Terreni**

Comune di: **BRINDISI** Codice: **B180**

Foglio: **107** Particella: **596**

Immobili individuati: **1**

Elenco Immobili

<input type="checkbox"/>	Foglio	Particella	Sub	Qualità	Classe	ha	are	ca	Reddito dominicale	Reddito agrario	Partita	Porzioni ¹
<input checked="" type="checkbox"/>	107	596		ORTO IRRIG	U	5	47		Euro:988,76	Euro:565,00		

I redditi contraddistinti da (*) indicano che il reddito dominicale è stato calcolato tenendo conto delle deduzioni.

Ufficio provinciale di: BRINDISI Territorio

Situazione aggiornata al : 20/10/2021

Immobile selezionato

Catasto: **Terreni** Comune: **BRINDISI** Codice: **B180**

Foglio: **107** Particella: **596**

Elenco Intestati

<input type="checkbox"/>	Nominativo o denominazione	Codice fiscale	Titolarità	Quota	Altri dati
<input checked="" type="checkbox"/>	CELINO SALVATORE nato a MESAGNE (BR) il 03/03/1988	CLNSVT88C03F152H	Proprieta'	1/1	

Particelle interessate dalla sola fascia di rispetto dell'opera di connessione

Cavidotto MT interrato

Ufficio provinciale di: BRINDISI Territorio

Situazione aggiornata al : 06/11/2021

Immobile selezionato

Catasto: Terreni Comune: BRINDISI Codice: B180
Foglio:66 Particella:125
Immobili individuati: 3

Elenco Immobili Porzioni

Foglio	Particella	Sub	Porz	Qualità	Classe	ha	are	ca	Reddito dominicale	Reddito agrario
66	125		AA	SEMIN IRRIG	U	1	3	61	Euro:187,29	Euro: 107,02
66	125		AB	ULIVETO	3		6	77	Euro:2,80	Euro: 2,27
66	125		AC	VIGNETO	4		15	93	Euro:14,40	Euro: 9,46

I redditi contraddistinti da (*) indicano che il reddito dominicale è stato calcolato tenendo conto delle deduzioni.

Ufficio provinciale di: BRINDISI Territorio

Situazione aggiornata al : 06/11/2021

Immobile selezionato

Catasto: Terreni Comune: BRINDISI Codice: B180
Foglio:66 Particella:125

Elenco Intestati

	Nominativo o denominazione	Codice fiscale	Titolarità	Quota	Altri dati
<input checked="" type="radio"/>	QUARTA TEODORO nato a BRINDISI (BR) il 21/02/1914	QRTTDR14B21B180S	Proprieta'	1000/1000	

Ufficio provinciale di: BRINDISI Territorio

Situazione aggiornata al : 06/11/2021

Dati della ricerca

Catasto: **Terreni**

Comune di: **BRINDISI** Codice: **B180**

Foglio: **66** Particella: **124**

Immobili individuati: **1**

Elenco Immobili

	Foglio	Particella	Sub	Qualità	Classe	ha	are	ca	Reddito dominicale	Reddito agrario	Partita	Porzioni ¹
<input checked="" type="radio"/>	66	124		VIGNETO	4		93		Euro:84,05	Euro:55,24	19134	

I redditi contraddistinti da (*) indicano che il reddito dominicale è stato calcolato tenendo conto delle deduzioni.

Ufficio provinciale di: BRINDISI Territorio

Situazione aggiornata al : 06/11/2021

Immobile selezionato

Catasto: **Terreni** Comune: **BRINDISI** Codice: **B180**

Foglio:**66** Particella:**124**

Elenco Intestati

	Nominativo o denominazione	Codice fiscale	Titolarità	Quota	Altri dati
<input checked="" type="radio"/>	MANIERI PIERO nato a BRINDISI (BR) il 18/08/1951	MNRPRI51M18B180C	Proprieta'	1/1	

Ufficio provinciale di: BRINDISI Territorio

Situazione aggiornata al : 06/11/2021

Dati della ricerca

Catasto: **Terreni**

Comune di: **BRINDISI** Codice: **B180**

Foglio: **66** Particella: **117**

Immobili individuati: **1**

Elenco Immobili

	Foglio	Particella	Sub	Qualità	Classe	ha	are	ca	Reddito dominicale	Reddito agrario	Partita	Porzioni ¹
<input checked="" type="radio"/>	66	117		SEMINATIVO	4		47		Euro:13,35	Euro:12,14	19134	

I redditi contraddistinti da (*) indicano che il reddito dominicale è stato calcolato tenendo conto delle deduzioni.

Ufficio provinciale di: BRINDISI Territorio

Situazione aggiornata al : 06/11/2021

Immobile selezionato

Catasto: **Terreni** Comune: **BRINDISI** Codice: **B180**

Foglio:**66** Particella:**117**

Elenco Intestati

	Nominativo o denominazione	Codice fiscale	Titolarità	Quota	Altri dati
<input checked="" type="radio"/>	MANIERI PIERO nato a BRINDISI (BR) il 18/08/1951	MNRPRI51M18B180C	Proprieta'	1/1	

Dorsale MT interrata 2

Ufficio provinciale di: BRINDISI Territorio

Situazione aggiornata al : 06/11/2021

Dati della ricerca

Catasto: **Terreni**

Comune di: **BRINDISI** Codice: **B180**

Foglio: **107** Particella: **190**

Immobili individuati: **1**

Elenco Immobili

	Foglio	Particella	Sub	Qualità	Classe	ha	are	ca	Reddito dominicale	Reddito agrario	Partita	Porzioni ⓘ
<input checked="" type="radio"/>	107	190		INCOLT STER		1	52	16	Euro:		12398	

I redditi contraddistinti da (*) indicano che il reddito dominicale è stato calcolato tenendo conto delle deduzioni.

Ufficio provinciale di: BRINDISI Territorio

Situazione aggiornata al : 06/11/2021

Immobile selezionato

Catasto: **Terreni** Comune: **BRINDISI** Codice: **B180**

Foglio:107 Particella:190

Elenco Intestati

	Nominativo o denominazione	Codice fiscale	Titolarità	Quota	Altri dati
<input checked="" type="radio"/>	DEMANIO PUBBLICO DELLO STATO con sede in ROMA (RM)	97905300854	Proprieta'	1000/1000	

Ufficio provinciale di: BRINDISI Territorio

Situazione aggiornata al : 06/11/2021

Dati della ricerca

Catasto: **Terreni**

Comune di: **BRINDISI** Codice: **B180**

Foglio: **107** Particella: **18**

Immobili individuati: **1**

Elenco Immobili

	Foglio	Particella	Sub	Qualità	Classe	ha	are	ca	Reddito dominicale	Reddito agrario	Partita	Porzioni 
<input checked="" type="radio"/>	107	18		SEMINATIVO	3	1	86	85	Euro:86,85	Euro:53,07		

I redditi contraddistinti da (*) indicano che il reddito dominicale è stato calcolato tenendo conto delle deduzioni.

Ufficio provinciale di: BRINDISI Territorio

Situazione aggiornata al : 06/11/2021

Immobile selezionato

Catasto: **Terreni** Comune: **BRINDISI** Codice: **B180**

Foglio: **107** Particella: **18**

Elenco Intestati

	Nominativo o denominazione	Codice fiscale	Titolarità	Quota	Altri dati
<input checked="" type="radio"/>	BUFANO DOMENICO nato a LOCOROTONDO (BA) il 22/06/1977	BFNDNC77H22E645E	Proprieta'	1/1	

Ufficio provinciale di: BRINDISI Territorio

Situazione aggiornata al : 06/11/2021

Dati della ricerca

Catasto: **Terreni**

Comune di: **BRINDISI** Codice: **B180**

Foglio: **107** Particella: **316**

Immobili individuati: **1**

Elenco Immobili

	Foglio	Particella	Sub	Qualità	Classe	ha	are	ca	Reddito dominicale	Reddito agrario	Partita	Porzioni i
<input checked="" type="radio"/>	107	316		SEMINATIVO	3	1	89	61	Euro:88,13	Euro:53,86		

I redditi contraddistinti da (*) indicano che il reddito dominicale è stato calcolato tenendo conto delle deduzioni.

Ufficio provinciale di: BRINDISI Territorio

Situazione aggiornata al : 06/11/2021

Immobile selezionato

Catasto: **Terreni** Comune: **BRINDISI** Codice: **B180**

Foglio: **107** Particella: **316**

Elenco Intestati

	Nominativo o denominazione	Codice fiscale	Titolarità	Quota	Altri dati
<input checked="" type="radio"/>	BUFANO DOMENICO nato a LOCOROTONDO (BA) il 22/06/1977	BFDNC77H22E645E	Proprieta'	1/1	

Ufficio provinciale di: BRINDISI Territorio

Situazione aggiornata al : 06/11/2021

Dati della ricerca

Catasto: **Terreni**

Comune di: **BRINDISI** Codice: **B180**

Foglio: **107** Particella: **317**

Immobili individuati: **1**

Elenco Immobili

	Foglio	Particella	Sub	Qualità	Classe	ha	are	ca	Reddito dominicale	Reddito agrario	Partita	Porzioni ⁱ
<input checked="" type="radio"/>	107	317		VIGNETO	3	1	96	80	Euro:213,44	Euro:132,13		

I redditi contraddistinti da (*) indicano che il reddito dominicale è stato calcolato tenendo conto delle deduzioni.

Ufficio provinciale di: BRINDISI Territorio

Situazione aggiornata al : 06/11/2021

Immobile selezionato

Catasto: **Terreni** Comune: **BRINDISI** Codice: **B180**

Foglio:107 Particella:317

Elenco Intestati

	Nominativo o denominazione	Codice fiscale	Titolarità	Quota	Altri dati
<input checked="" type="radio"/>	PICOCO FRANCESCO nato a BRINDISI (BR) il 02/09/1960	PCCFNC60P02B180S	Proprieta'	1/1	

VISURE PARTICELLE SSEU

Ufficio provinciale di: BRINDISI Territorio

Situazione aggiornata al : 19/01/2022

Dati della ricerca

Catasto: **Terreni**
Comune di: **BRINDISI** Codice: **B180**
Foglio: **107** Particella: **245**
Immobili individuati: 1

Elenco Immobili

	Foglio	Particella	Sub	Qualità	Classe	ha	are	ca	Reddito dominicale	Reddito agrario	Partita	Porzioni ⓘ
<input checked="" type="radio"/>	107	245		SEMINATIVO	3	0	3	40	Euro: 1,58	Euro: 0,97	0019291	

I redditi contraddistinti da (*) indicano che il reddito dominicale è stato calcolato tenendo conto delle deduzioni.

Ufficio provinciale di: BRINDISI Territorio

Situazione aggiornata al : 30/03/2022

Immobile selezionato

Catasto: **Terreni** Comune: **BRINDISI** Codice: **B180**
Foglio: **107** Particella: **245**

Elenco Intestati

	Nominativo o denominazione	Codice fiscale	Titolarità	Quota	Altri dati
<input checked="" type="radio"/>	DEL GROSSO ANGELO nato a BRINDISI (BR) il 03/03/1962	DLGNGL62C03B180H	Proprieta'	1/1	

Ufficio provinciale di: BRINDISI Territorio

Situazione aggiornata al : 30/03/2022

Dati della ricerca

Catasto: **Terreni**
Comune di: **BRINDISI** Codice: **B180**
Foglio: **107** Particella: **246**
Immobili individuati: 1

Elenco Immobili

	Foglio	Particella	Sub	Qualità	Classe	ha	are	ca	Reddito dominicale	Reddito agrario	Partita	Porzioni ⓘ
<input checked="" type="radio"/>	107	246		SEMINATIVO	3	0	0	44	Euro: 0,20	Euro: 0,12	0019290	

I redditi contraddistinti da (*) indicano che il reddito dominicale è stato calcolato tenendo conto delle deduzioni.

Ufficio provinciale di: BRINDISI Territorio

Situazione aggiornata al : 19/01/2022

Immobile selezionato

Catasto: **Terreni** Comune: **BRINDISI** Codice: **B180**
Foglio: **107** Particella: **246**

Elenco Intestati

<input type="checkbox"/>	Nominativo o denominazione	Codice fiscale	Titolarità	Quota	Altri dati
<input checked="" type="checkbox"/>	DEL GROSSO FRANCESCO nato a BRINDISI (BR) il 21/05/1967	DLGFNC67E21B180Z	Proprieta'	1/1	

Ufficio provinciale di: BRINDISI Territorio

Situazione aggiornata al : 30/03/2022

Dati della ricerca

Catasto: **Terreni**
Comune di: **BRINDISI** Codice: **B180**
Foglio: **107** Particella: **247**
Immobili individuati: **1**

Elenco Immobili

<input type="checkbox"/>	Foglio	Particella	Sub	Qualità	Classe	ha	are	ca	Reddito dominicale	Reddito agrario	Partita	Porzioni ⓘ
<input checked="" type="checkbox"/>	107	247		SEMINATIVO	3	0	0	50	Euro: 0,23	Euro: 0,14		

I redditi contraddistinti da (*) indicano che il reddito dominicale è stato calcolato tenendo conto delle deduzioni.

Ufficio provinciale di: BRINDISI Territorio

Situazione aggiornata al : 30/03/2022

Immobile selezionato

Catasto: **Terreni** Comune: **BRINDISI** Codice: **B180**
Foglio: **107** Particella: **247**

Elenco Intestati

<input type="checkbox"/>	Nominativo o denominazione	Codice fiscale	Titolarità	Quota	Altri dati
<input checked="" type="checkbox"/>	DEL GROSSO FRANCESCO nato a BRINDISI (BR) il 21/05/1967	DLGFNC67E21B180Z	Proprieta'	1/1	

Ufficio provinciale di: BRINDISI Territorio

Situazione aggiornata al : 30/03/2022

Dati della ricerca

Catasto: **Terreni**
Comune di: **BRINDISI** Codice: **B180**
Foglio: **107** Particella: **248**
Immobili individuati: **1**

Elenco Immobili

	Foglio	Particella	Sub	Qualità	Classe	ha	are	ca	Reddito dominicale	Reddito agrario	Partita	Porzioni ⓘ
<input checked="" type="radio"/>	107	248		VIGNETO	3	0	0	20	Euro: 0,22	Euro: 0,13	0019289	

I redditi contraddistinti da (*) indicano che il reddito dominicale è stato calcolato tenendo conto delle deduzioni.

Ufficio provinciale di: BRINDISI Territorio

Situazione aggiornata al : 19/01/2022

Immobile selezionato

Catasto: **Terreni** Comune: **BRINDISI** Codice: **B180**
Foglio: **107** Particella: **248**

Elenco Intestati

	Nominativo o denominazione	Codice fiscale	Titolarità	Quota	Altri dati
<input checked="" type="radio"/>	DEL GROSSO ANTONIO nato a BRINDISI (BR) il 13/02/1936	DLGNTN36B13B180A	Proprietà'	1000/1000	

Ufficio provinciale di: BRINDISI Territorio

Situazione aggiornata al : 19/01/2022

Dati della ricerca

Catasto: **Terreni**
Comune di: **BRINDISI** Codice: **B180**
Foglio: **107** Particella: **249**
Immobili individuati: **1**

Elenco Immobili

	Foglio	Particella	Sub	Qualità	Classe	ha	are	ca	Reddito dominicale	Reddito agrario	Partita	Porzioni ⓘ
<input checked="" type="radio"/>	107	249		VIGNETO	3	0	0	13	Euro: 0,14	Euro: 0,09	0019288	

I redditi contraddistinti da (*) indicano che il reddito dominicale è stato calcolato tenendo conto delle deduzioni.

Ufficio provinciale di: BRINDISI Territorio

Situazione aggiornata al : 19/01/2022

Immobile selezionato

Catasto: **Terreni** Comune: **BRINDISI** Codice: **B180**
Foglio:107 Particella:249

Elenco Intestati

	Nominativo o denominazione	Codice fiscale	Titolarità	Quota	Altri dati
<input checked="" type="radio"/>	DEL GROSSO SALVATORE nato a BRINDISI (BR) il 08/08/1969	DLGSVT69M08B180V	Proprieta'	1000/1000	

Ufficio provinciale di: BRINDISI Territorio

Situazione aggiornata al : 30/03/2022

Dati della ricerca

Catasto: **Terreni**
Comune di: **BRINDISI** Codice: **B180**
Foglio: **107** Particella: **69**
Immobili individuati: **1**

Elenco Immobili

	Foglio	Particella	Sub	Qualità	Classe	ha	are	ca	Reddito dominicale	Reddito agrario	Partita	Porzioni ^(*)
<input checked="" type="radio"/>	107	69		SEMINATIVO	3	0	6	10	Euro: 2,84	Euro: 1,73		

I redditi contraddistinti da (*) indicano che il reddito dominicale è stato calcolato tenendo conto delle deduzioni.

Ufficio provinciale di: BRINDISI Territorio

Situazione aggiornata al : 19/01/2022

Immobile selezionato

Catasto: **Terreni** Comune: **BRINDISI** Codice: **B180**
Foglio:107 Particella:69

Elenco Intestati

	Nominativo o denominazione	Codice fiscale	Titolarità	Quota	Altri dati
<input checked="" type="radio"/>	DEL GENIO PIETRO nato a MARTINA FRANCA (TA) il 08/05/1951	DLGPTR51E08E986N	Proprieta'	1000/1000	

N=27100



E=-21700

2 Particelle: 179,178

Comune: (BR) BRINDISI
Foglio: 133
Dimensione cornice: 1068.000 x 756.000 m
Scala originale: 1:4000
28-Mar-2022 14:56:7
mEtoIcollo pratica BR0020303/2022
Rich. n. 5798

N=27200

E=-21600

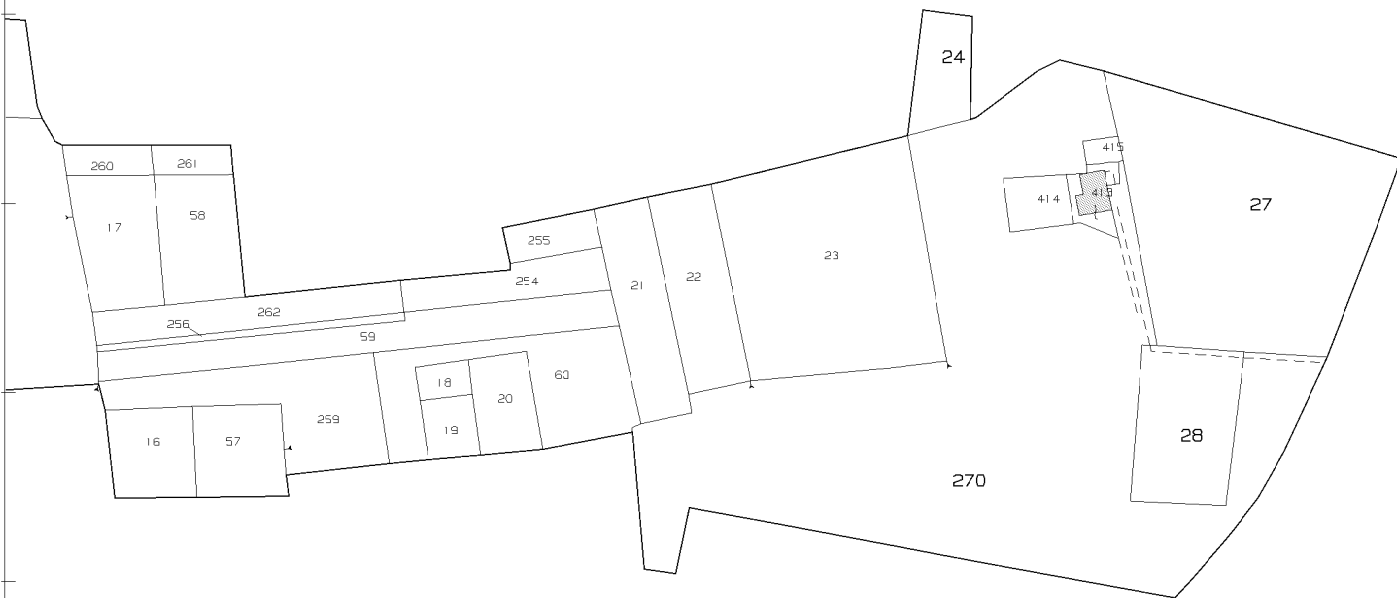

Comune: (BR) BRINDISI
Foglio: 133 Sv1: A
Scala originale: 1:4000
Dimensione cornice: 1068.000 x 756.000 m
Protocollo pratica BR0027751/2022
Rich. n. 7809

4 Particelle: 270,24,27,28





N=27500

E=-22300

8-Feb-2022 9:47:4

Protocollo pratica T76306/2022

Scala originale: 1:2000
Dimensione cornice: 1940.000 x 1380.000 metri

Comune: (BR) BRINDISI
Foglio: 108



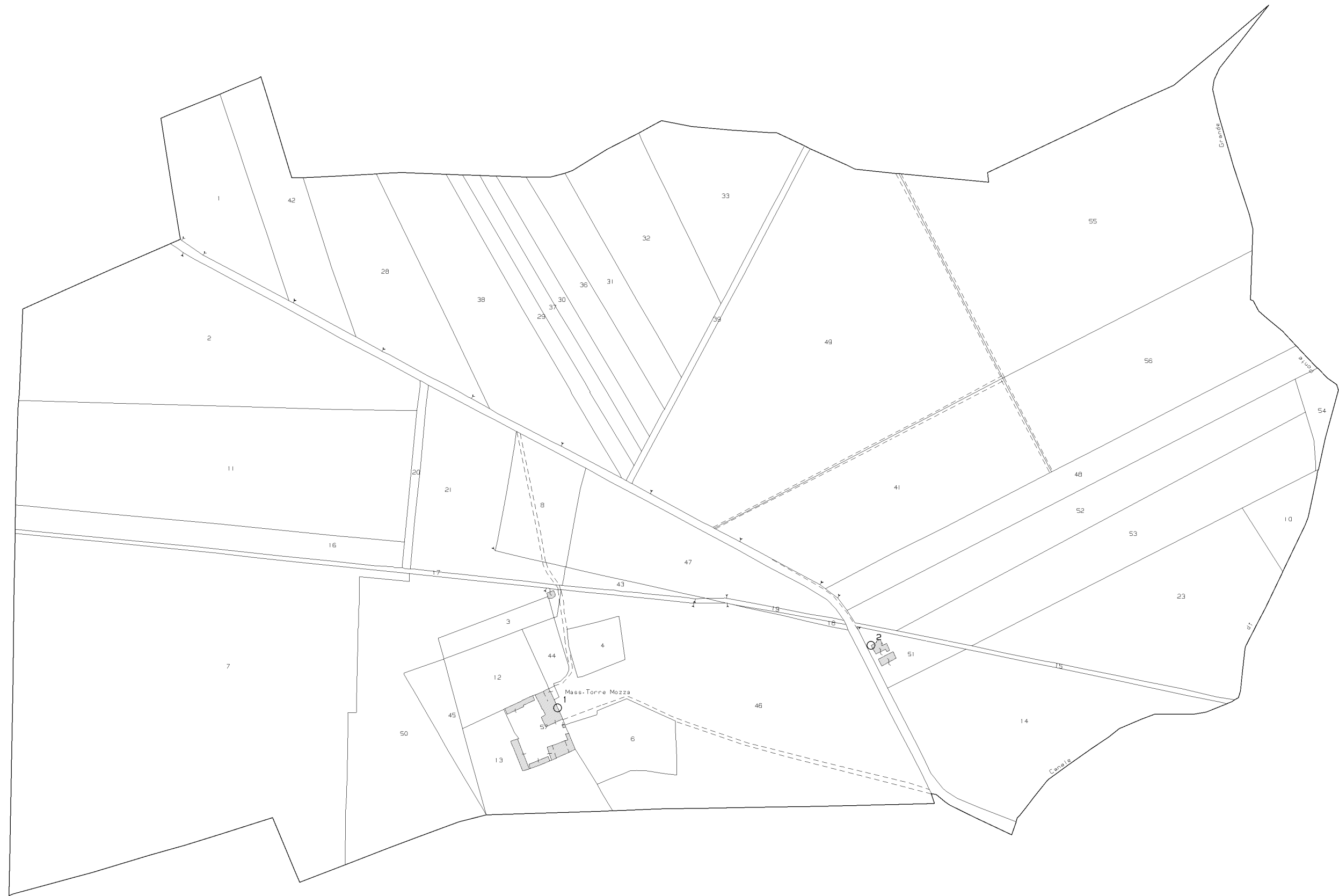

N=28300

E=-25800

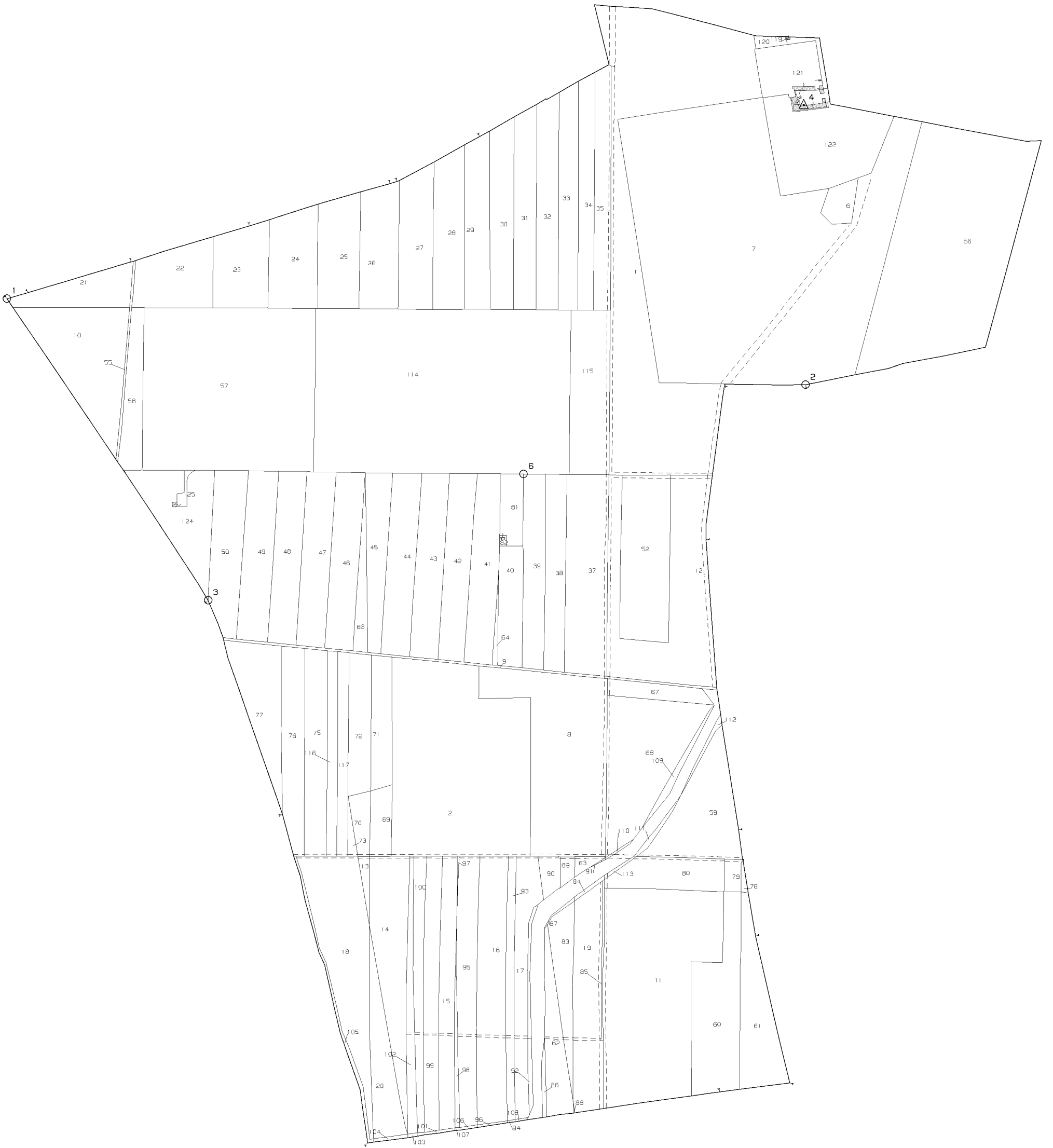



N=29500

E=-29700

24-Gen-2019 11:34:48
Prot. n. T117022/2019

Scala originale: 1:4000
Dimensione cornice: 3492.000 x 2484.000 metri

Comune: BRINDISI
Foglio: 66

N=31300

E=-26400

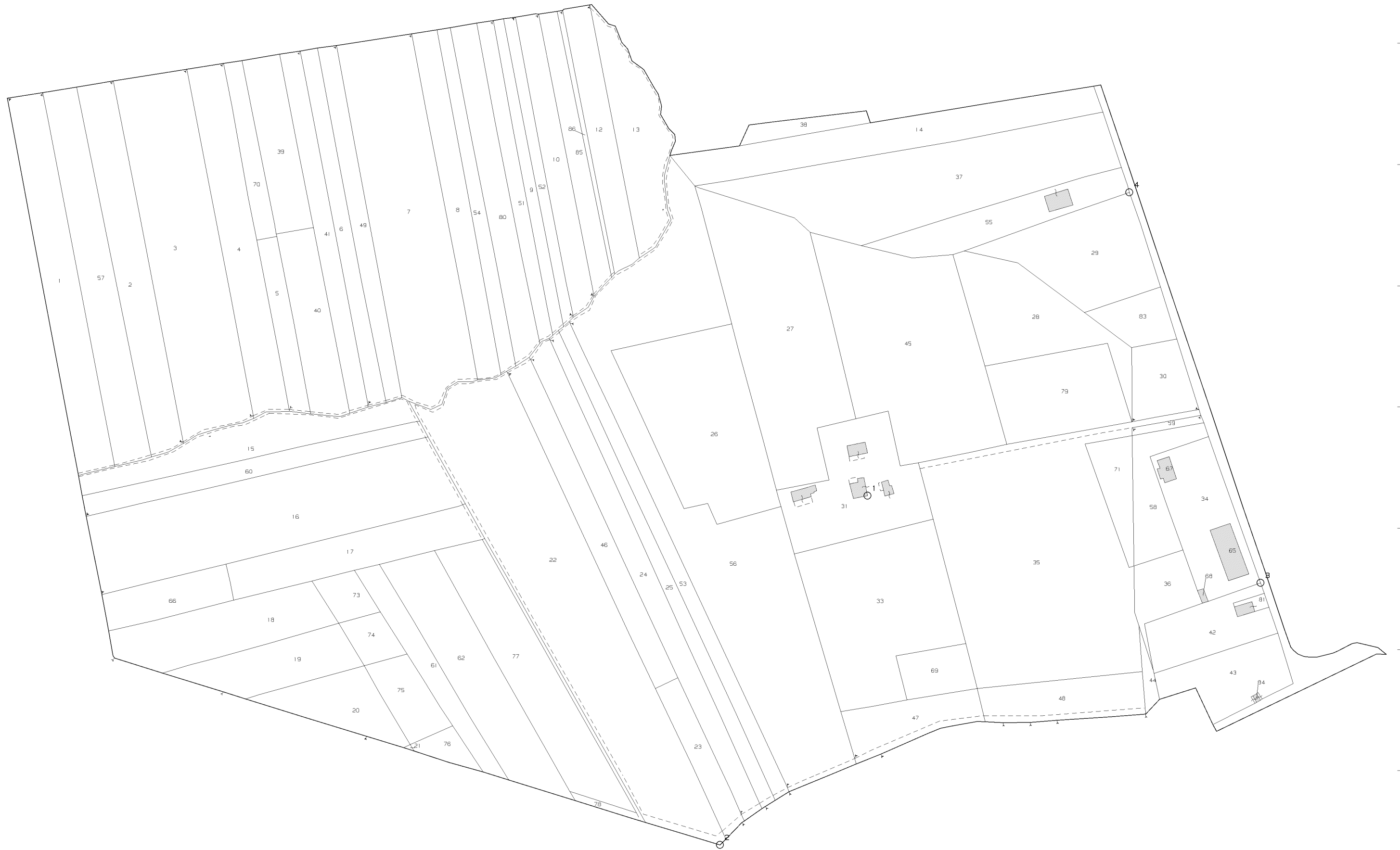



N=31100

E=-26800

Comune: BRINDISI
Foglio: 41
Scala originale: 1:4000
Dimensione cornice: 1068.000 x 756.000 metri
Prot. n. BR0051749/2019
Rich. n. 16729
11-Ott-2019 8:36:9