



Regione Puglia  
Provincia di Brindisi  
Comune di Brindisi

PROGETTO DEFINITIVO: IMPIANTO FV-PINICELLE



OGGETTO:

PROGETTAZIONE E REALIZZAZIONE DI UN IMPIANTO AGRO- FOTOVOLTAICO DELLA POTENZA DI 26,000 MW IN AC E 29,328 MW IN DC E DI TUTTE LE OPERE CONNESSE ED INFRASTRUTTURE

PROCEDURA AUTORIZZATIVA:

Provvedimento Unico Ambientale (PUA) ai sensi dell'art.27 del D.Lgs.152/2006

IL COMMITTENTE  
ENERGIE GREEN PUGLIA S.R.L.  
VIA XX SETTEMBRE N.69 - PALERMO (PA)  
P.IVA 06829690822

IL PROGETTISTA  
Ing. Giuseppe Santaromita Villa

Collaboratori:  
Ing. Lo Bello Alessia  
Ing. Tomai Roberta  
Ing. Messina Valeria  
Ing. Bazan Flavia  
Ing. Casarrella Maria Vincenza  
Ing. Conoscenti Rosalia  
Ing. Lala Rosa Maria  
Ing. Lo Rita Monica  
Ing. Mazzeo Melania  
Ing. Pintadi Giulia  
Ing. Scarcialone Anna



ENERGIE GREEN PUGLIA S.R.L.  
Via XX Settembre 69 - 90141 Palermo  
P.IVA 06829690822

|            |   |            |
|------------|---|------------|
| COD. ELAB: | ELABORATO:  | SCALA:     |
| T7.1       | INQUADRAMENTO GENERALE SU<br>PUTT/P: AMBITI TERRITORIALI ESTESI | 1:20.000   |
| REVISIONE: | CODICE DI RINTRACCIABILITA':                                    | DATA:      |
| REV.02     | 201900072   | 20/05/2022 |

TIMBRO ENTE AUTORIZZANTE

LEGENDA

Aree impianto Agro-fotovoltaico "FV-Pinicelle"

- Perimetro area disponibile
- Recinzione area impianto
- Area impianto
- Strutture di supporto moduli fotovoltaici

Opere di connessione impianto

- Cavidotto MT interrati
- e - cavidotto MT di parallelo

Opere di connessione alla rete

- Dorsale MT interrata
- SSEU FV-Pinicelle
- Sbarre AT condivise
- Area sbarre AT condivise
- SSEU altre ditte
- Elettrodotta AT
- Stallo condiviso assegnato
- SE di smistamento
- SE Brindisi

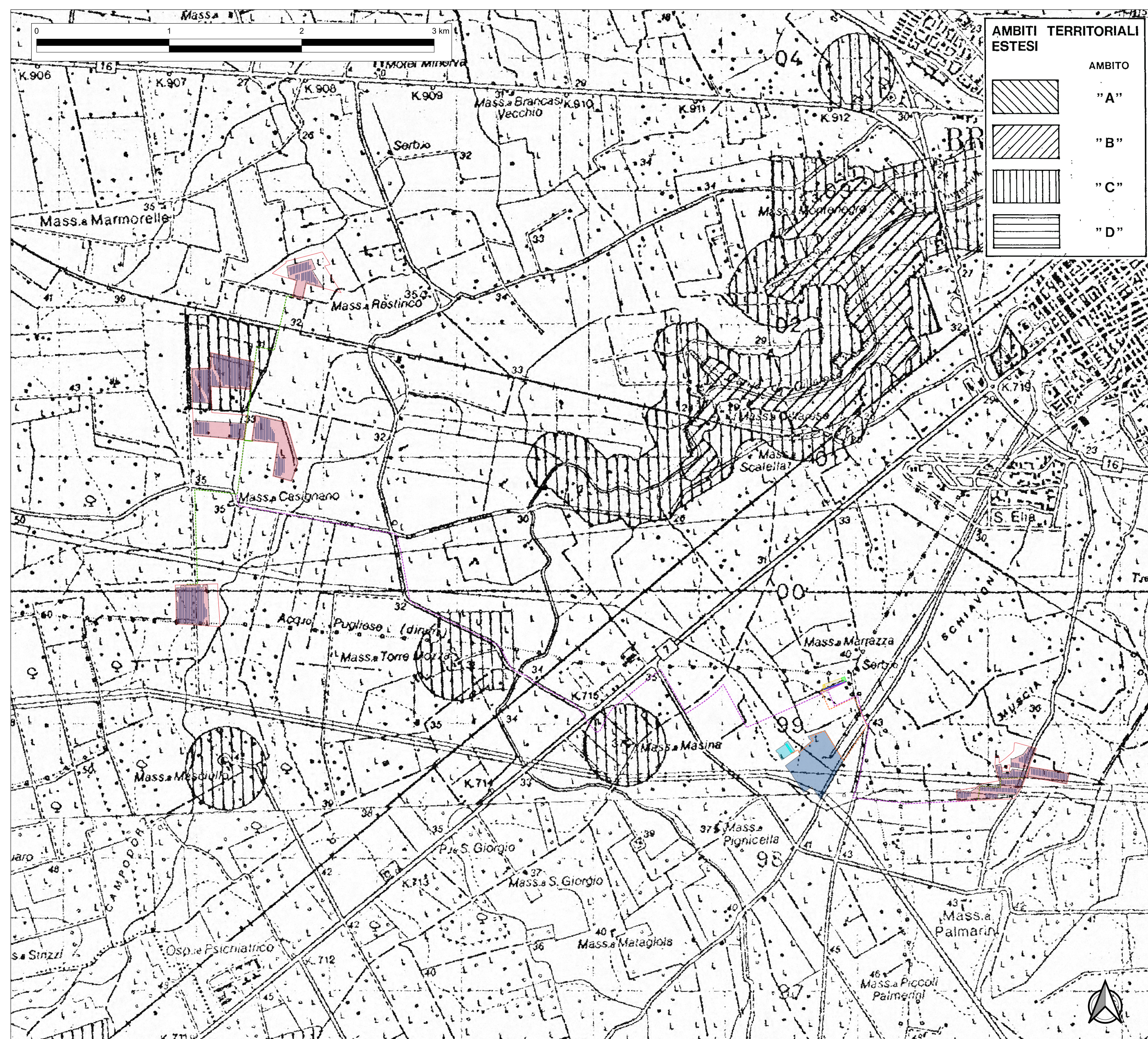

**AMBITI TERRITORIALI ESTESI**

| AMBITO | AMBITO |
|--------|--------|
|        | "A"    |
|        | "B"    |
|        | "C"    |
|        | "D"    |