









LEGENDA

Aree impianto Agro-fotovoltaico "FV-Pinicelle"

-  Perimetro area disponibile
-  Area impianto

Opere di connessione alla rete

-  e - cavidotto MT di parallelo
-  Dorsale MT interrata
-  SSEU FV-Pinicelle
-  Sbarre AT condivise
-  Area sbarre AT condivise
-  SSEU altre ditte
-  Elettrodotto AT
-  Stallo condiviso assegnato
-  SE di smistamento
-  SE Brindisi

Aree Protette Nazionali-Regionali

-  Riserva Statale
-  Parco Nazionale
-  Parco Naturale Regionale
-  Parco Naturale Regionale Orientata
-  Area Naturale Marina Protetta
-  Riserva Naturale Marina

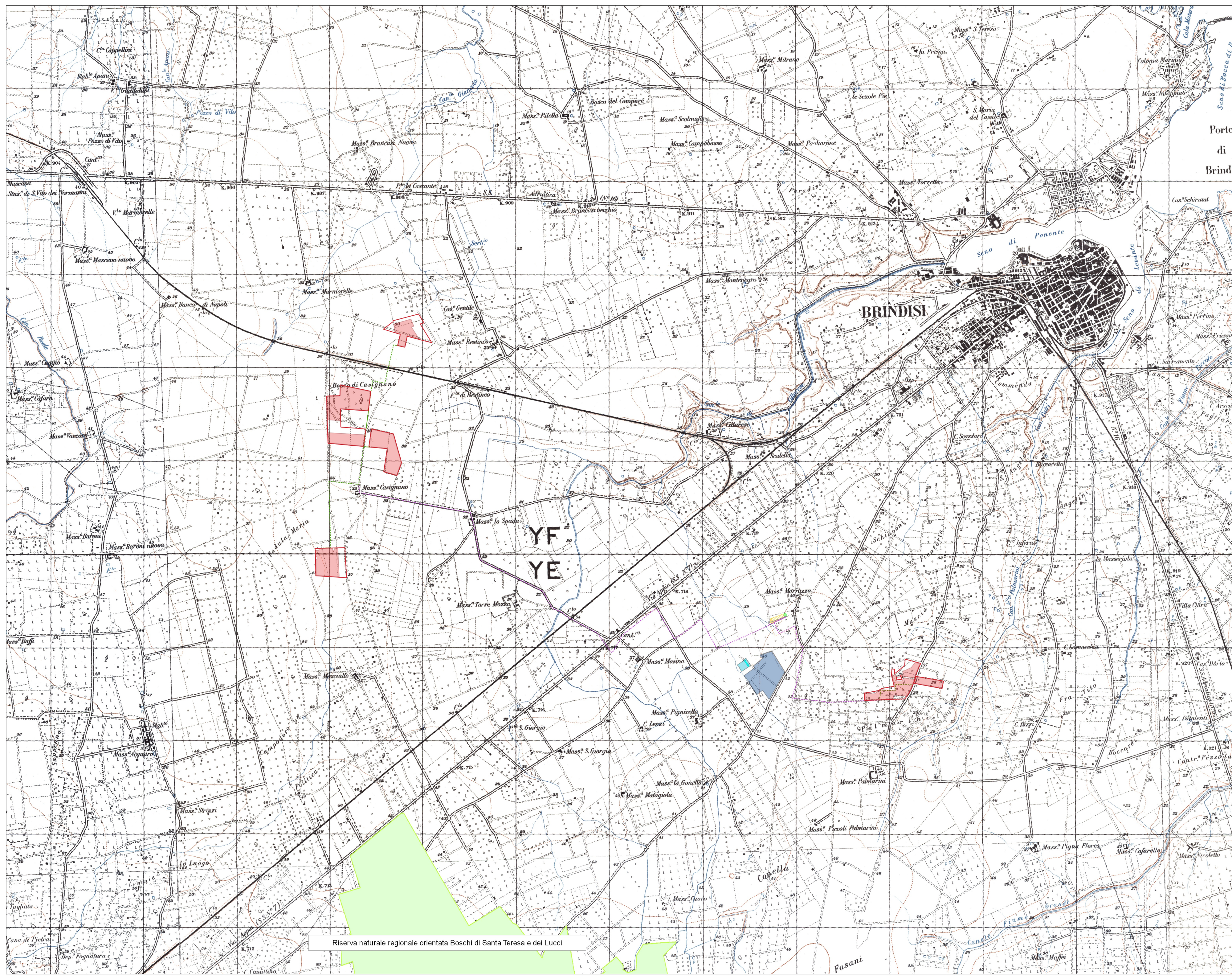

Riserva naturale regionale orientata Boschi di Santa Teresa e dei Lucci



**Regione Puglia
Provincia di Brindisi
Comune di Brindisi**

PROGETTO DEFINITIVO: IMPIANTO FV-PINICELLE



OGGETTO:

PROGETTAZIONE E REALIZZAZIONE DI UN IMPIANTO AGRO- FOTVOLTAICO DELLA POTENZA DI 26.000 MW IN AC E 29.328 MW IN DC E DI TUTTE LE OPERE CONNESSE ED INFRASTRUTTURE

PROCEDURA AUTORIZZATIVA:

Provvedimento Unico Ambientale (PUA) ai sensi dell'art.27 del D.Lgs.152/2006

IL COMMITTENTE ENERGIE GREEN PUGLIA S.R.L. VIA XX SETTEMBRE N.69 - PALERMO (PA) P.IVA 06826690822	IL PROGETTISTA Ing. Giuseppe Santaromita Villa Collaboratori: Ing. Luca Basso Ing. Luca Di Biase Ing. Maurizio Verrini Ing. Massimo Tassi Ing. Cosentino Maria Vincenza Ing. Cosentino Francesco Ing. Lupo Roma Maria Ing. Loria Monica Ing. Marzani Maria Ing. Pruski Sante Ing. Scudato Anna
--	---

COD. ELAB.: T9.4	ELABORATO: INQUADRAMENTO GENERALE SU AREE PROTETTE NAZIONALI-REGIONALI	SCALA: 1:25.000
REVISIONE: REV.02	CODICE DI RINTRACCIABILITA': 201900072	DATA: 20/05/2022

TIMBRO ENTE AUTORIZZANTE