SEZIONI PLANO-ALTIMETRICHE **STRADA_1 - TRATTO AA'** _ scala 1:500

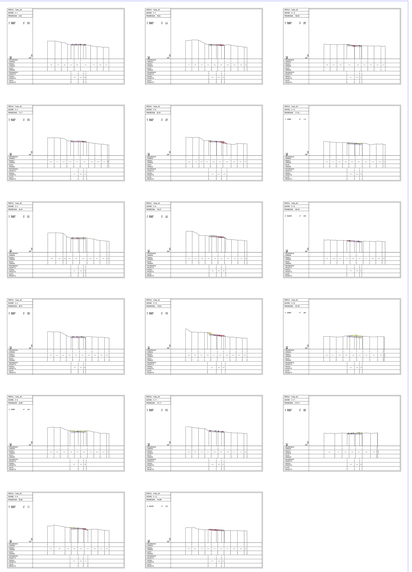

SEZIONI PLANO-ALTIMETRICHE **STRADA_1 - TRATTO BB'** _ scala 1:500

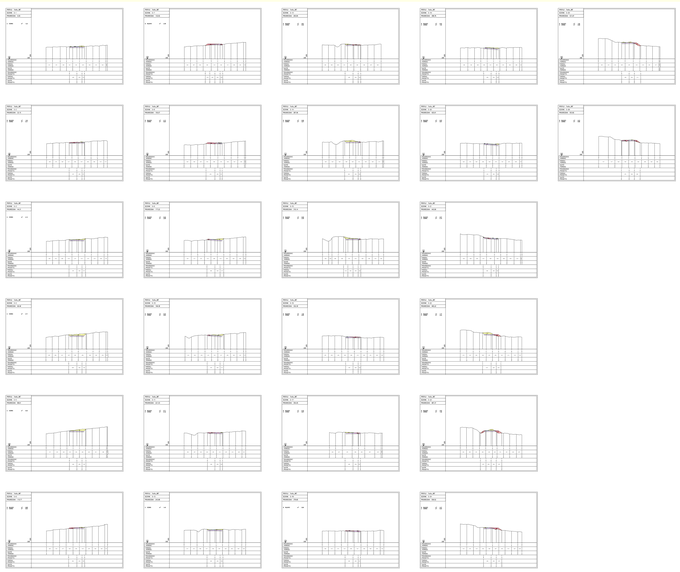

PLANIMETRIA **STRADA_1 - TRATTO AA'/BB'** _ scala 1:1000

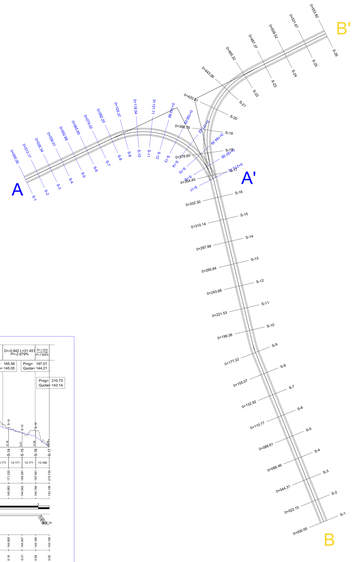

SEZIONE ASSE **STRADA_1 - TRATTO AA'** _ scala 1:100

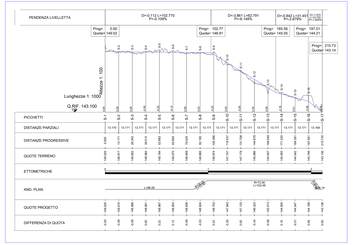

SEZIONE ASSE **STRADA_1 - TRATTO BB'** _ scala 1:100

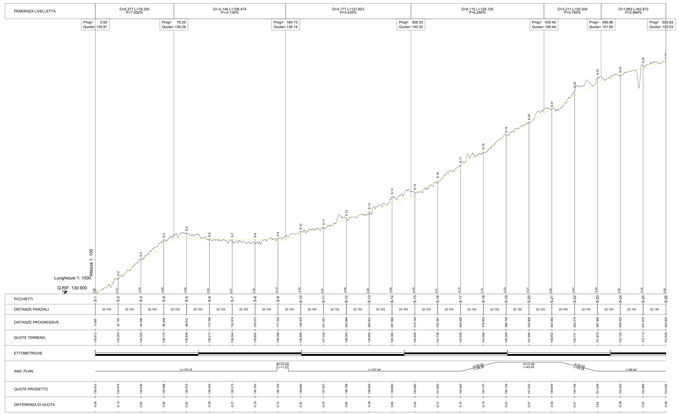

Progetto di realizzazione di un impianto eolico e opere connesse nei Comuni di Mazara del Vallo (TP), Salemi (TP) e Santa Ninfa (TP), denominato *Enemos*

Elaborato: TRACCIATO_STRADALE 1_PROFILO E SEZIONI

Numero foglio

IDENTIFICAZIONE ELABORATO				
Livello progettazione	Codice elaborato	Data	Scala	REV.
Definitivo	ANMPDT01-00	14/03/23	VARIE	00

Società Greenco s.r.l. Progettista: Ing. Francesco Cecchini Larosiere Ordine degli Ingegneri della Provincia di Palermo n. 4858

Firmato digitalmente da: Francesco Decimo Lanzarico
Data: 09/08/2023 19:08:28

Partnered by: