

318.39

LEGENDA

- SEZIONE 380 kV OGGETTO DI NUOVO INTERVENTO
- SEZIONE 220 kV OGGETTO DI NUOVO INTERVENTO
- SEZIONE 150 kV OGGETTO DI NUOVO INTERVENTO
- PIAZZALI-STRADE-EDIFICI OGGETTO DI NUOVO INTERVENTO
- S.T. SOSTEGNI E LINEE ESISTENTI
- D.T. DA DEMOLIRE
- IMPIANTO NON OGGETTO DI INTERVENTO
- C.P. CIMINNA ENEL DISTRIBUZIONE ESISTENTE
- SOSTEGNO ESISTENTE

QUADRO D'UNIONE

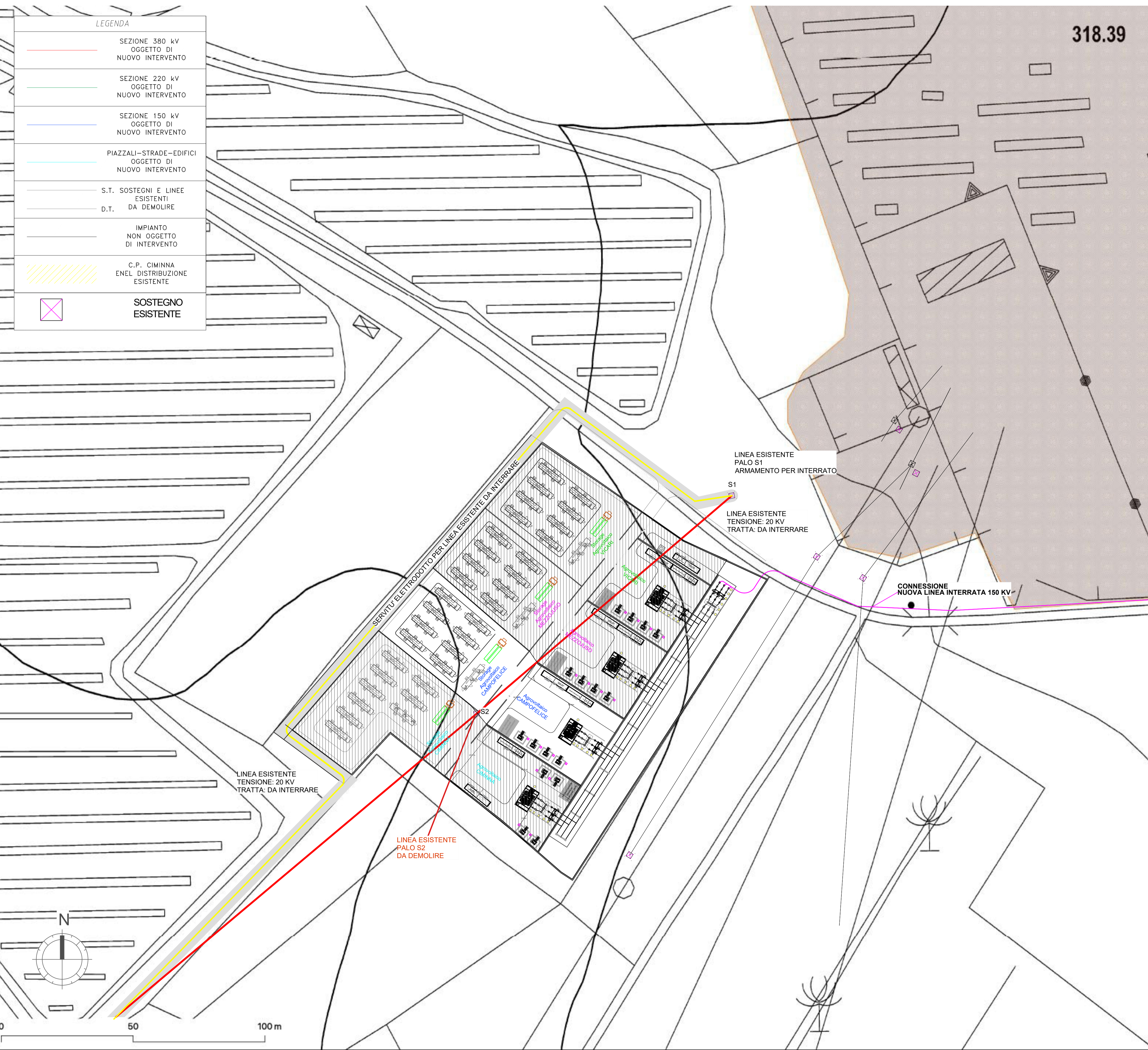
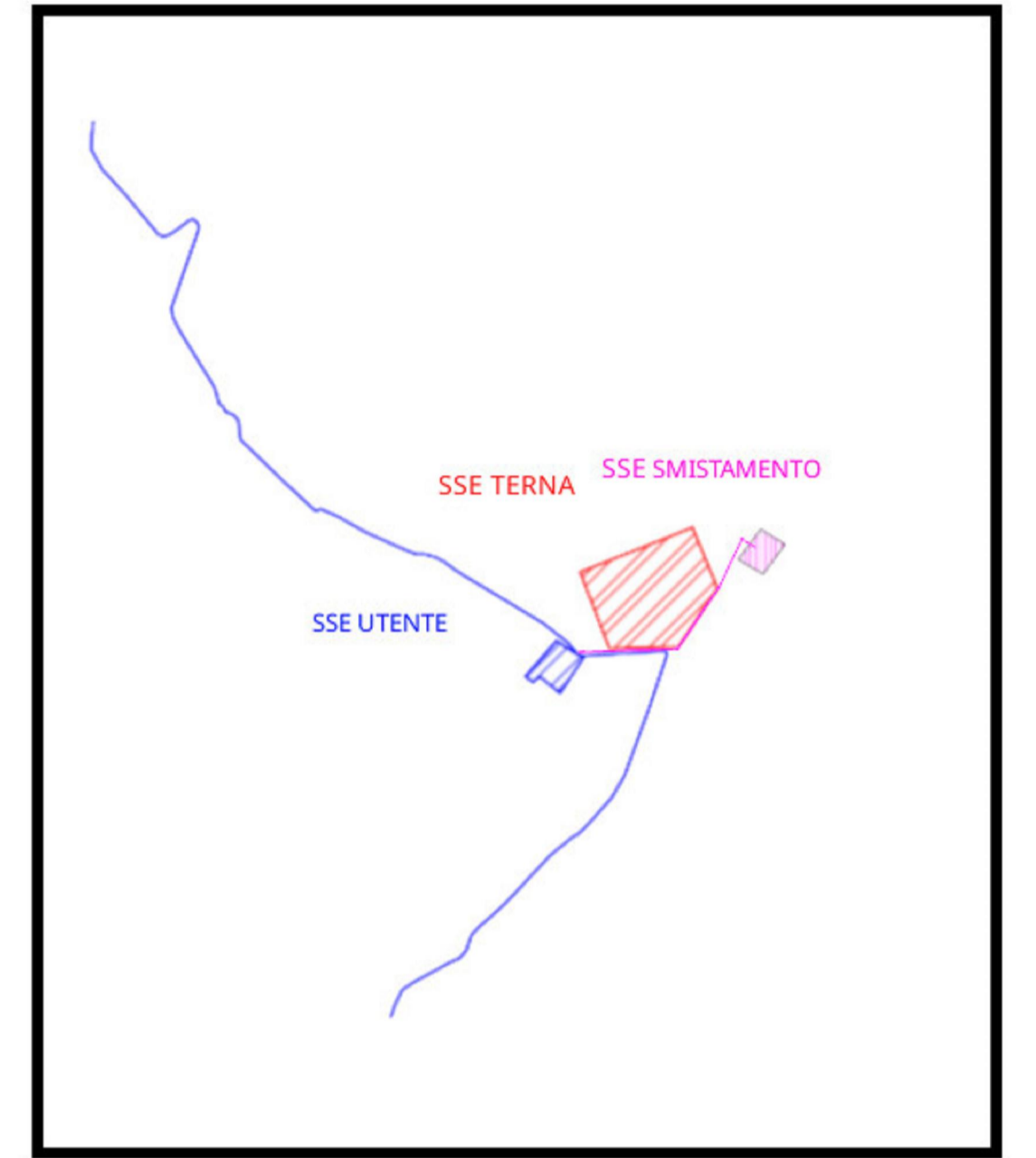

REGIONE: SICILIA	PROVINCIA: PALERMO
COMUNE: CAMPOFELICE DI FITALIA	LOCALITA': C/da Cozzo d'Agnello

TIPO PROGETTO: PD	OGGETTO: Progetto per la realizzazione di un impianto agrovoltaico denominato 'Agrovoltaico Campofelice' per la produzione di energia elettrica con una potenza installata di 49.694 MW, potenza di immissione di 46.000 MW e potenza del sistema di accumulo di 10 MW, per la produzione agricola di beni e servizi oltre alle opere connesse e alle infrastrutture indispensabili nell'area identificata nel comune di Campofelice di Fitalia (PA)
-------------------	--



TAVOLA N.: EL05.85	IMPIANTO: AGROFOTOVOLTAICO CAMPOFELICE	SCALA: COO.DOC. REV.
ELABORATO: PLANIMETRIA DI PROGETTO SU CTR		

PROponente: FRI-EL SUN	RESPONSABILE: Timbro e Firma	APPROVATO DA: Timbro e Firma
------------------------	------------------------------	------------------------------

PROGETTISTA: SUPER CORP	DIRETTORE TECNICO: ARCH. FRANCESCO LAUDICIANI	REDATTO DA: Timbro e Firma
-------------------------	---	----------------------------

REV.	DATA	REDATTO	DESCRIZIONE
0			
1			
2			
3			

IL PRESENTE DISEGNO E' DI NOSTRA PROPRIETA' ED E' SOTTO LA PROTEZIONE DELLA LEGGE SULLA PROPRIETA' LETTERARIA. NE E' QUINDI VIETATA PER QUALSIASI MOTIVO LA RIPRODUZIONE E CONSEGNA A TERZI.

