Firmato digitalmente da
GIUSEPPE CALABRESE

CN = CALABRESE GIUSEPPE
O = Ordine degli Ingegneri della Provincia di Napoli
C = IT

Foto 1

Foto 2

Foto 3

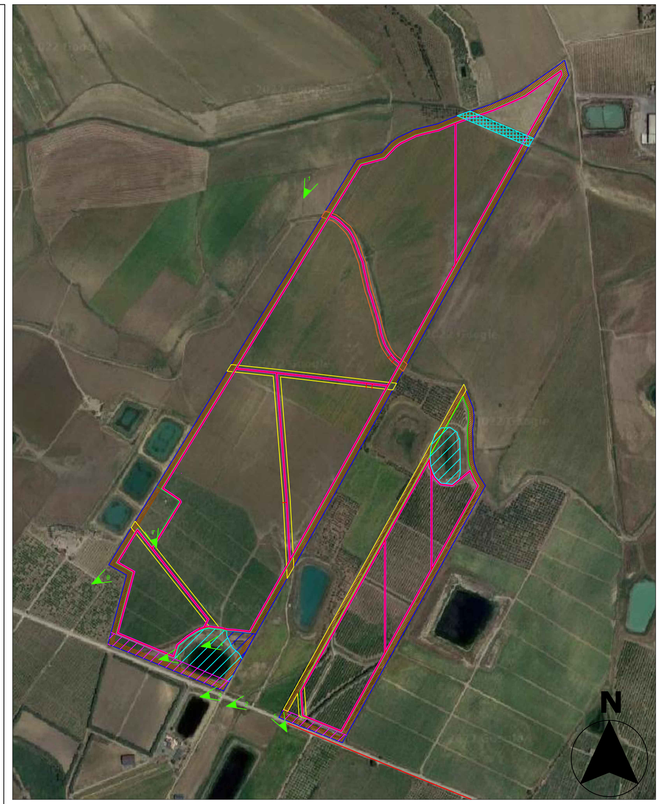

Foto 4

Foto 5

Foto 6

Foto 7

Foto 8

REGIONE SICILIA

PROVINCIA DI CATANIA

COMUNE DI RAMACCA

PROGETTO DI UN IMPIANTO AGRO - FOTOVOLTAICO

REALIZZAZIONE ED ESERCIZIO DI UN IMPIANTO PER LA PRODUZIONE DI ENERGIA DA FONTE FOTOVOLTAICA E PER LA PRODUZIONE AGRICOLA DELLA POTENZA DI 37 MWp E DELLE RELATIVE OPERE CONNESSE E DI CONNESSIONE ALLA RETE

DESCRIZIONE ELABORATO	Livello Progetto	Codice Elaborato
DOCUMENTAZIONE FOTOGRAFICA	PD	RS05EPD0010A0
	Scala 1:-- / Formato stampa A1	Codice Progetto ITA9846

PROGETTAZIONE e SVILUPPO

MR WIND s.r.l.
Via Alessandro Manzoni n.31 - 84091 Battipaglia (SA)

ENERGY ENGINEERING S.r.l.s.
Via S. Allende, 19 - CASTELLAMARE DI STABIA (NA)

TECNICO
Ing. Giuseppe Calabrese
ORDINE DEGLI INGEGNERI DELLA PROVINCIA DI NAPOLI
INGEGNERE GIUSEPPE CALABRESE
SEZIONE A
SETTORE: INDUSTRIALE - AMBIENTALE - INFORMAZIONE
DPR 328/2001 - DPR 137/2012
17047

Proponente:

INE SCAVO Srl
ILOS
INE Scavo Srl
A Company of ILOS New Energy Italy
INE SCAVO S.R.L.
a company of ILOS New Energy Italy
P.IVA e C.F. IT 16401511006
Sede legale: Piazza Barberini Istituto 7 00196 Roma
Sede secondaria: Via Nomentana 2 00161 Roma
Firmato Digitalmente

00	SET 22	EMISSIONE				
01	DATA	DESCRIZIONE	REDATTO	CONTROLLATO	VERIFICATO	
02	DATA	DESCRIZIONE	REDATTO	CONTROLLATO	VERIFICATO	
03	DATA	DESCRIZIONE	REDATTO	CONTROLLATO	VERIFICATO	

Questo progetto e' di nostra proprieta' riservata a termine di legge e ne e' vietata la riproduzione anche parziale senza nostra autorizzazione scritta