

# BELENOS S.R.L.

## IMPIANTO AGRIVOLTAICO DI PRODUZIONE DI ENERGIA ELETTRICA DA FONTE FOTOVOLTAICA DELLA POTENZA DI CIRCA 60,032 MWp IN AGRO DI ORTA NOVA (FG) LOCALITA' "LA FICORA" E DELLE RELATIVE OPERE CONNESSE IN AGRO DI CERIGNOLA (FG)



**Tecnico**

**SE.ARCH.** SRL

Via degli Arredatori, 8  
70026 Modugno (BA) Italy  
www.bfpgroup.net - info@bfpgroup.net  
tel. (+39) 0805046361

Azienda con Sistema di Gestione Certificato  
**UNI EN ISO 9001:2015**  
**UNI EN ISO 14001:2015**  
**UNI ISO 45001:2018**

Via del Vigneto, 21 – 39100 Bolzano  
info@serviziarcheologia.com  
SOA OS25 class. II attestazione n. 18515/16/00 del 06/07/2018  
Dr. Stefano Di Stefano  
(Nr. 4421 elenco MiC Archeologo Fascia I abilitato redazione VIArch)

### Collaborazioni

### Responsabile Commessa

ing. Danilo POMPONIO

ELABORATO		TITOLO	COMMESSA	TIPOLOGIA	
<b>13</b>		<b>VALUTAZIONE PREVENTIVA DEL RISCHIO ARCHEOLOGICO - TAVOLE</b>	<b>19049</b>	<b>D</b>	
			CODICE ELABORATO		
			<b>DC19049D-13</b>		
REVISIONE		Tutte le informazioni tecniche contenute nel presente documento sono di proprietà esclusiva della Studio Tecnico BFP S.r.l e non possono essere riprodotte, divulgate o comunque utilizzate senza la sua preventiva autorizzazione scritta. All technical information contained in this document is the exclusive property of Studio Tecnico BFP S.r.l. and may neither be used nor disclosed without its prior written consent. (art. 2575 c.c.)	SOSTITUISCE	SOSTITUITO DA	
<b>01</b>			-	-	
			NOME FILE	PAGINE	
			<b>DC19049D-13rev01.doc</b>	<b>8 + copertina</b>	
			Elaborato	Controllato	Approvato
REV	DATA	MODIFICA	Elaborato	Controllato	Approvato
00	07/12/19	Emissione	Di Stefano	Pomponio	Di Stefano
01	20/04/2022	Revisione layout agrovoltaico	Di Stefano	Pomponio	Di Stefano
02					
03					
04					
05					
06					



**BFP** Tecnico  
Ing. Danilo Pomponio

Consulente  
**SE.ARCH.**

Via del Vignolo, 21 - 39100 Bolzano  
www.se-arch.com  
SOA 0523 class. II abilitazione n. 18515/16/00 del 06/07/2018

Responsabile Commessa  
Ing. Danilo Pomponio

VALUTAZIONE PREVENTIVA DELL'INTERESSE ARCHEOLOGICO

TAVOLA 1: PROGETTO SU CARTOGRAFIA IGM

SCALA 1:20000 ELABORAZIONE: DOTT.SSA CHIARA MACCANI

0 0.5 1 1.5 2 2.5 3 km

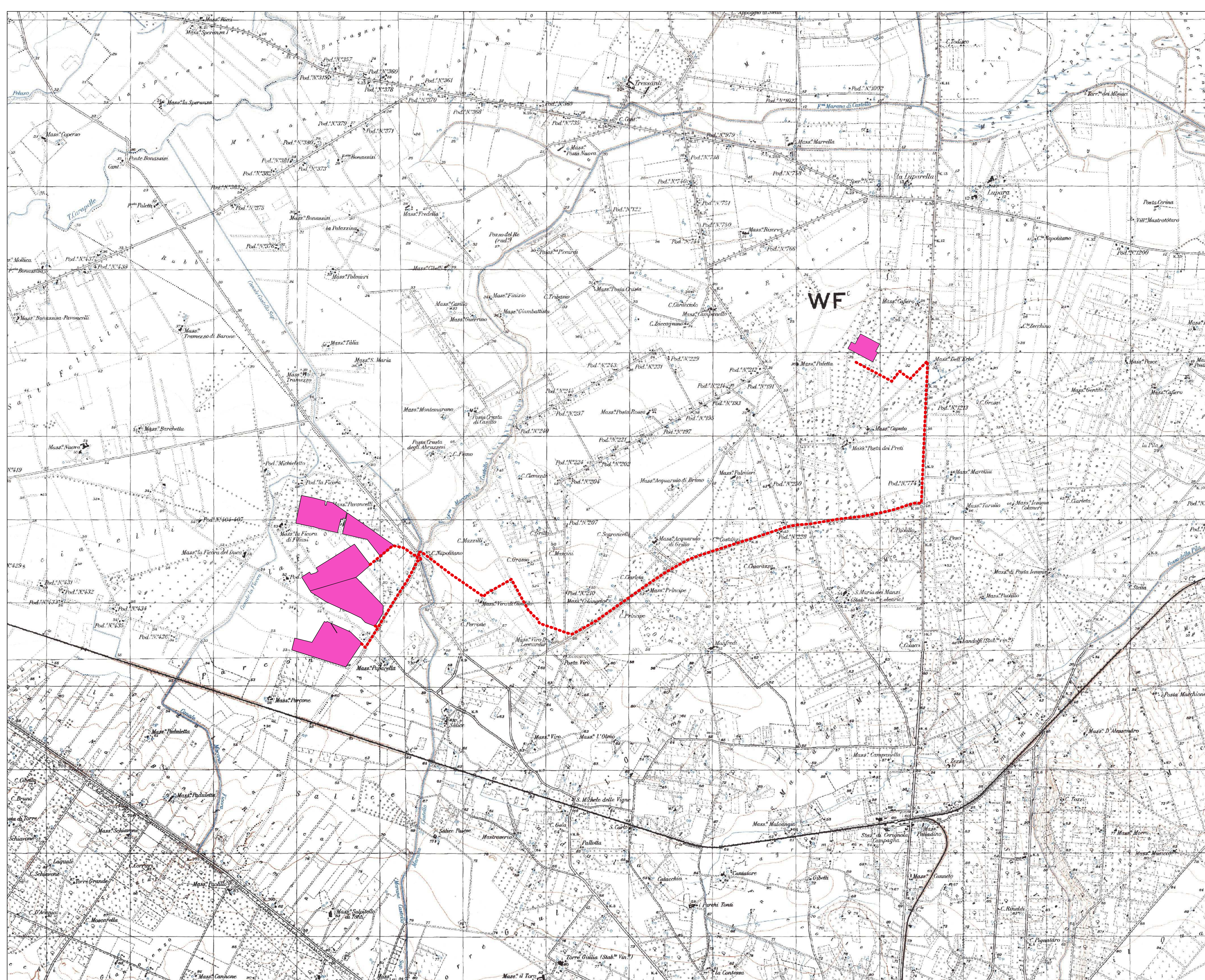
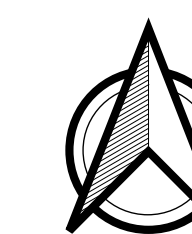

LEGENDA

- Ortanova
- cavidotto
- pannelli
- IGM



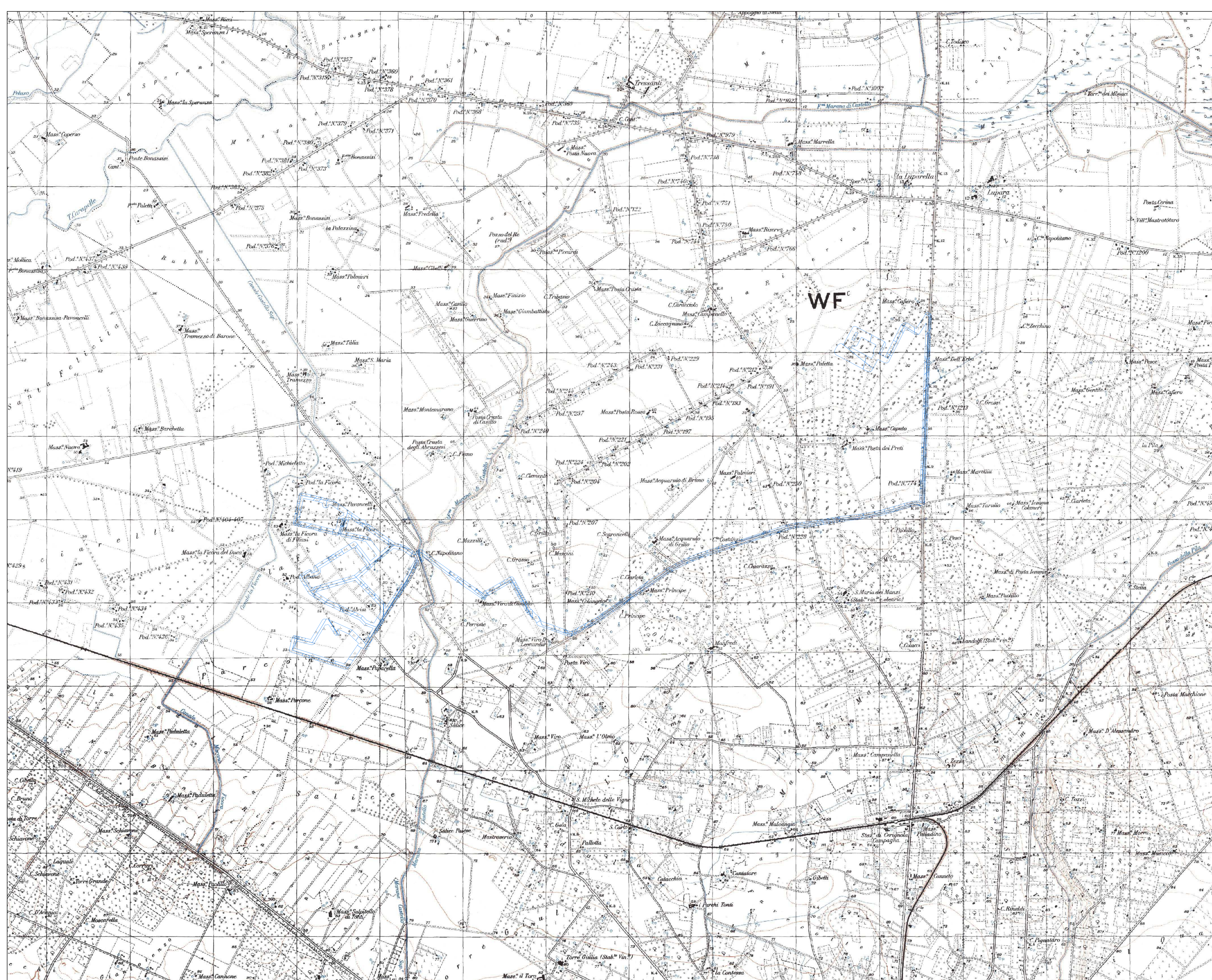
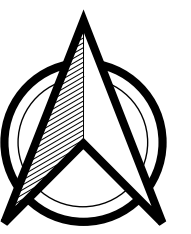
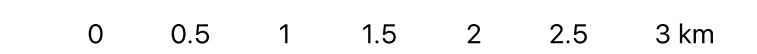

LEGENDA

- Ortanova
- PARTICELLE ORTANOVA
- IGM



**BFP** Tecnico  
Ing. Danilo Pomponio

Consulente  
**SE.ARCH.**  
Via dei Vigenti, 21 - 39100 Bolzano  
info@se-arch.com  
SEAR022 con. 11 approvazione n. 38515/1/09 del 06/07/2018

Responsabile Commessa  
Ing. Danilo Pomponio

VALUTAZIONE PREVENTIVA DELL'INTERESSE ARCHEOLOGICO	
TAVOLA 3A1: CARTA DEI SITI NOTI	
SCALA 1:20000	ELABORAZIONE: DOTT.SSA CHIARA MACCANI

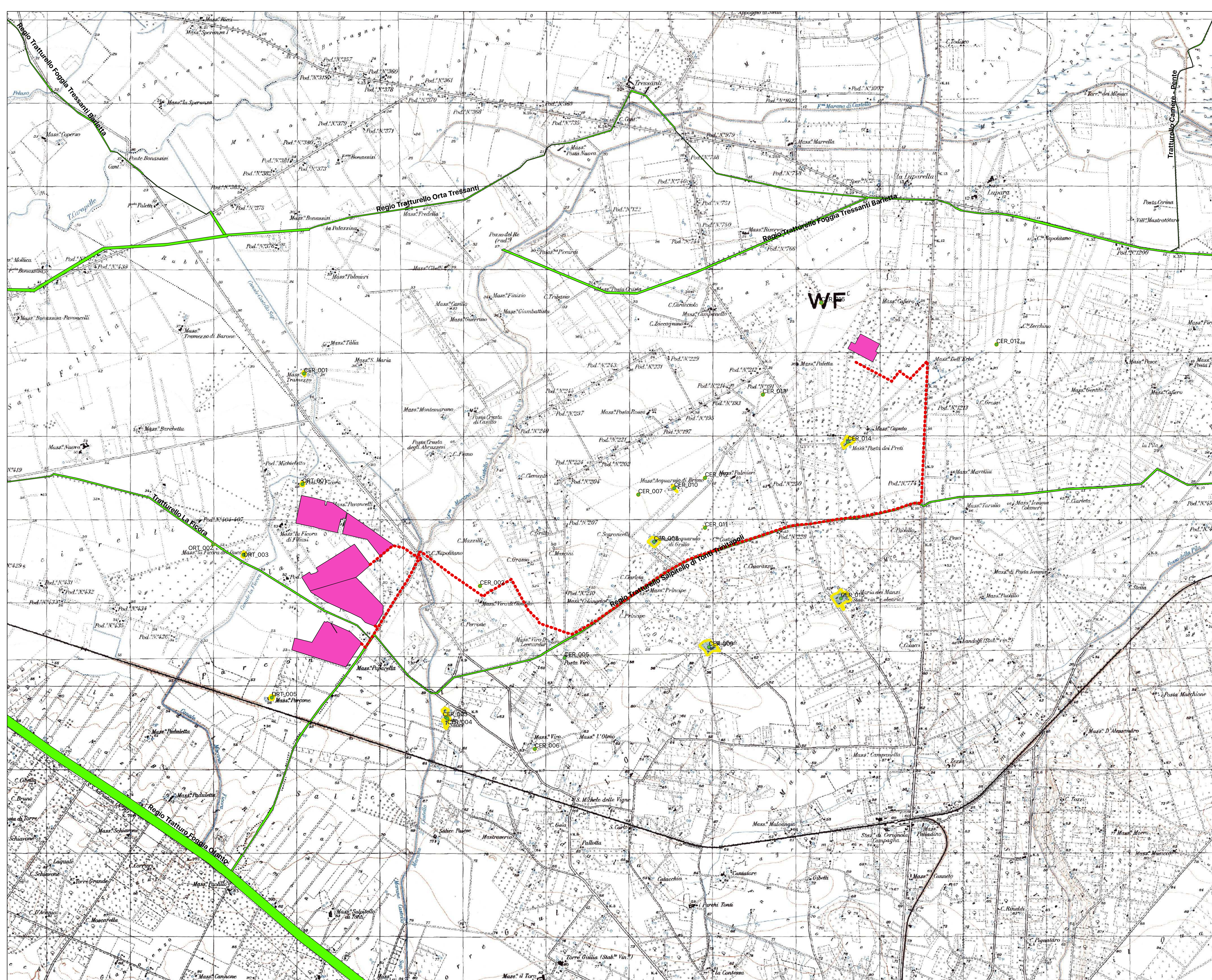
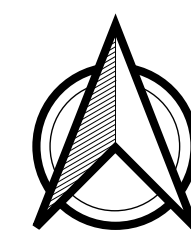

- LEGENDA**
- Ortanova
  - cavidotto
  - SITI NOTI ORTANOVA\_CERIGNOLA
  - CBC
  - pannelli
  - VETTORIALI
  - ARCHEO
  - UCP\_stratificazione insediativa\_rete tratturi
  - IGM



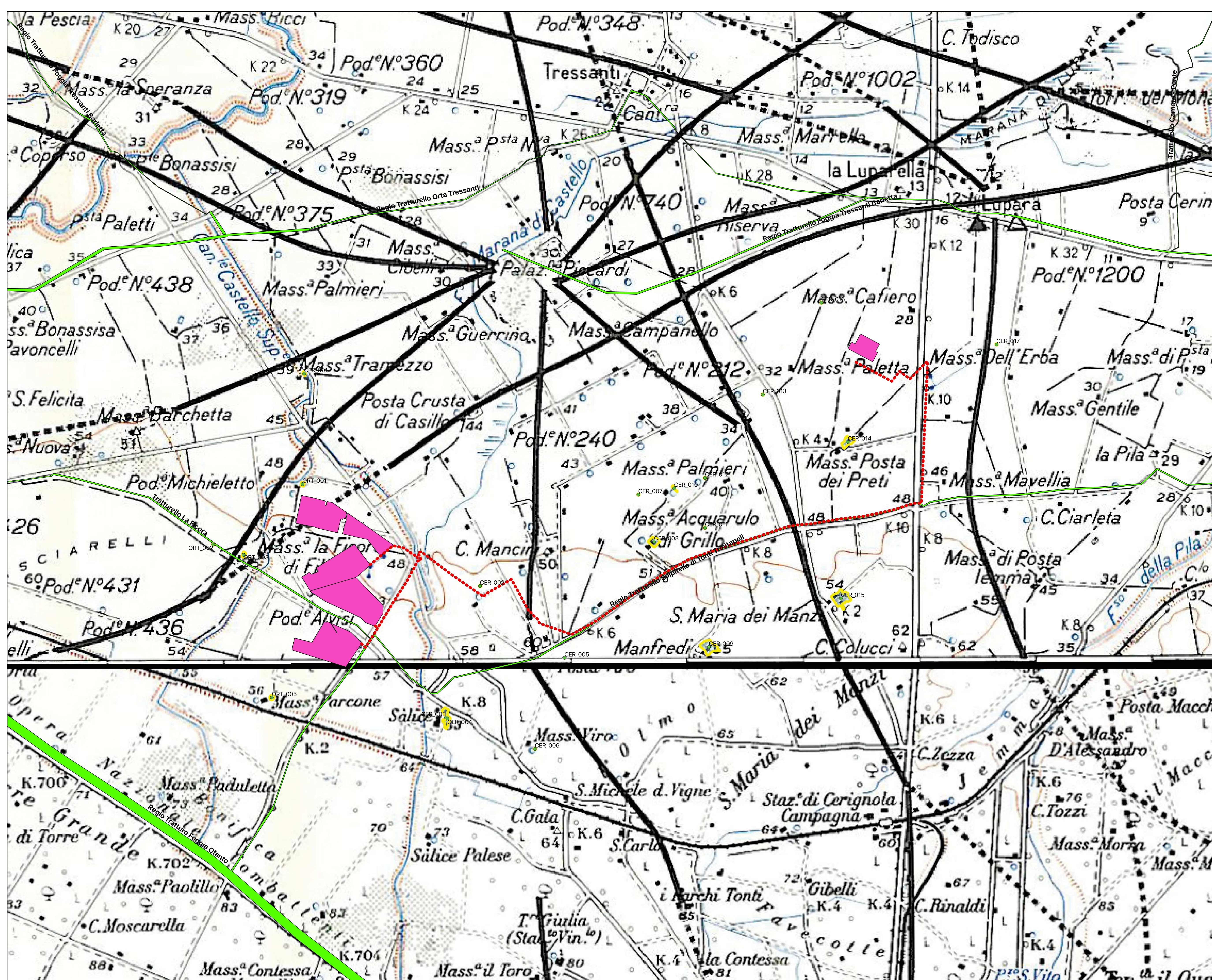
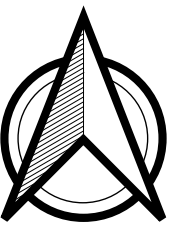
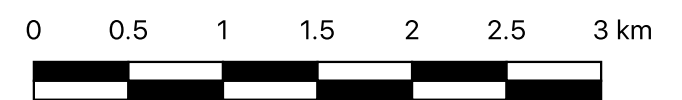

- LEGENDA**
- Ortanova
  - cavidotto
  - SITI NOTI ORTANOVA\_CERIGNOLA
  - CBC
  - pannelli
  - VETTORIALI
  - ARCHEO
  - UCP\_stratificazione insediativa\_rete tratturi



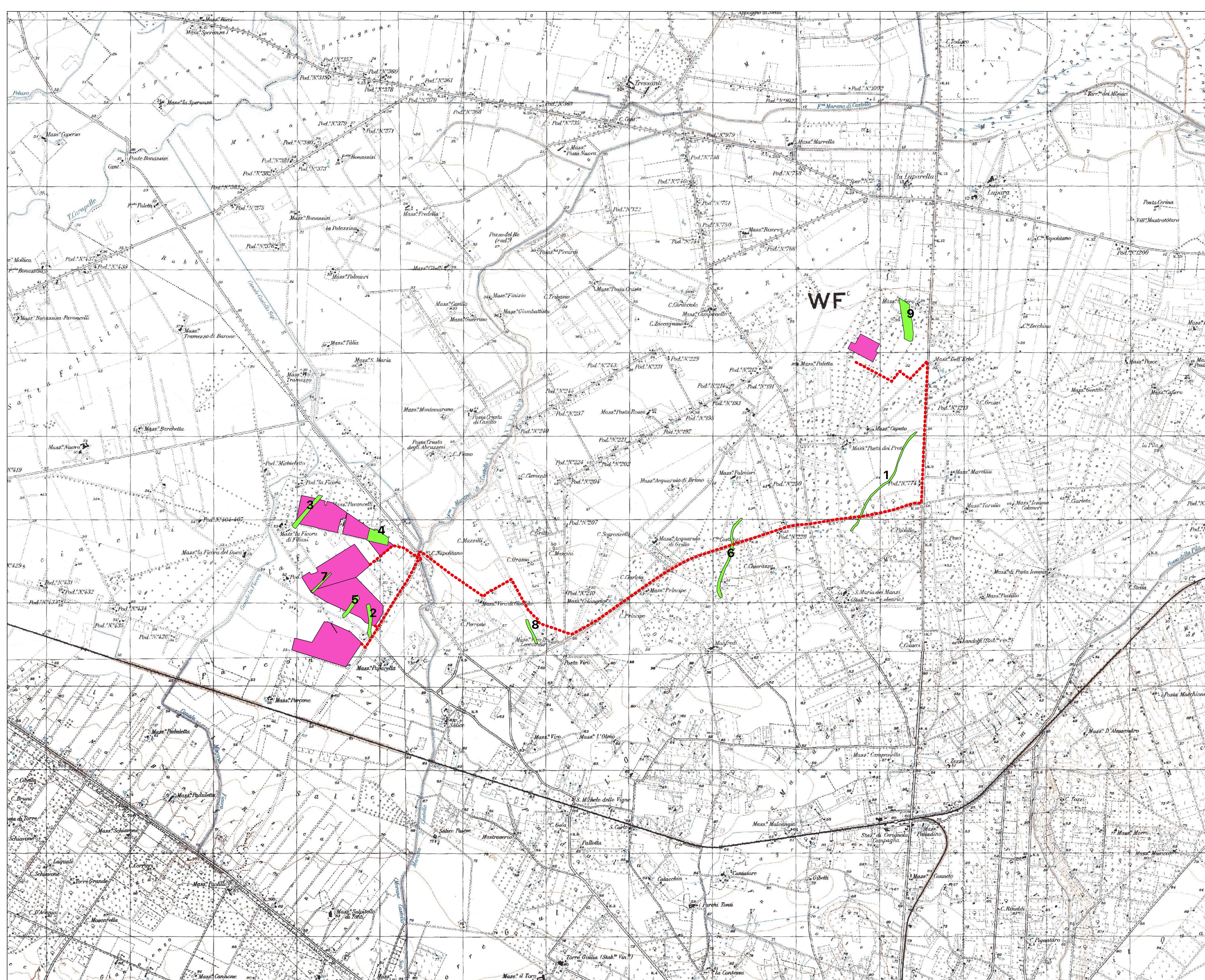
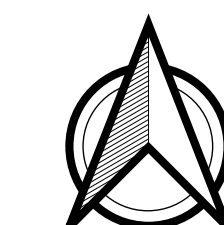

WF

9

1

6

8

3

7

5

2

4

LEGENDA

- Ortanova
- cavidotto
- TRACCE AEREE
- pannelli
- IGM



VALUTAZIONE PREVENTIVA DELL'INTERESSE ARCHEOLOGICO	
TAVOLA 5: USO DEL SUOLO	
SCALA 1:20000	ELABORAZIONE: DOTT.SSA CHIARA MACCANI

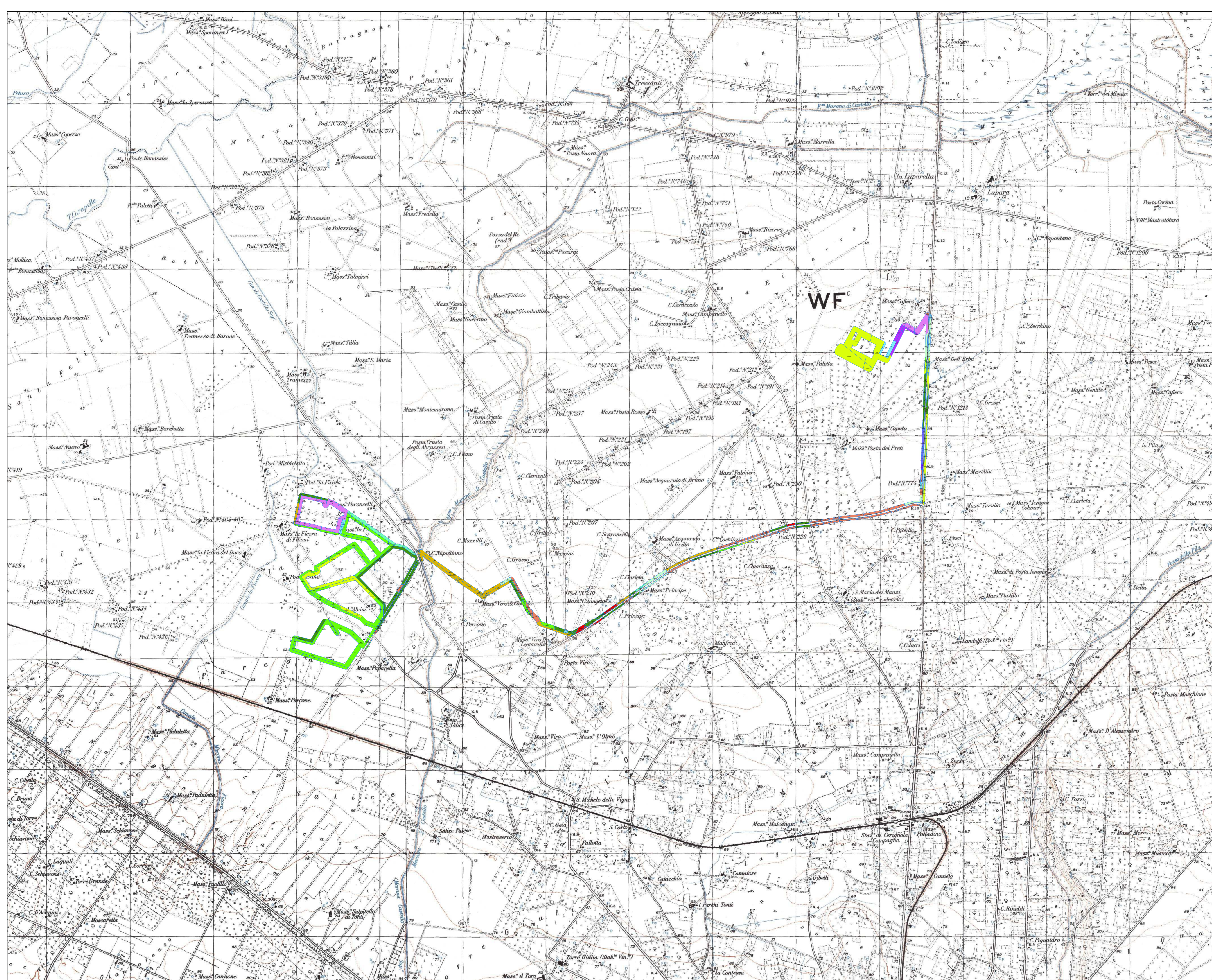
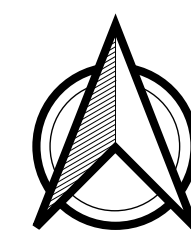
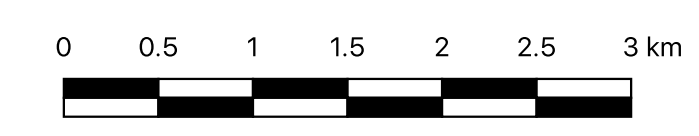

- LEGENDA**
- Ortanova
- USO DEL SUOLO**
- ARATO
  - BATTUTO
  - CARCIOFI
  - EDIFICATO
  - FRESATO
  - FRUTTETO
  - INACCESSIBILE
  - INCOLTO
  - ORTAGGI
  - SEMINATIVO
  - SPINACI
  - ULIVETO
  - VIGNETO
- IGM



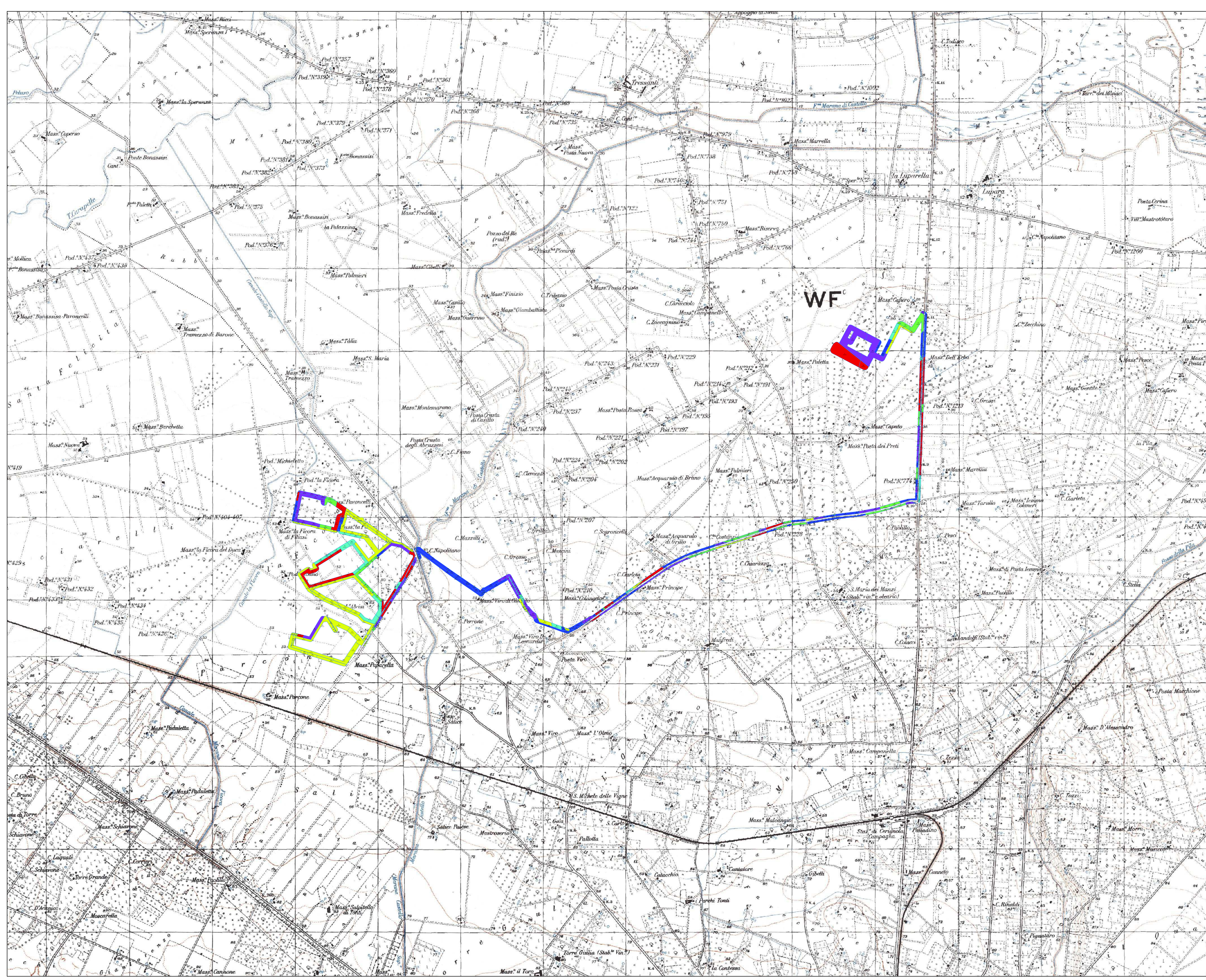
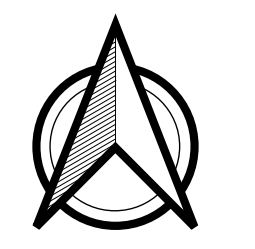
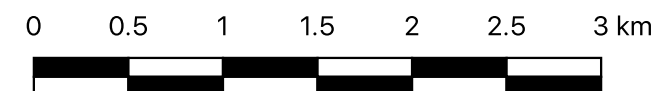

LEGENDA

- Ortonova
- VISIBILITA'
- 0
- 1
- 2
- 3
- 4
- 5
- IGM



**BFP** Tecnico  
Ing. Danilo Pomponio

Consulente  
**SE.ARCH.**  
Via dei Vigenti, 21 - 39100 Bolzano  
info@se-arch.com  
SEAR023 con. 11 approvazione n. 181551/00 del 06/07/2018

Responsabile Commessa  
Ing. Danilo Pomponio

VALUTAZIONE PREVENTIVA DELL'INTERESSE ARCHEOLOGICO	
TAVOLA 7: CARTA DEL RISCHIO ARCHEOLOGICO	
SCALA 1:20000	ELABORAZIONE: DOTT.SSA CHIARA MACCANI

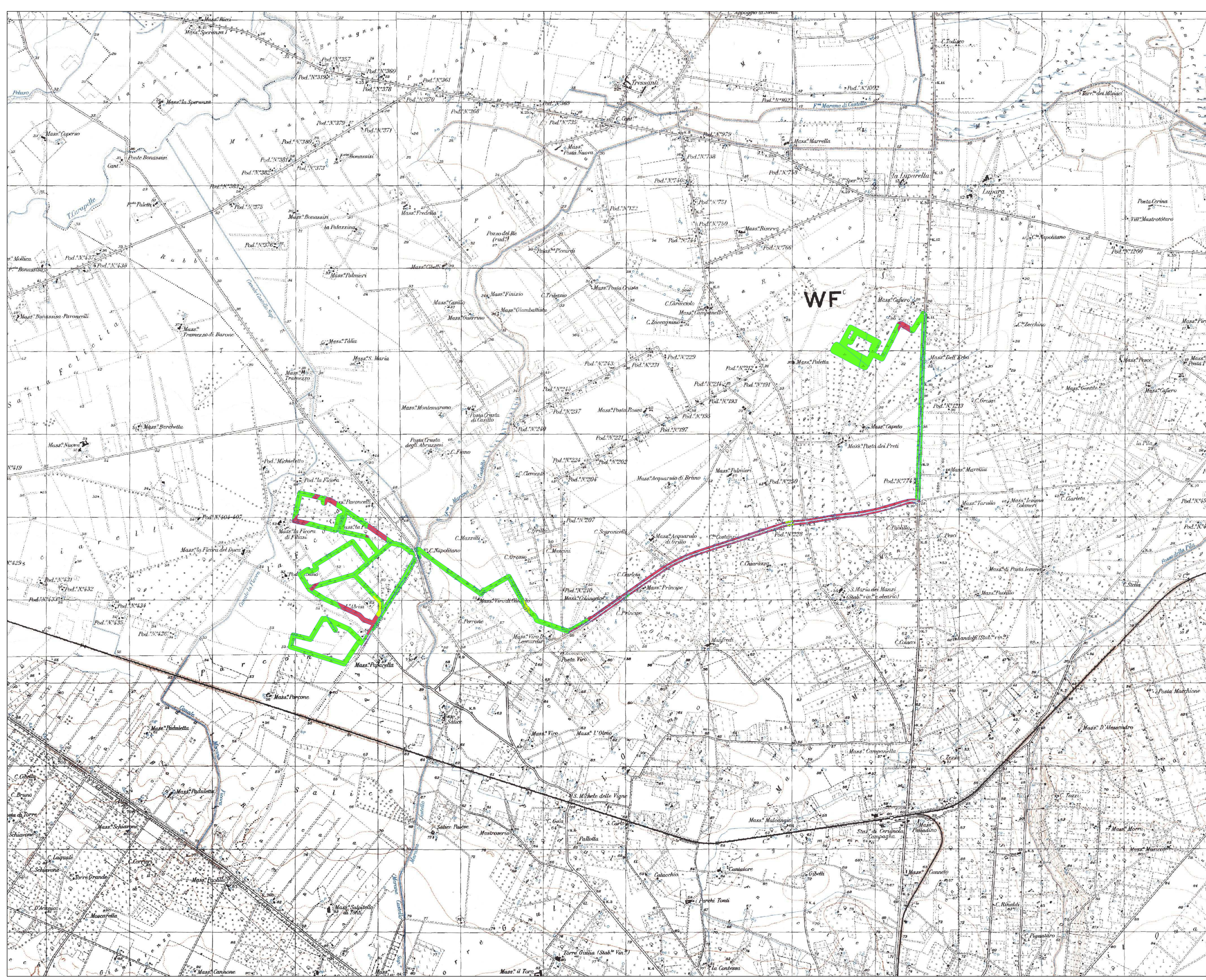
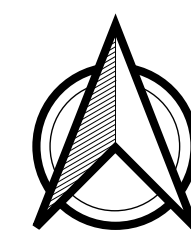
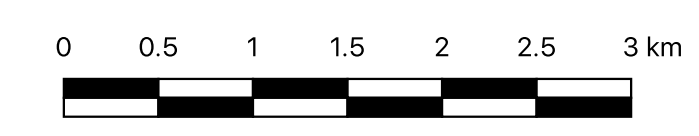

**LEGENDA**

Ortova

**RISCHIO**

- BASSO
- MEDIO
- MEDIO-BASSO

IGM