

**IMPIANTO AGRIVOLTAICO DI PRODUZIONE DI ENERGIA ELETTRICA DA FONTE FOTOVOLTAICA DELLA POTENZA DI CIRCA 60,032 MWp IN AGRO DI ORTA NOVA (FG) LOCALITA' "LA FICORA" E DELLE RELATIVE OPERE CONNESSE IN AGRO DI CERIGNOLA (FG)**



Tecnico  
ing. Danilo POMPONIO

**Collaborazioni (o altre cariche)**

ing. Milena MIGLIONICO  
ing. Giulia CARELLA  
ing. Tommaso MANCINI  
ing. Antonio CRISAFULLI  
ing. Fabio MASTROSERIO  
ing. Valentinio SAMMARTINO  
ing. Stefania DE CARO  
ing. Ilania Pierri  
arch. Angela LA RICCIA  
dot. pianif. Antonio SANTANDREA

**Responsabile commessa**  
ing. Danilo POMPONIO



TAVOLA	TITOLO	COMMESSA	TIPOLOGIA		
<b>I01</b>	<b>Inquadramento territoriale dell'opera su IGM e CTR</b>	<b>19049</b>	<b>D</b>		
REVISIONE		CODICE ELABORATO			
<b>03</b>		<b>DW19049D-I01</b>			
FOGLIO		SOSTITUISCE	SOSTITUITO DA		
<b>1/1</b>		CODICE ELABORATO	CODICE ELABORATO		
REV	DATA	MODIFICA	DISIGNATO	CONTROLLATO	APPROVATO
00	26/02/2020	emissione	Carella	Migliorico	Pomponio
01	03/03/2021	modifica sottostazione e inserimento cavidotto AT	Pierri	Migliorico	Pomponio
02	09/04/2021	aggiornamento e richiesta di ristampa di integrazione della Regione Puglia prot. n. 2542 del 04/04/2021	Carella	Migliorico	Pomponio
03	20/04/2022	revisione layout agrivoltaico	Carella	Migliorico	Pomponio
04					
05					

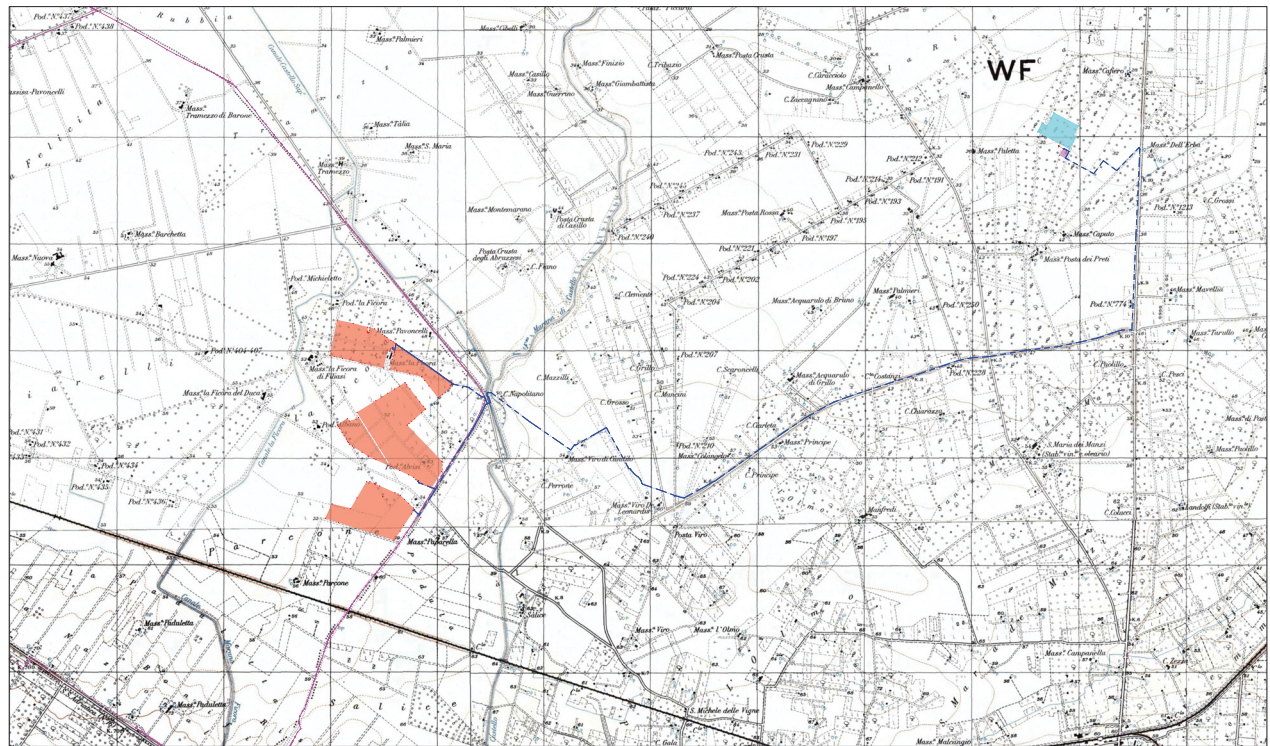

Inquadramento territoriale su IGM

Scala 1:25.000

**LEGENDA**

- Area di intervento
- Cavidotto esterno di vettoriamiento
- Stazione Elettrica TERNA già autorizzata con Determina Dirigenziale n. 4 del 27 gennaio 2016
- Sottostazione Elettrica AT/MT
- Cavidotto AT
- Limiti comunali

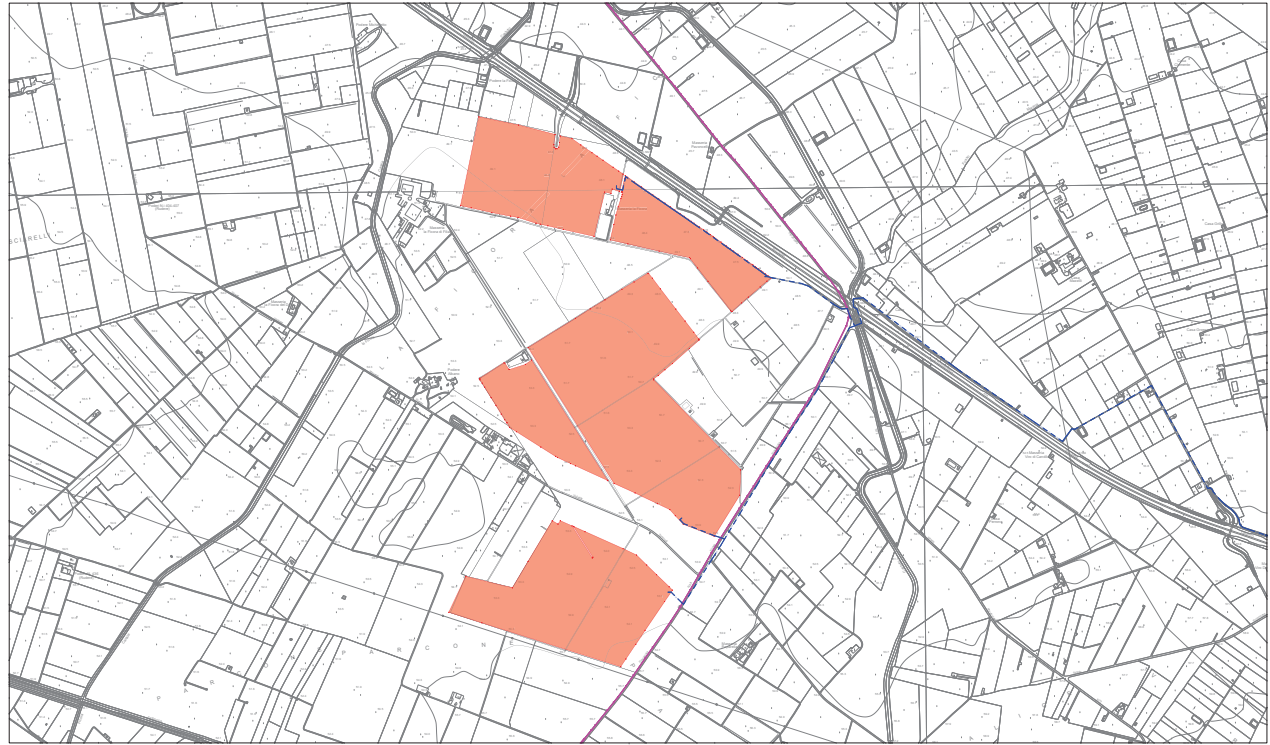

Inquadramento territoriale su CTR

Scala 1:10.000