

**IMPIANTO AGRIVOLTAICO DI PRODUZIONE DI ENERGIA ELETTRICA DA FONTE FOTOVOLTAICA DELLA POTENZA DI CIRCA 60,032 MWp IN AGRO DI ORTA NOVA (FG) LOCALITA' "LA FICORA" E DELLE RELATIVE OPERE CONNESSE IN AGRO DI CERIGNOLA (FG)**



Tecnico  
ing. Danilo POMPONIO

**Collaborazioni (o altre cariche)**

ing. Milena MIGLIONICO  
ing. Giulia CARELLA  
ing. Tommaso MANCINI  
ing. Antonio CRISAFULLI  
ing. Fabio MASTROSERIO  
ing. Valentinia SAMMARTINO  
ing. Stefania DE CARO  
ing. Ilaria Pierri  
arch. Angela LA RICCIA  
dot. pianif. Antonio SANTANDREA

Responsabile commessa  
ing. Danilo POMPONIO



TAVOLA	TITOLO	COMMESSA	TIPOLOGIA		
<b>I04</b>	<b>Inquadramento territoriale dell'opera rispetto al PAI e Carta Idrogeomorfologica dell'AdB</b>	<b>19049 D</b>	<b>D</b>		
REVISIONE		CODICE ELABORATO			
<b>02</b>		<b>DW19049D-I04</b>			
FOGLIO		SOSTITUISCE	SOSTITUITO DA		
<b>1/1</b>		CODICE ELABORATO	CODICE ELABORATO		
REV	DATA	MODIFICA	DISIGNATO	CONTROLLATO	APPROVATO
00	26/02/2020	Emissione	Carella	Migliorico	Pomponio
01	03/04/2021	Integrazioni a seguito di richiesta di integrazione della Segreteria Pagine prot. n. 2542 del 02/04/2021	Pierri	Migliorico	Pomponio
02	20/04/2022	Revisione layout agrivoltaico	Carella	Migliorico	Pomponio
03					
04					
05					

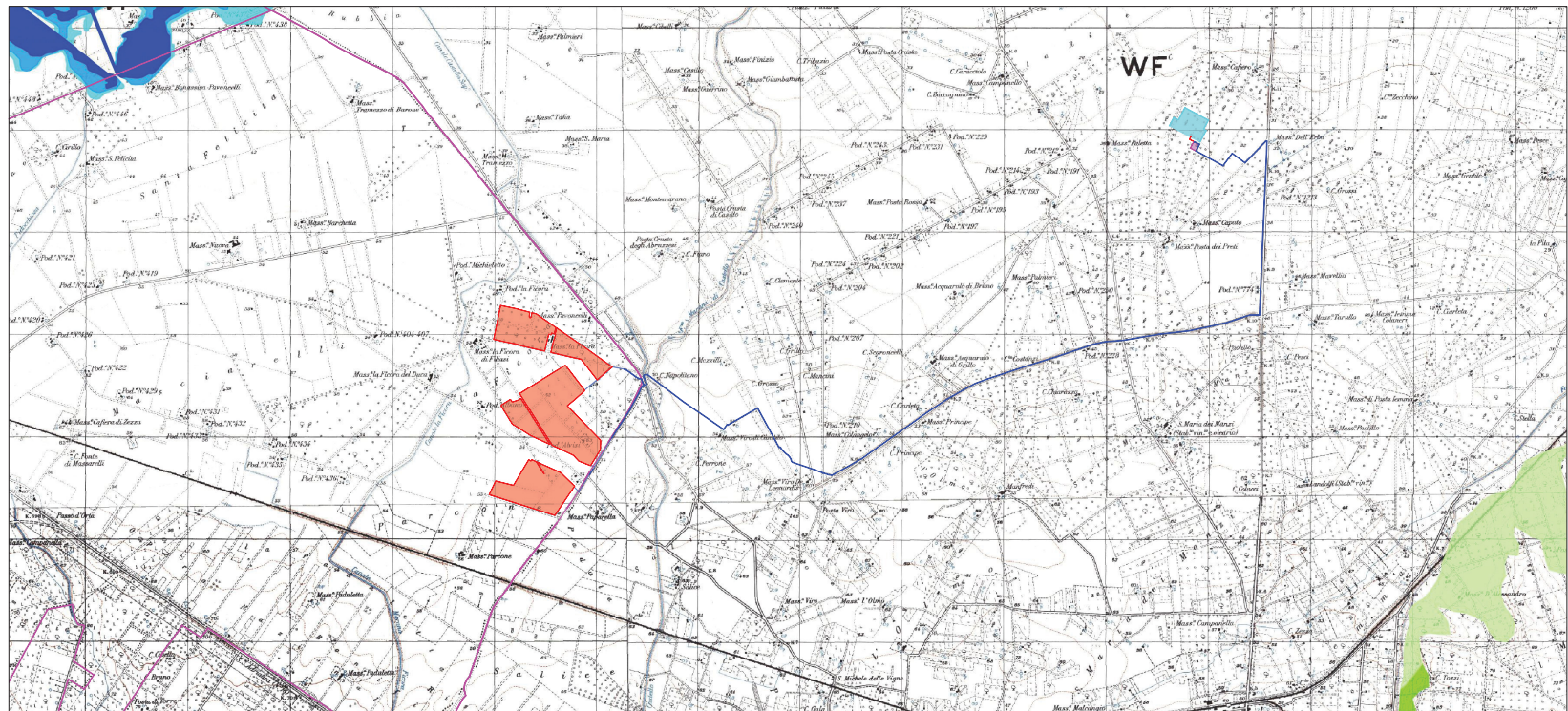

Inquadramento territoriale dell'opera rispetto al PAI

Scala 1:25.000

**LEGENDA**

- Area di intervento
- Caviodotto esterno di vettoramento
- Stazione Elettrica TERNA già autorizzata con Determina Dirigenziale n. 4 del 27 gennaio 2016
- Sottostazione Elettrica AT/MT
- Caviodotto AT
- Limiti comunali

**PIANO DI ASSETTO IDROGEOLOGICO (PAI)**

- Pericolosità Idraulica Alta (AP)
- Pericolosità Idraulica Media (MP)
- Pericolosità Idraulica Bassa (BP)
- Pericolosità Geomorfologica Elevata (PG2)
- Pericolosità Geomorfologica Media e Moderata (PG1)

**CARTA IDROGEOLOGICA**

- Cave
- Cigli
- Reticolo
- Rippe

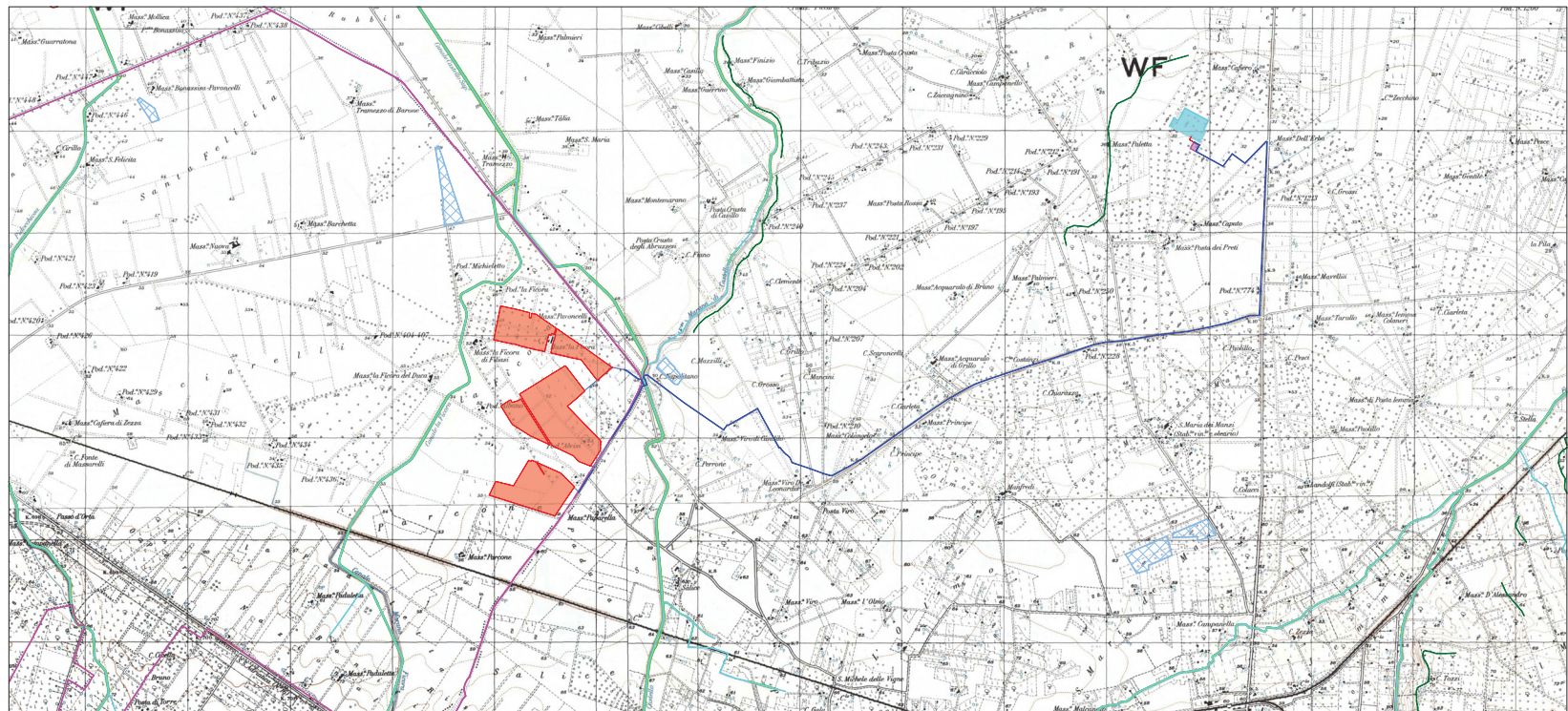

Inquadramento territoriale dell'opera rispetto alla Carta Idrogeomorfologica

Scala 1:25.000