

IMPIANTO AGRIVOLTAICO DI PRODUZIONE DI ENERGIA ELETTRICA DA FONTE FOTOVOLTAICA DELLA POTENZA DI CIRCA 60,032 MWp IN AGRO DI ORTA NOVA (FG) LOCALITA' "LA FICORA" E DELLE RELATIVE OPERE CONNESSE IN AGRO DI CERIGNOLA (FG)



Tecnico
ing. Danilo POMPONIO

Collaborazioni (o altre cariche)

ing. Milena MIGLIONICO
ing. Giulia CARELLA
ing. Bario Maria PIERRI
ing. Carlo TEDESCO
ing. Tommaso MANCINI
ing. Fabio MASTROSERIO
ing. Francesco DI CHIO
ing. Valentina SAMMARTINO
arch. Angela LA RICCIA
geom. Francesco DI GENARRO

Responsabile commessa
ing. Danilo POMPONIO



| TAVOLA | TITOLO | COMMESSA | TIPOLOGIA | | |
|------------|---|--|------------------|-------------|-----------|
| I05 | Inquadramento territoriale dell'opera rispetto a PPTR e PUTT/p | 19049 | D | | |
| REVISIONE | | CODICE ELABORATO | | | |
| 02 | | DW19049D-I05 | | | |
| FOGLIO | | SOSTITUISCE | SOSTITUITO DA | | |
| 1/1 | | CODICE ELABORATO | CODICE ELABORATO | | |
| REV | DATA | MODIFICA | DISIGNATO | CONTROLLATO | APPROVATO |
| 00 | 26/02/2020 | Emissione | Carella | Migliorico | Pomponio |
| 01 | 01/04/2021 | Integrazioni a seguito di richiesta di integrazione della Segreteria Pagine Prot. n. 2542 del 26/02/2021 | Pierri | Migliorico | Pomponio |
| 02 | 20/04/2022 | Revisione layout agrivoltaico | Carella | Migliorico | Pomponio |
| 03 | | | | | |
| 04 | | | | | |
| 05 | | | | | |

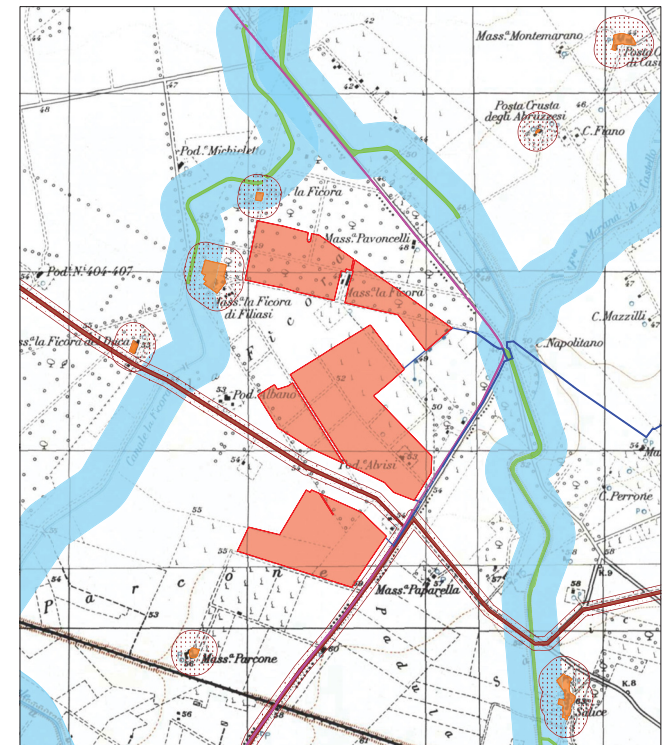
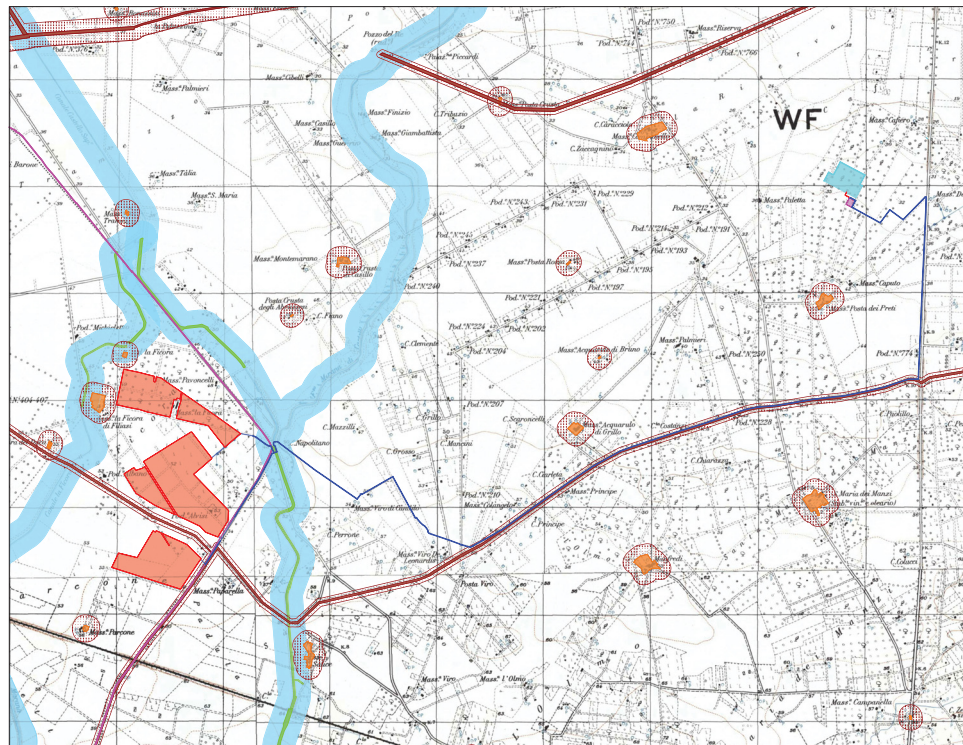

LEGENDA

- Area di intervento
- Caviodotto esterno di vettoriaamento
- Stazione Elettrica TERNA già autorizzata con Determina Dirigenziale n. 4 del 27 gennaio 2016
- Sottostazione Elettrica AT/MT
- Caviodotto AT
- Limiti comunali

PIANO PAESAGGISTICO TERRITORIALE REGIONALE (PPTR)

- Beni Paesaggistici "Fiumi, torrenti e corsi d'acqua" (art. 142 lett. c D.Lgs. 42/2004)
- Ulteriori Contesti Paesaggistici "Formazioni arbustive"
- Ulteriori Contesti Paesaggistici "Reti dei tratturi"
- Ulteriori Contesti Paesaggistici "Area di rispetto della rete dei tratturi"
- Ulteriori Contesti Paesaggistici "Siti storici culturali"
- Ulteriori Contesti Paesaggistici "Area di rispetto dei siti storici culturali"

PIANO URBANISTICO TERRITORIALE TEMATICO DEL PAESAGGIO (PUTT/p)

- Ambito territoriale distinto "Tratturi"
- Ambito territoriale distinto "Zona di ripopolamento e cultura"
- Ambito territoriale esteso "B"
- Ambito territoriale esteso "C"
- Ambito territoriale esteso "D"

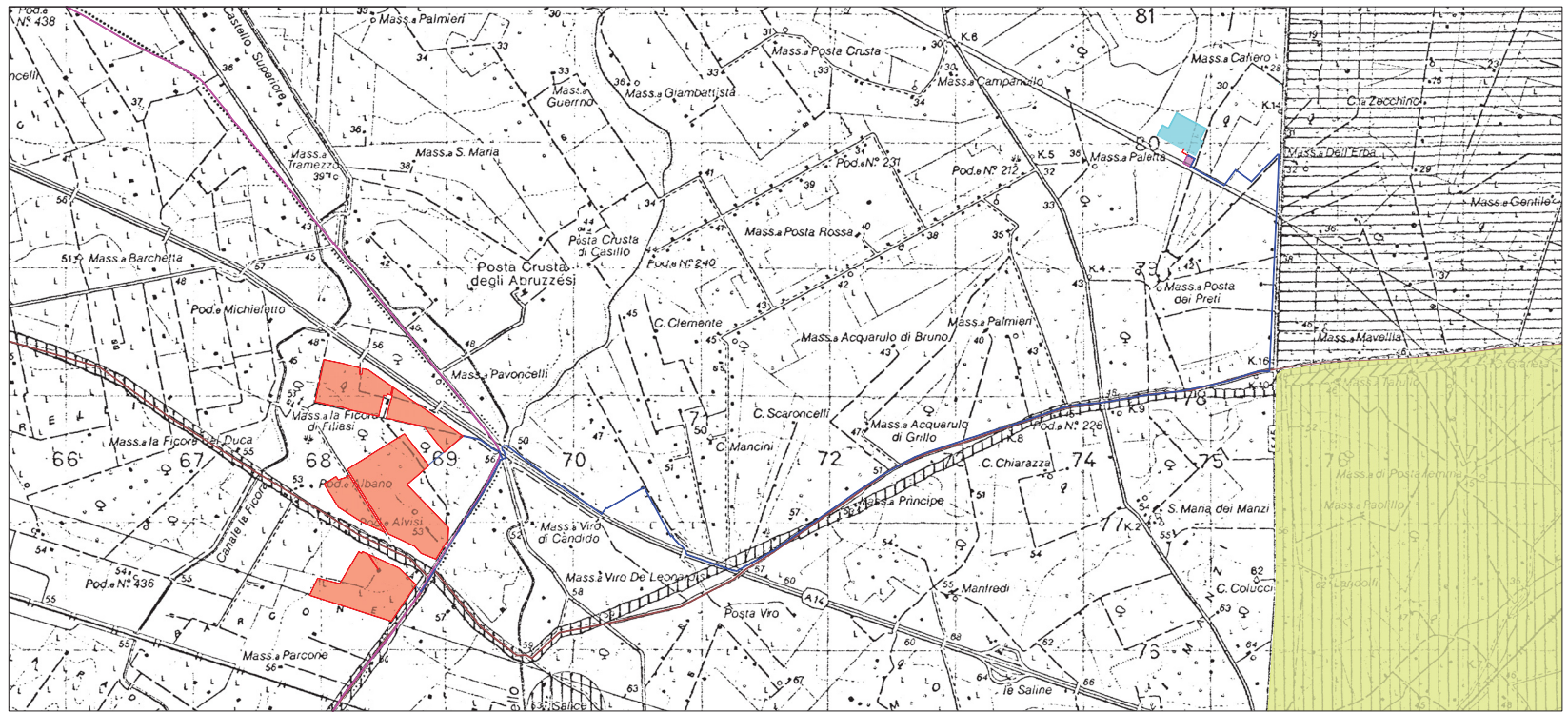

Inquadramento territoriale dell'opera rispetto al PUTT/p

Scala 1:20.000