

IMPIANTO AGRIVOLTAICO DI PRODUZIONE DI ENERGIA ELETTRICA DA FONTE FOTOVOLTAICA DELLA POTENZA DI CIRCA 60,032 MWp IN AGRO DI ORTA NOVA (FG) LOCALITA' "LA FICORA" E DELLE RELATIVE OPERE CONNESSE IN AGRO DI CERIGNOLA (FG)



Tecnico
ing. Danilo POMPONIO

Collaborazioni (o altre cariche)

ing. Milena MIGLIONICO
ing. Giulia CARELLA
ing. Bario Maria PIERRI
ing. Carlo TEDESCO
ing. Tommaso MANCINI
ing. Fabio MASTROSERIO
ing. Francesco DI CHIO
ing. Valentina SAMMARTINO
arch. Angela LA RICCIA
geom. Francesco DI GENNARO

Responsabile commessa
ing. Danilo POMPONIO

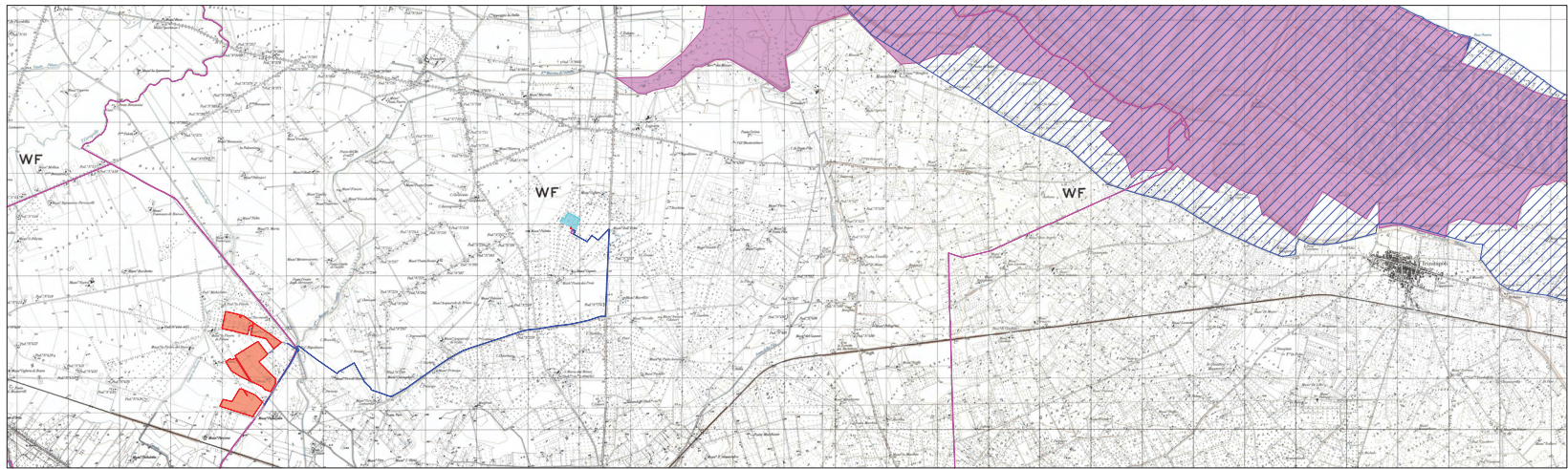

Inquadramento territoriale dell'opera rispetto a EUAP, SIC, ZPS, IBA

Scala 1:50.000

TAVOLA	TITOLO	COMMESSA	TIPOLOGIA		
I07	Inquadramento vincolistico dell'opera rispetto a EUAP, SIC, ZPS, IBA, PFV, PTA	19049	D		
REVISIONE		CODICE ELABORATO			
02		DW19049D-I07			
FOGLIO		SOSTITUISCE	SOSTITUITO DA		
1/1	Tutte le informazioni tecniche contenute nel presente documento sono di proprietà esclusiva della Società Tecnica BFP S.r.l. e non possono essere riprodotte, divulgate o comunque utilizzate senza la sua autorizzazione scritta. Ai fini dell'informazione contenuta in questo documento si fa riferimento al progetto di Stato Tecnico BFP S.r.l. del 19/04/2022 che non può essere modificato senza la sua approvazione. (art. 235 c.c.)	CODICE ELABORATO	CODICE ELABORATO		
REV	DATA	MODIFICA	DISIGNATO	CONTROLLATO	APPROVATO
00	26/02/2020	emissione	Carella	Migliorico	Pomponio
01	09/04/2021	aggiornamento a seguito di richiesta di integrazione delle Segrezie Puglia prot. n. 2542 del 14/05/2021	Pietri	Migliorico	Pomponio
02	20/04/2022	revisione layout agrivoltaico	Carella	Migliorico	Pomponio
03					
04					
05					

LEGENDA

- Area di intervento
- Caviddito esterno di vettoramento
- Stazione Elettrica TERNA già autorizzata con Determina Dirigenziale n. 4 del 27 gennaio 2016
- Sottostazione Elettrica AT/MT
- Cavo AT
- Limiti comunali
- SIC IT9110038 Zone Umide della Capitanata
- IBA203 Promontorio del Gargano e Zone Umide della Capitanata
- Area di tutela quantitativa

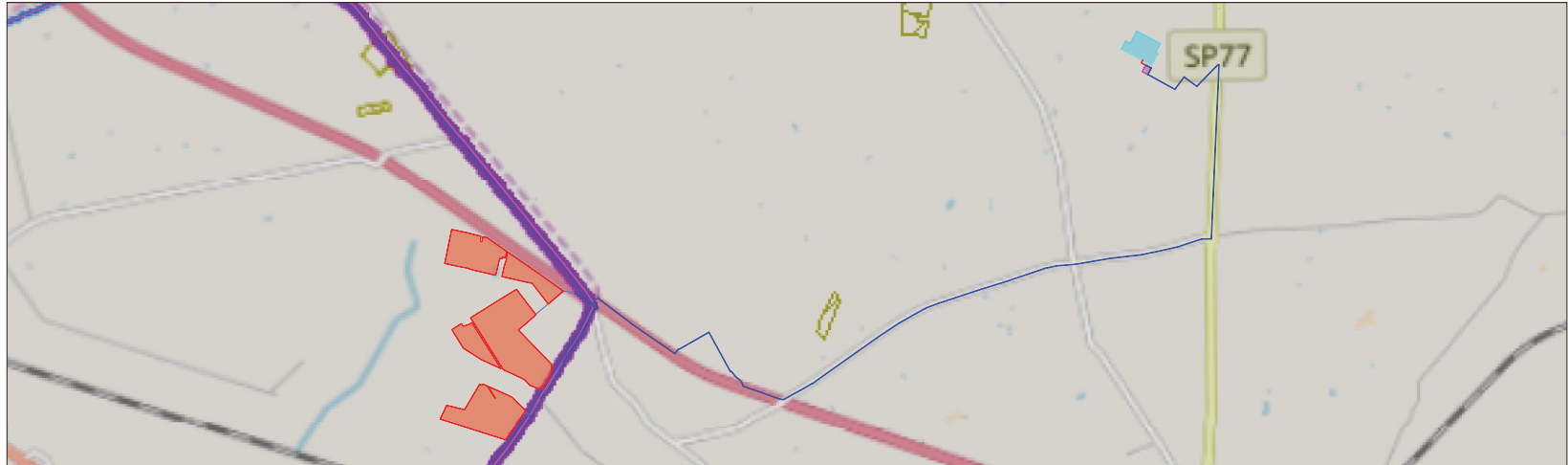

Inquadramento territoriale dell'opera rispetto al PFV

Scala 1:25.000

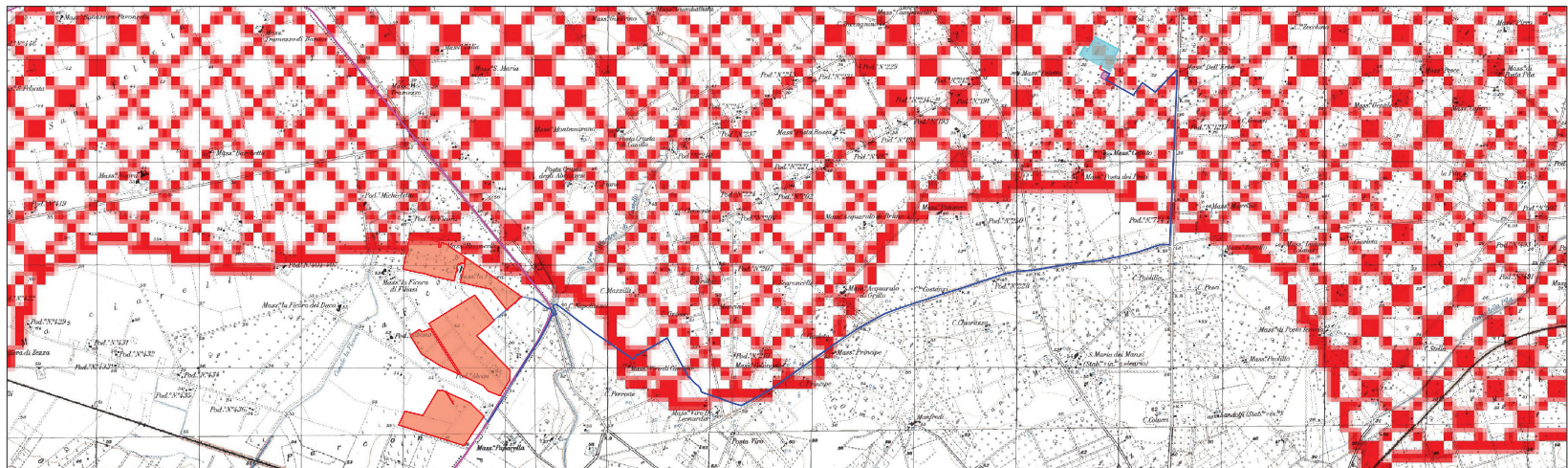

Inquadramento territoriale dell'opera rispetto al PTA

Scala 1:25.000