

# BELENOS s.r.l.

## IMPIANTO AGRIVOLTAICO DI PRODUZIONE DI ENERGIA ELETTRICA DA FONTE FOTOVOLTAICA DELLA POTENZA DI CIRCA 60,032 MWp IN AGRO DI ORTA NOVA (FG) LOCALITA' "LA FICORA" E DELLE RELATIVE OPERE CONNESSE IN AGRO DI CERIGNOLA (FG)



**Tecnico**  
ing. Danilo POMPONIO

**Collaborazioni (o altre cariche)**  
ing. Milena MIGLIONICO  
ing. Giulia CARELLA  
ing. Tommaso MANCINI  
ing. Antonio CRISAFULLI  
ing. Fabio MASTROSERIO  
ing. Stefania SAMMARTINO  
ing. Ilaria Pierri  
arch. Angela LA RICCIA  
dott. pianif. Antonio SANTANDREA

**Responsabile commessa**  
ing. Danilo POMPONIO



| TAVOLA     | TITOLO   | COMMESSA   | TIPOLOGIA                   |
|------------|--|--|-----------------------------|
| <b>P08</b> | <b>Inquadramento Sottostazione Elettrica di Trasformazione</b>   | <b>19049</b>   | <b>D</b>                    |
| REVISIONE  |  | CODICE ELABORATO   |                             |
| <b>05</b>  |  | <b>DW19049D-P08</b>  |                             |
| FOGLIO     |  | SOSTITUISCE  | SOSTITUITO DA               |
| <b>1/2</b> | Tutte le informazioni tecniche contenute nel presente documento sono di proprietà esclusiva dello Studio Tecnico BFP S.r.l. e non possono essere riprodotte, divulgate o comunque utilizzate senza la sua preventiva autorizzazione scritta. All technical information contained in this document is the exclusive property of Studio Tecnico BFP S.r.l. and may neither be used nor disclosed without its prior written consent. (art. 2575 C.c.) | CODICE ELABORATO   | CODICE ELABORATO            |
| REV        | DATA   | MODIFICA   |                             |
| 00         | 26/02/2020   | Emissione  | Carella Miglionico Pomponio |
| 01         | 19/02/2021   | Modifica posizione sottostazione   | Carella Miglionico Pomponio |
| 02         | 03/03/2021   | Inserimento cavidotto AT   | Pierrì Miglionico Pomponio  |
| 03         | 09/04/2021   | Aggiornamento a seguito di richiesta di integrazione della Regione Puglia prot. n. 2542 del 12/03/2021 | Pierrì Miglionico Pomponio  |
| 04         | 08/06/2021   | Inserimento planimetria sottostazione di utenza  | Mancini Miglionico Pomponio |
| 05         | 20/04/2022   | Revisione layout agrivoltaico  | Mancini Miglionico Pomponio |

### LEGENDA

- Cavidotto esterno MT di vettoramento
- Stazione Elettrica TERNA
- Sottostazione Elettrica AT/MT
- Cavidotto AT
- Viabilità di nuova realizzazione

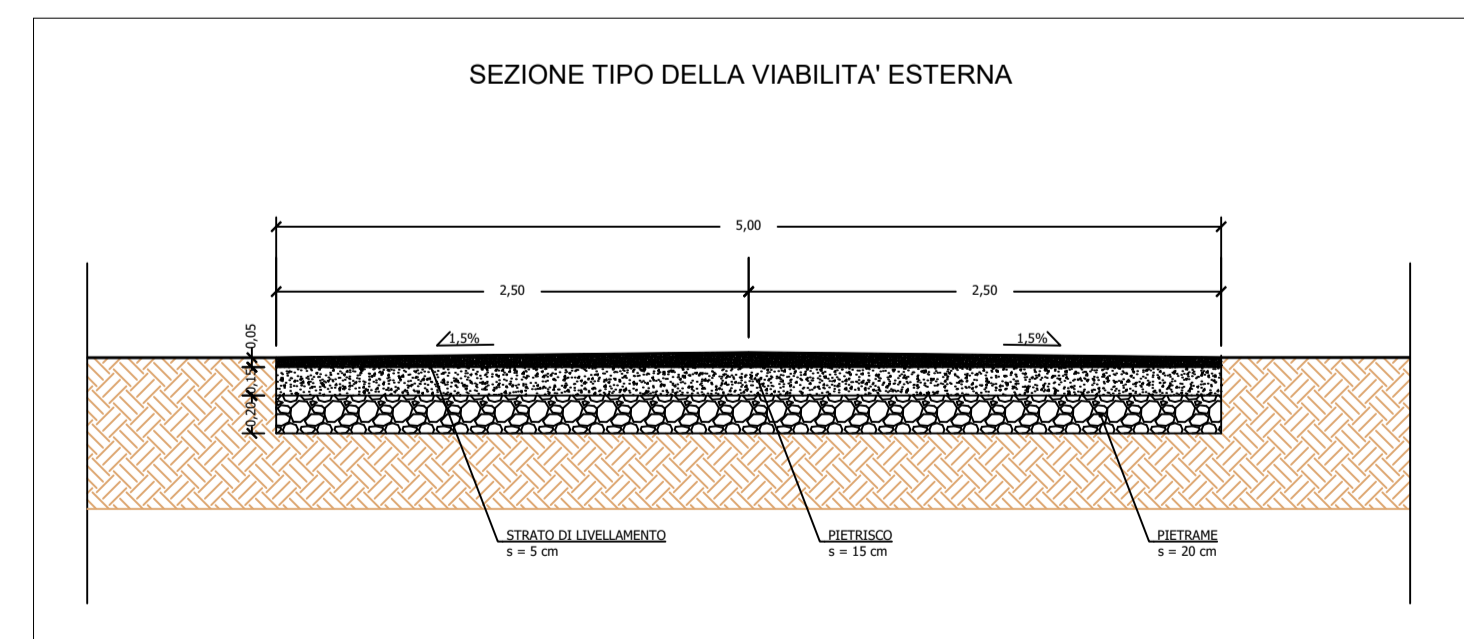

SEZIONE TIPO DELLA VIABILITA' DI ACCESSO ALLA SSE

SCALA 1:40

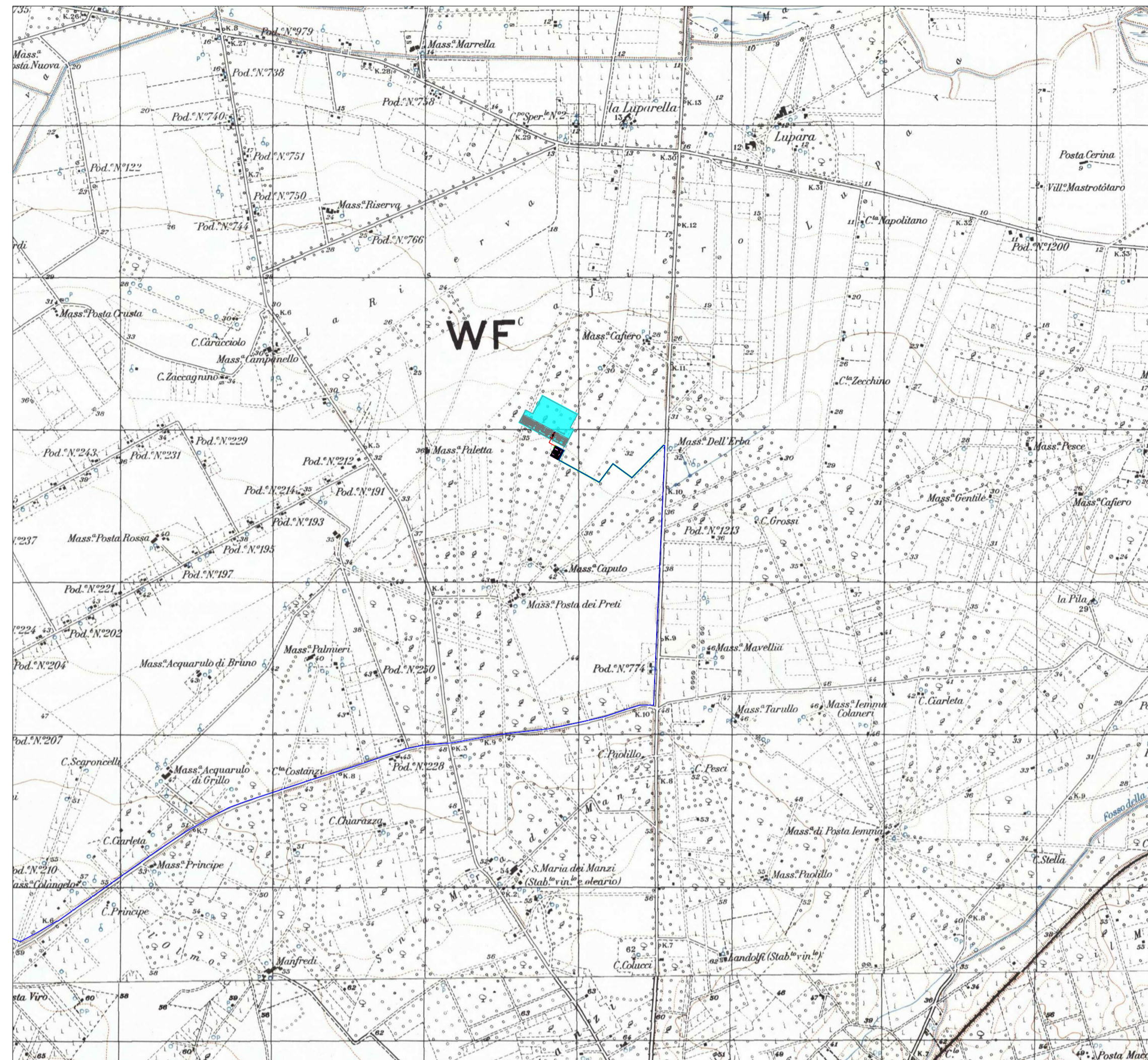

Inquadramento territoriale su IGM

Scala 1:25.000

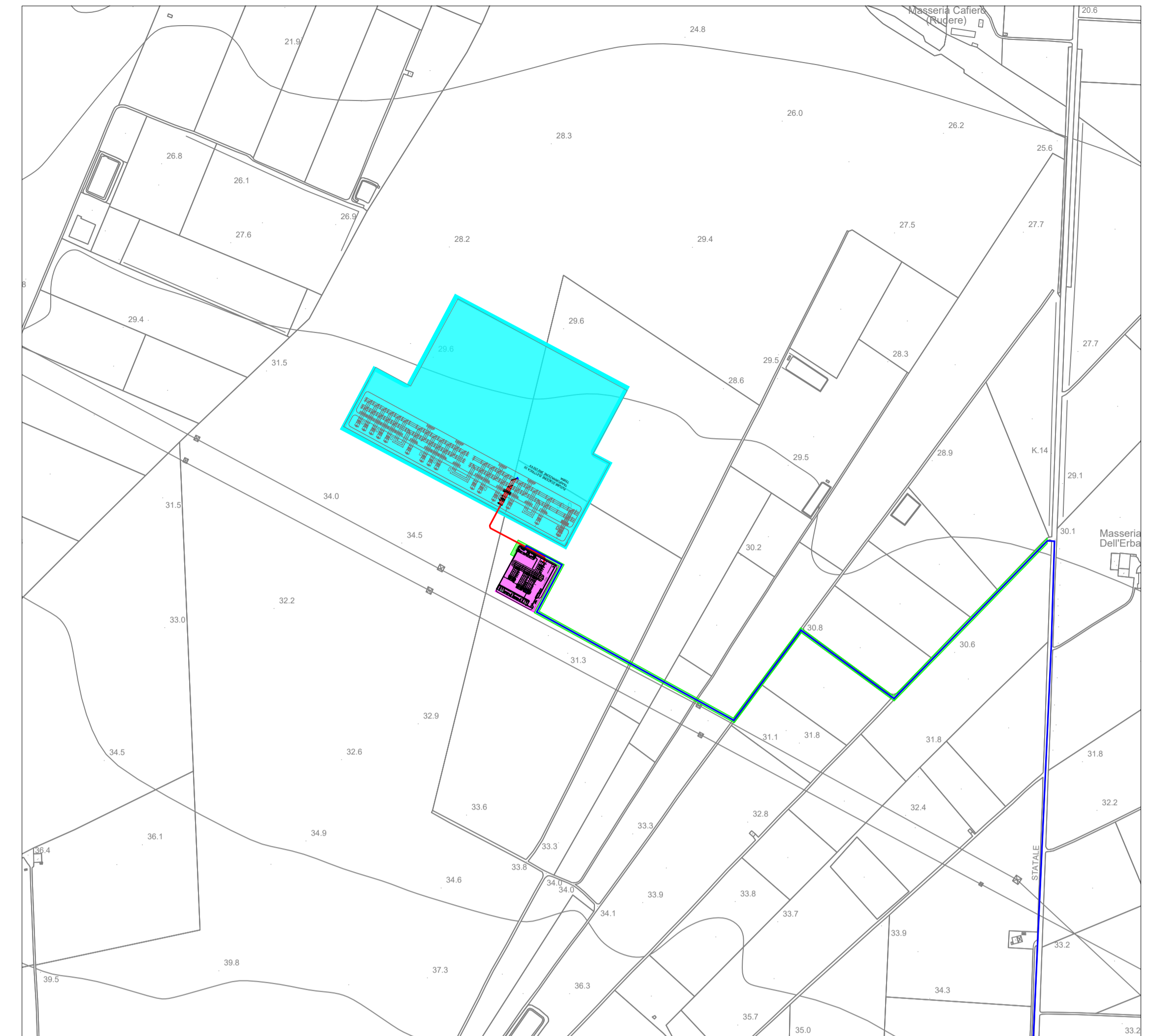

Inquadramento territoriale su CTR

Scala 1:5.000

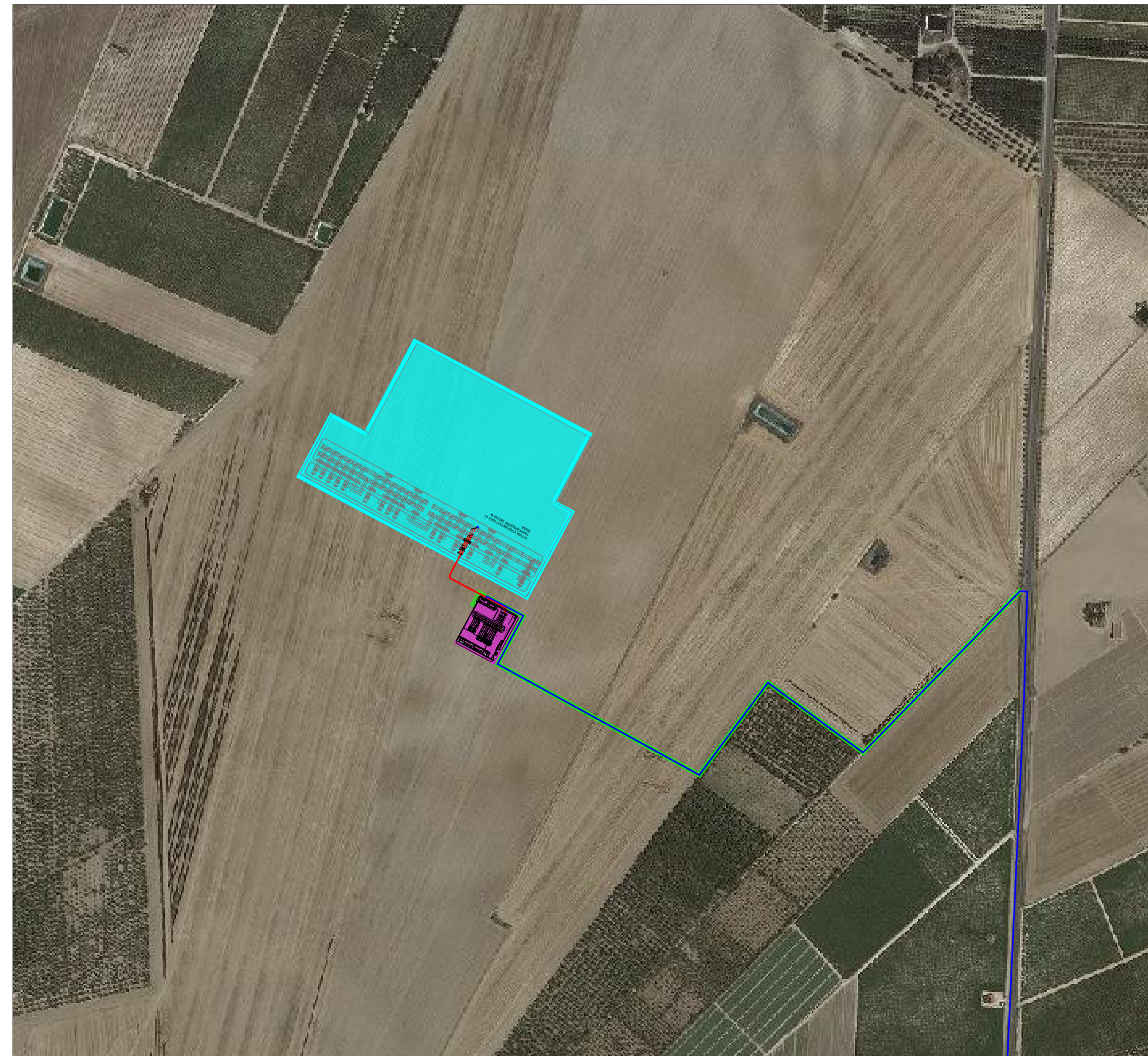

Inquadramento territoriale su ORTOFOTO

Scala 1:5.000

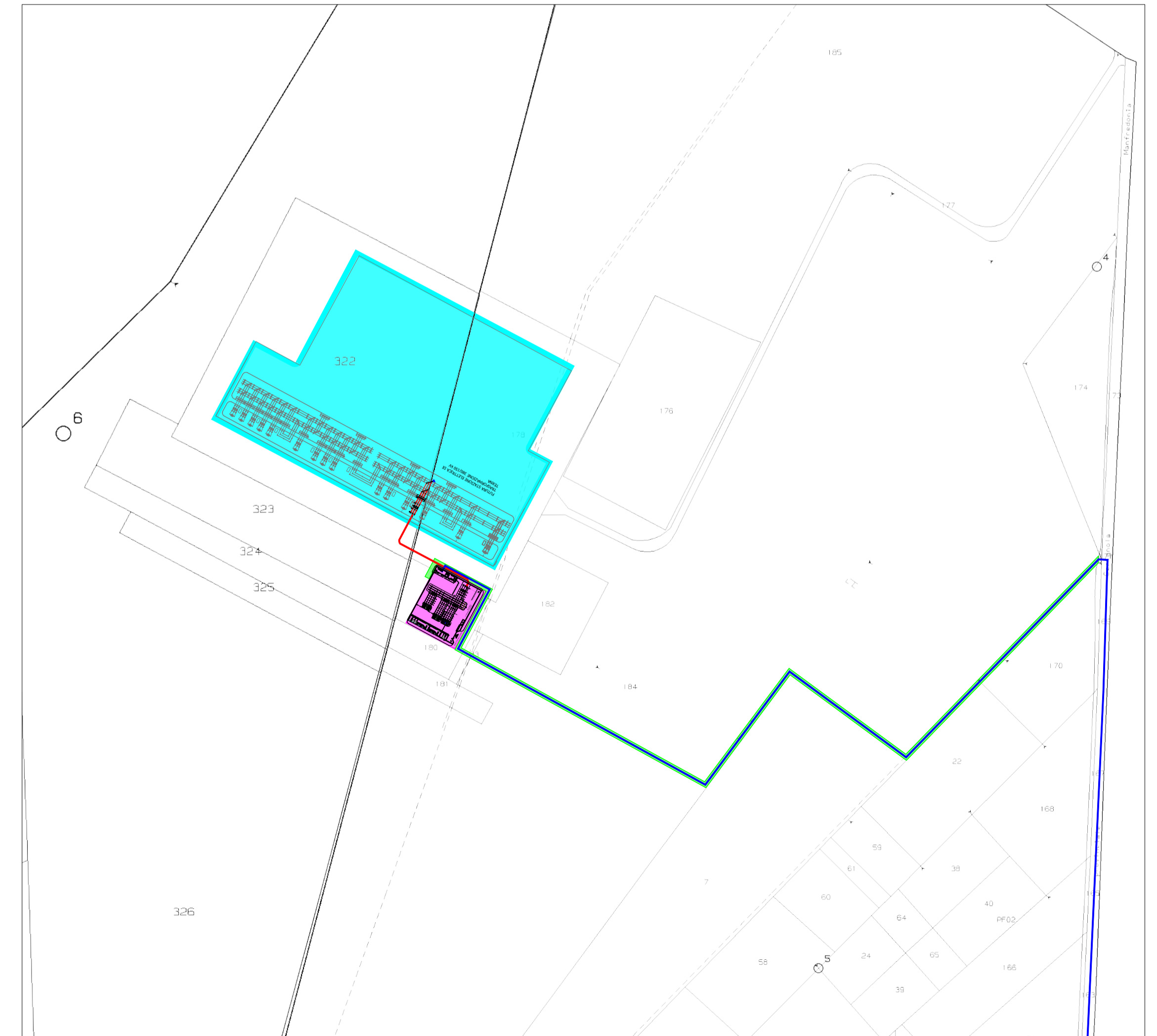

Inquadramento territoriale su CATASTALE  
Fg 93 P.Ila 2 Cerignola

Scala 1:4.000

# BELENOS s.r.l.

## IMPIANTO AGRIVOLTAICO DI PRODUZIONE DI ENERGIA ELETTRICA DA FONTE FOTOVOLTAICA DELLA POTENZA DI CIRCA 60,032 MW<sub>p</sub> IN AGRO DI ORTA NOVA (FG) LOCALITA' "LA FICORA" E DELLE RELATIVE OPERE CONNESSE IN AGRO DI CERIGNOLA (FG)



**Tecnico**  
ing. Danilo POMPONIO

**Collaborazioni (o altre cariche)**

ing. Milena MIGLIONICO  
ing. Giulia CARELLA  
ing. Tommaso MANCINI  
ing. Antonio CRISAFULLI  
ing. Fabio MASTROSERIO  
ing. Valentina SAMMARTINO  
ing. Ilaria Pierri  
arch. Angela LA RICCIA  
dott. pianif. Antonio SANTANDREA

**Responsabile commessa**  
ing. Danilo POMPONIO



| TAVOLA     | TITOLO   | COMMESSA               | TIPOLOGIA        |
|------------|--|------------------------|------------------|
| <b>P08</b> | <b>Inquadramento Sottostazione Elettrica di Trasformazione</b> | <b>19049</b>           | <b>D</b>         |
| REVISIONE  |  | CODICE ELABORATO       |                  |
| <b>05</b>  |  | <b>DW19049D-P08</b>    |                  |
| FOGLIO     |  | SOSTITUISCE            | SOSTITUITO DA    |
| <b>2/2</b> |  | CODICE ELABORATO       | CODICE ELABORATO |
| REV        | DATA   | NOME FILE              | SCALA            |
| 00         | 26/02/2020   | DW19049D-P08 rev05.dwg | varie            |
| 01         | 19/02/2021   |                        |                  |
| 02         | 03/03/2021   |                        |                  |
| 03         | 09/04/2021   |                        |                  |
| 04         | 08/06/2021   |                        |                  |
| 05         | 20/04/2022   |                        |                  |

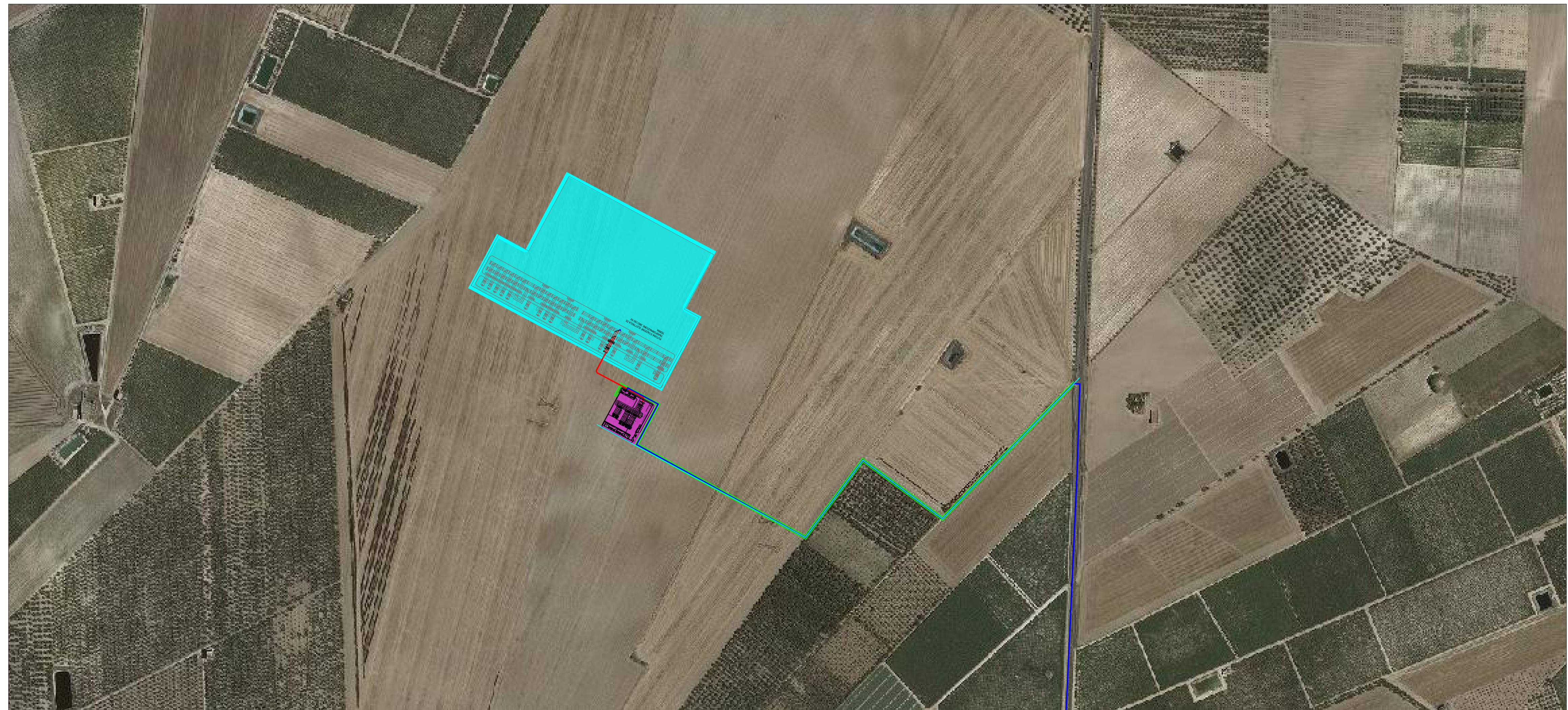

Inquadramento territoriale su ORTOFOTO

Scala 1:4.000

### LEGENDA

- Cavidotto esterno MT di vettoramento
- Stazione Elettrica TERNA
- Sottostazione Elettrica AT/MT
- Cavidotto AT
- Viabilità di nuova realizzazione
- Limiti comunali
- Tracciato profilo

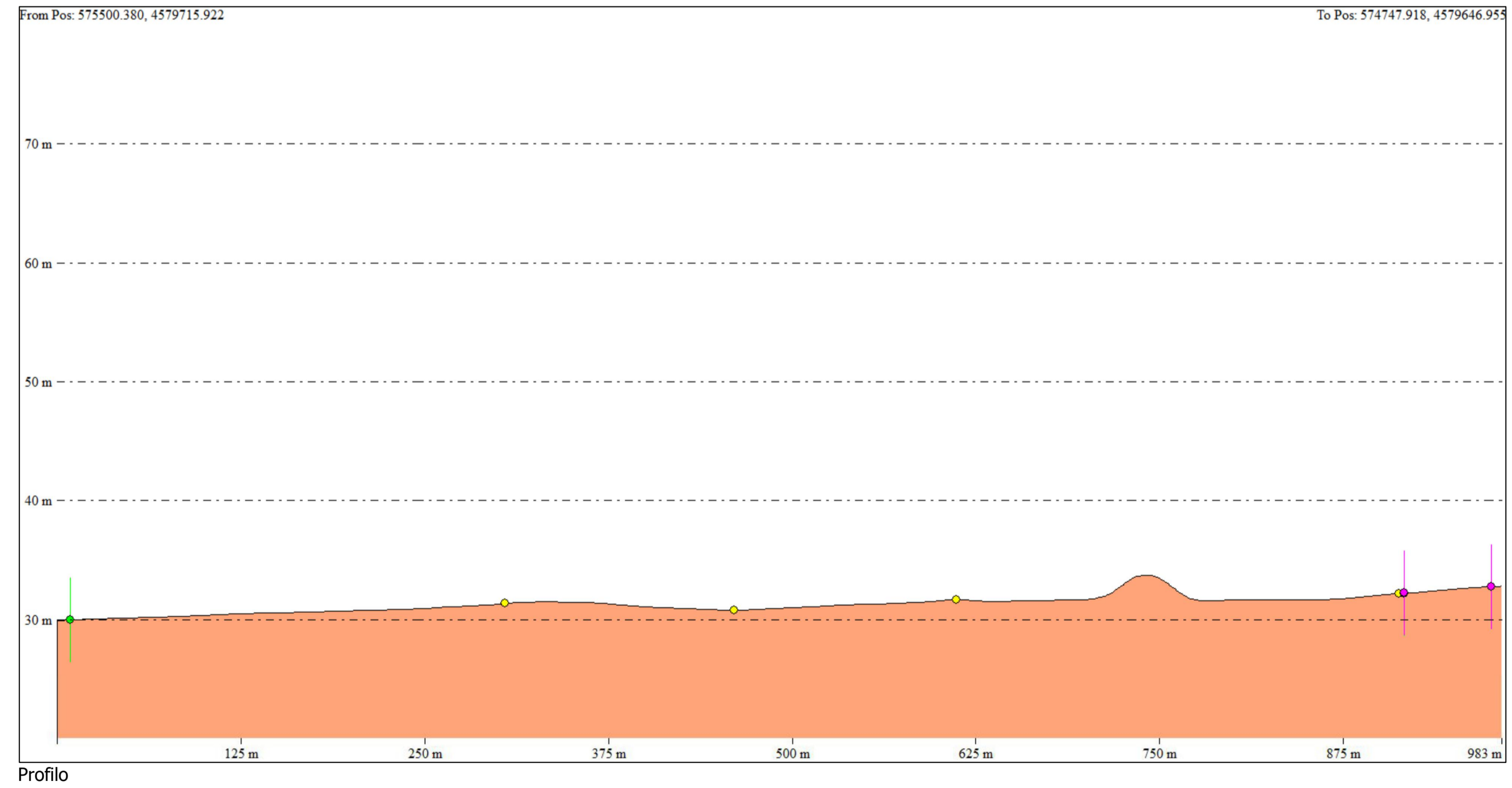

Profilo