Firmato digitalmente da
ROBERTO CARLUCCIO
CN = CARLUCCIO ROBERTO
C = IT

MINISTERO DELLA TRANSIZIONE ECOLOGICA
Direzione Generale per la Crescita Sostenibile e la qualità dello Sviluppo
Divisione V - Sistemi di Valutazione Ambientale

REGIONE PUGLIA — **PROVINCIA di FOGGIA**

SAN SEVERO "CAPOBIANCO"
54.232 kWp

METKA EGN

Progettazione e coordinamento	dott. ing. Roberto CARLUCCIO via Alessandro Volpe 60/b 72100 Brindisi (BR) - Italy n° 2087 Ordine degli Ingegneri della Provincia di Brindisi SERRAVALLE LUISIANA 12.08.2022 08:14:17 GMT+00:00 dott. geol. Luisiana SERRAVALLE via Puglie n° 1 72027 S. Pietro Vernotico (BR) - Italy	BFP via Napoli n° 363/I 70132 Bari - Italy 3E Ingegneria srl via G. Volpe n° 92 56121 Pisa - Italy
Studio Agronomico	dott. Alessandro COLUCCI via Monte Sarago n° 3 72017 Ostuni (BR) - Italy	RUWA srl acqua territorio energia via C. Pisacane n° 25F 88100 Catanzaro - Italy
	Prog. Impianto fotovoltaico	Prog. Cavidotto e sottostazione	Studio Idraulico
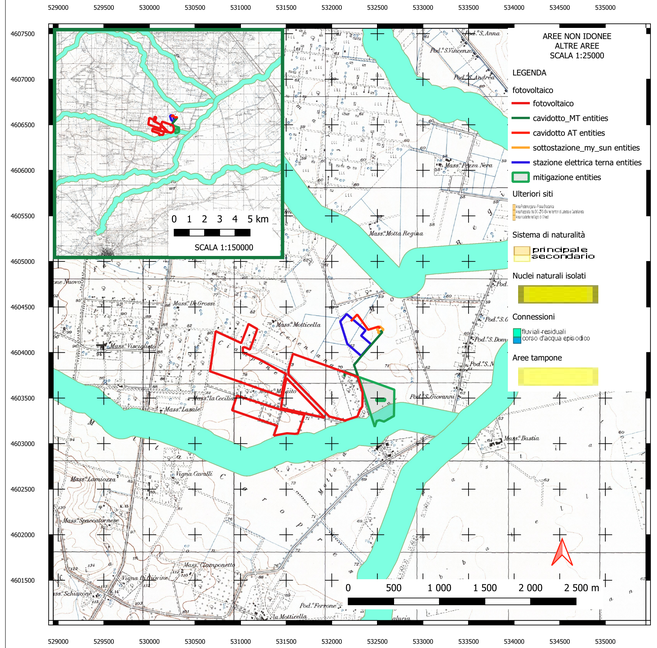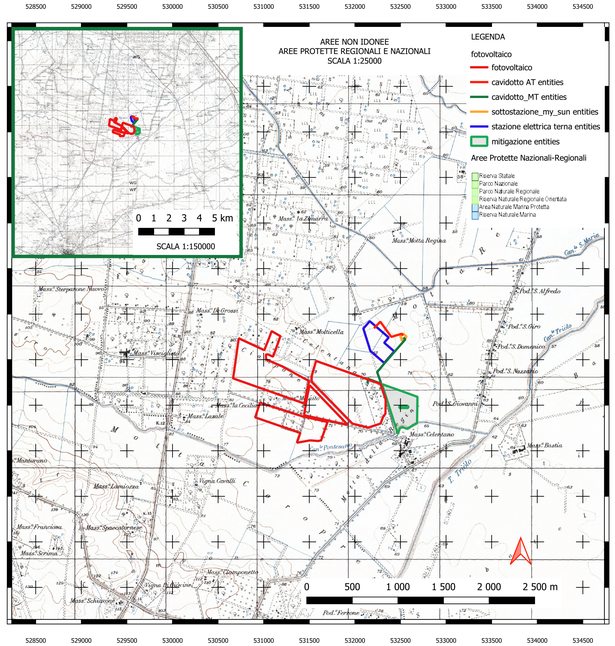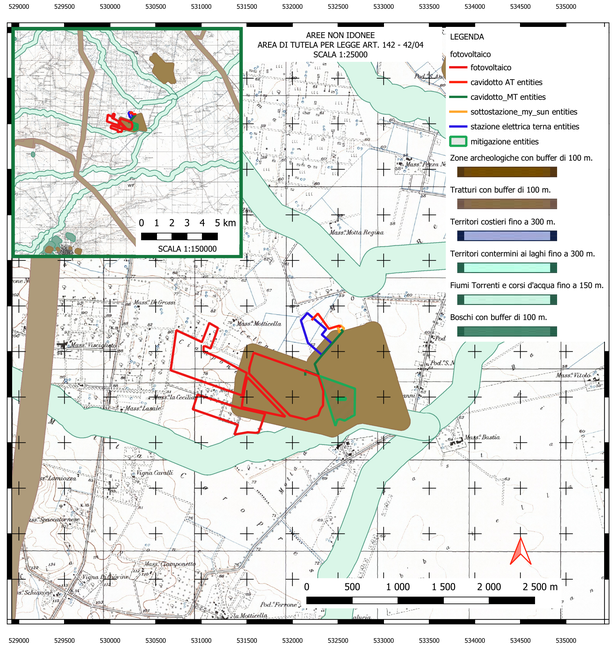
Opera	**Progetto di un impianto fotovoltaico di 54.232 kWp nel comune di SAN SEVERO**			
Oggetto	Folder: B - studio impatto ambientale Nome elaborato: San Severo Capobianco_Tavola_B03_A Descrizione elaborato: Vincoli Ambientali			Scala
Revisione	11/07/2022 Oggetto revisione: Emissione		Elaborazione	Verifica
	00/00/2022 Oggetto revisione:			
	00/00/2022 Oggetto revisione:			
	Codice Pratica: "San Severo Capobianco"