Firmato digitalmente da
**ROBERTO CARLUCCIO**
CN = CARLUCCIO ROBERTO
C = IT

# MINISTERO DELLA TRANSIZIONE ECOLOGICA

**Direzione Generale per la Crescita Sostenibile e la qualità dello Sviluppo**
**Divisione V - Sistemi di Valutazione Ambientale**

## REGIONE PUGLIA

## PROVINCIA di FOGGIA

## SAN SEVERO "CAPOBIANCO"
## 54.232 kWp

MY SUN

METKA
METKA EGN

| | | | |
|---|---|---|---|
| Progettazione e coordinamento | dott. arch. Roberto CARLUCCIO<br>via Nino Bixio 60/b<br>72023 Mesagne (BR) - Italy | BFP<br>via Napoli n° 363/I<br>70132 Bari - Italy | Prog. impianto fotovoltaico |
| Studio | SERRAVALLE LUISIANA<br>12.08.2022<br>08:14:12<br>GMT+00:00<br>dott. geol. Luisiana SERRAVALLE<br>via Puglie n° 1<br>72027 S. Pietro Vernotico (BR)<br>Italy | 3E Ingegneria srl<br>via G. Volpe n° 92<br>56121 Pisa - Italy | Prog. Cavidotto e sottostazione |
| Studio Agronomico | dott. Alessandro COLUCCI<br>via Monte Sarago n° 3<br>72017 Ostuni (BR) - Italy | RUWA srl<br>acqua territorio energia<br>via C. Pisacane n° 25F<br>88100 Catanzaro - Italy | Studio idraulico |

| | | | | | |
|---|---|---|---|---|---|
| Opera | **Progetto di un impianto fotovoltaico di 54.232 kWp nel comune di SAN SEVERO** | | | | |
| Oggetto | Folder<br>B - studio impatto ambientale | | | | |
| | Nome elaborato<br>San Severo Capobianco_Tavola_B07 | | | | |
| | Descrizione elaborato<br>Punti di osservazione - Report fotografico | | | Scala | |
| Revisione | 11/07/2022 | Oggetto revisione<br>Emissione | | Elaborazione | Verifica |
| | 00/00/2022 | Oggetto revisione | | | |
| | 00/00/2022 | Oggetto revisione | | | |
| | Codice Pratica<br>"San Severo Capobianco" | | | | |

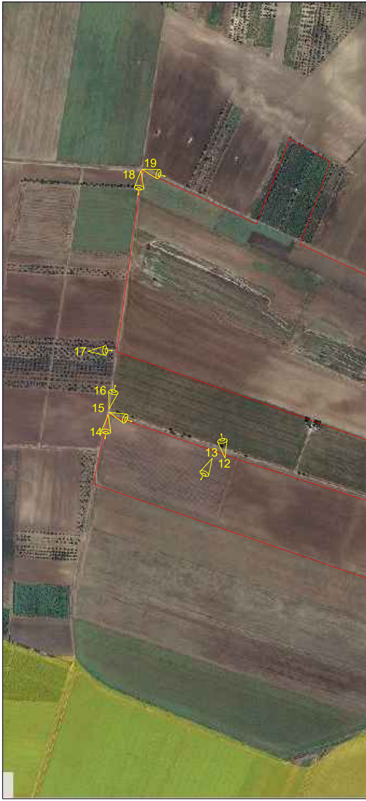

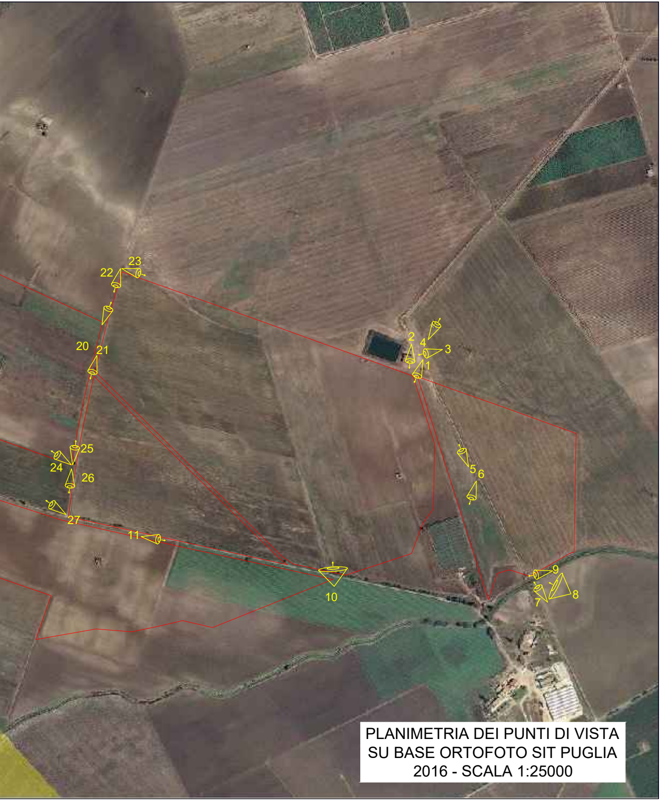

PLANIMETRIA DEI PUNTI DI VISTA
SU BASE ORTOFOTO SIT PUGLIA
2016 - SCALA 1:25000

FOTO 1

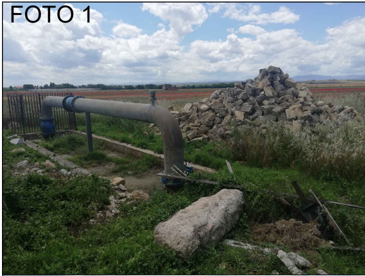

FOTO 2

FOTO 3

FOTO 4

FOTO 5

FOTO 6

FOTO 7

FOTO 8

FOTO 9

FOTO 10

FOTO 11

FOTO 12

FOTO 13

FOTO 14

FOTO
15

FOTO
16

FOTO
17

FOTO
18

FOTO
19

FOTO
22

FOTO
20

FOTO
23

FOTO
21

FOTO
25

FOTO
26

FOTO
24

FOTO
27