

Rischio incendio estivo

- Rischio basso
- Rischio medio
- Rischio alto
- Rischio molto alto

Rischio incendi estivo
Scala 1:10.000

LEGENDA

- Cabina di consegna DG2092 EL03
- Cabina impianto fotovoltaico
- Nuova linea MT interrata in entra esce AL 185 mmq
- Nuova linea MT interrata (utente)

Punto di consegna
Coordinate:
Lat 37,690553° - Lon 12,590450°

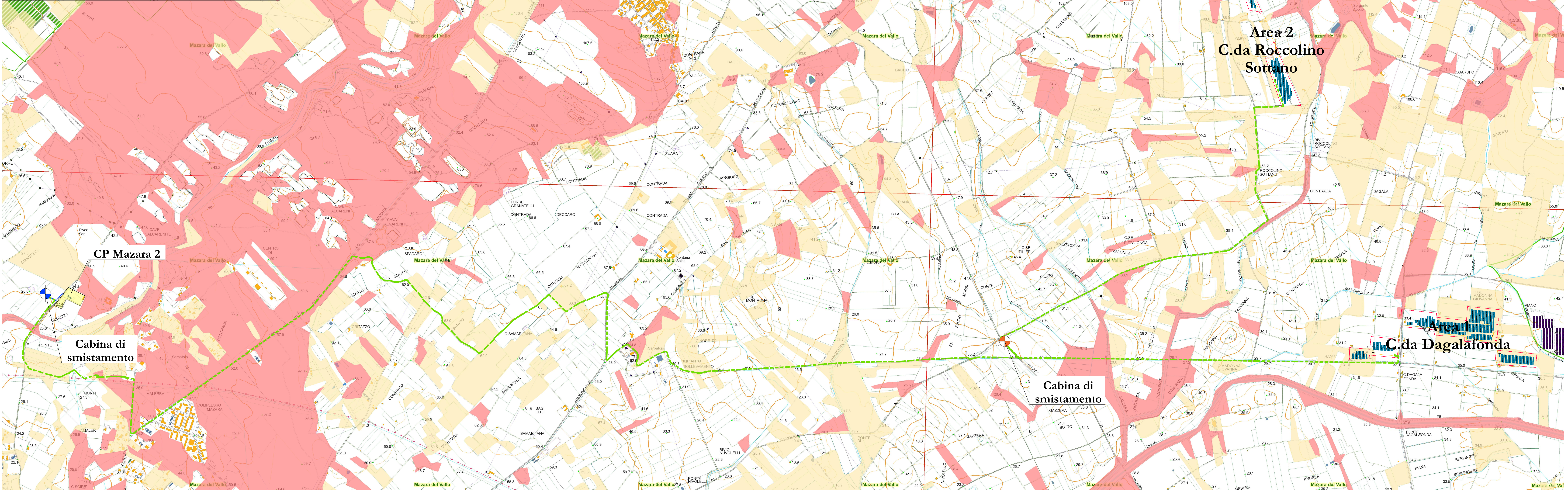

REN ELECTRON **CSE** **INCE** **COMUNE DI MAZARA DEL VALLO (TP)**
c.da DAGALAFONDA

PROGETTO PER LA REALIZZAZIONE DI UN IMPIANTO AGRIVOLTAICO DA 10.862,04 kWp (POTENZA IN IMMISSIONE PARI A 9.600,00 kWp) PER LA PRODUZIONE DI ENERGIA ELETTRICA E OPERE CONNESSE DENOMINATO "DAGALAFONDA_MAZARA"

Comune di Mazarà del Vallo;
Foglio di mappa n° 132 - particelle n° 73-75-227-278-304-305-306-384-386-388
Foglio di mappa n° 109 - particelle n° 342-343-344

(impianto di produzione)

COMMITTENTE: ECOSOUND 1 S.R.L. via Alessandro Manzoni, 30 20121 - Milano (MI) Codice fiscale: 10902370963 Amministratore unico: Sig. Shapira Yoav	Codice di rintracciabilità e-Distribuzione n° T0737688
--	--

REV.	DATA	ESEGUITO	VERIFICATO	APPROVATO
00	22/07/2022	Lino/Massaro	Sarcone	Alfieri

PUA_2 "Elaborati di progetto"	Carta rischio incendi estivo Scala 1:10.000
B	1.4.3

Staff tecnico di progettazione:
- Arch. Claudio Sarcone
- Arch. Carlo Lino
- Geom. Enzo Massaro
- Dott. Agr. Federico Mancuso
- Ing. Cosimo Palumbo
- Ing. Antony Vaude

AMMINISTRATORE
ECOSOUND 1 S.R.L.
Sig. SHAPIRA YOAV

PROGETTISTA
(opera estesa)
Arch. Claudio Sarcone
TIMOTEO SARACONE
Sezione A.C. 447
Sezione A.C. 447
Sezione A.C. 447

PROGETTISTA
(opera edili)
Arch. Claudio Sarcone
TIMOTEO SARACONE
Sezione A.C. 447
Sezione A.C. 447
Sezione A.C. 447