

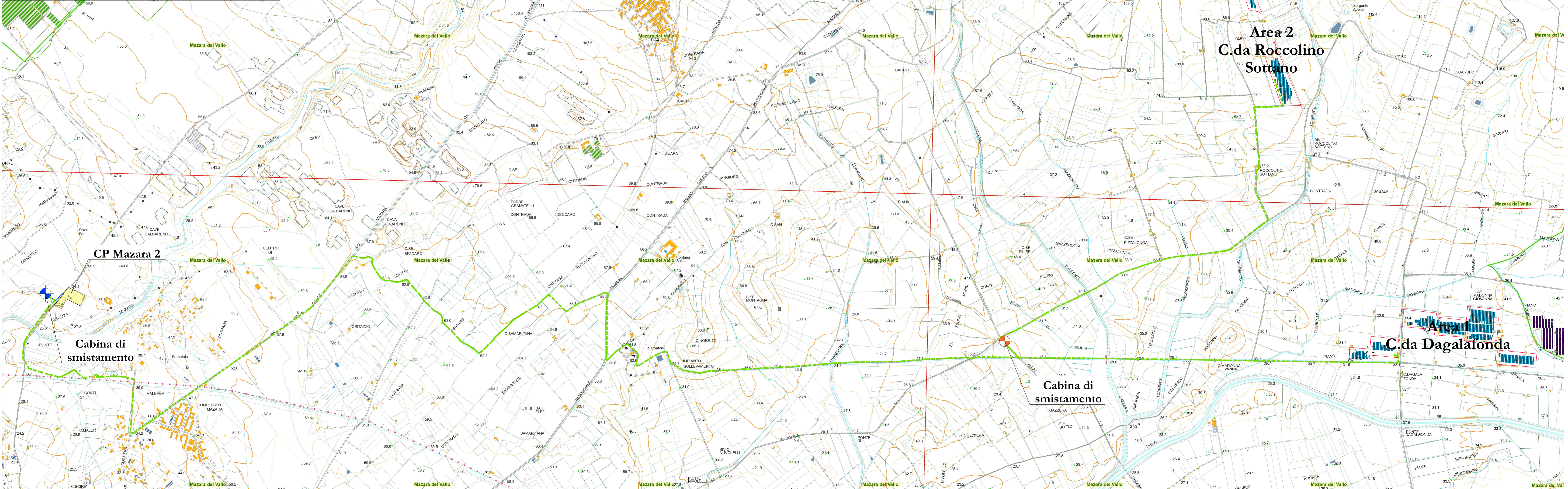

Piano Cave
Scala 1:10.000

LEGENDA
 Punto di consegna
 Coordinate:
 Lat 37,690553° - Lon 12,590450°

- Cabina di consegna DG2092 EL03
- Cabina impianto fotovoltaico
- Nuova linea MT interrata in entra esce AL 185 mmq
- Nuova linea MT interrata (utente)



COMUNE DI MAZARA DEL VALLO (TP)
 cda DAGALAFONDA

PROGETTO PER LA REALIZZAZIONE DI UN IMPIANTO AGRIVOLTAICO DA 10.862,04 kWp (POTENZA IN IMMISSIONE PARI A 9.600,00 kWp) PER LA PRODUZIONE DI ENERGIA ELETTRICA E OPERE CONNESSE DENOMINATO "DAGALAFONDA_MAZARA"

Comune di Mazara del Vallo:
 Foglio di mappa n° 132 - particelle n° 73-75-227-278-304-305-306-384-386-388
 Foglio di mappa n° 109 - particelle n° 342-343-344 (impianto di produzione)

COMMITTENTE: **ECOSOUND 1 S.R.L.**
 via Alessandro Manzoni, 30
 20121 - Milano (MI)
 Codice fiscale: 10902370963
 Amministratore unico: Sig. Shapira Yoav

Codice di rintracciabilità e-Distribuzione n° T0737688



REV.	DATA	ESEGUITO	VERIFICATO	APPROVATO
00	22/07/2022	Lino/Massaro	Sarcone	Alfieri

Descrizione: PUA_2 "Elaborati di progetto"

B **1.4.5**

Stralcio piano cave della regione Siciliana
 Scala 1:10.000

- A. RELAZIONI E TABELLARI
- B. INQUADRAMENTO TERRITORIALE**
- C. ELABORATI IMPIANTO DI RETE
- D. ELABORATI IMPIANTO UTENTE
- E. DOCUMENTAZIONE

Staff tecnico di progettazione:
 Arch. Claudio Sarcone
 Arch. Carlo Lino
 Geom. Enzo Masera
 Dott. Agr. Federico Mancuso
 Ing. Cosimo Palumbo
 Ing. Antony Vaude

AMMINISTRATORE
 ECOSOUND 1 S.R.L.
 Sig. SHAPIRA YOAV

PROGETTISTA (opera estesa)
 Arch. Claudio Sarcone
 TIMOTEO SARACONE
 INGEGNERIA
 CANTIERE
 SEZIONE A.C. 448
 SEZIONE A.C. 449

PROGETTISTA (opera cald)
 Arch. Claudio Sarcone
 TIMOTEO SARACONE
 INGEGNERIA
 CANTIERE
 SEZIONE A.C. 448
 SEZIONE A.C. 449