

PROGETTO PER LA REALIZZAZIONE DI UN IMPIANTO AGRIVOLTAICO DA 10.862,04 kWp (POTENZA IN IMMISSIONE PARI A 9.600,00 kWp) PER LA PRODUZIONE DI ENERGIA ELETTRICA E OPERE CONNESSE DENOMINATO "DAGALAFONDA_MAZARA"

Comune di Mazara del Vallo:
Foglio di mappa n° 132 - particelle n° 73-75-227-278-304-305-306-384-386-388 (impianto di produzione)
Foglio di mappa n° 109 - particelle n° 342-343-344

COMITENTE: **ECOSOUND 1 S.R.L.**
via Alessandro Manzoni, 30
20121 - Milano (MI)
Codice fiscale: 10902370963
Amministratore unico: Sig. Shapira Yoav

Codice di rintracciabilità e-Distribuzione n° T0737688



REV.	DATA	ESEGUITO	VERIFICATO	APPROVATO
00	22/07/2022	Lino/Massaro	Sarcone	Alfieri

Nome cartella: **Stralcio Piano Paesaggistico Beni Paesaggistici - Tavola 21.6**
scala 1:25.000

Staff tecnico di progettazione:
- Arch. Claudio Sarcone
- Arch. Carlo Lino
- Geom. Ezio Massaro
- Dott. Agr. Federico Maniscalco
- Ing. Cosimo Padalino
- Ing. Antony Vasilie

AMMINISTRATORE
ECOSOUND 1 S.R.L.
Sig. SHAPIRA YOAV

PROGETTISTA (opere elettriche)
Ing. Cosimo Padalino
C.A.T. n. 1381
Sezione A. 1446
Settore Progettazione

PROGETTISTA (opere edili)
Arch. Claudio Sarcone
C.A.T. n. 1381
Sezione A. 1446
Settore Progettazione

Piano Paesaggistico Beni Paesaggistici
Ambiti regionali 2 e 3 ricadenti nella provincia di Trapani
Tavola 21.6
Scala di stampa 1:25.000

Regione Siciliana
Assessorato dei Beni Culturali e dell'Identità Siciliana
Dipartimento dei Beni Culturali e dell'Identità Siciliana
Soprintendenza per i Beni Culturali ed Ambientali di Trapani
Progetto finanziato con P.O.R. Sicilia 2000-2006 Misura 2.02 Azione C

DIPARTIMENTO DEI BENI CULTURALI E DELL'IDENTITÀ SICILIANA
Il Dirigente Generale
Dott. Gaetano Perrino
SERVIZIO PIANIFICAZIONE PAESAGGISTICA
Il Dirigente Responsabile
Dott. Michele Butta
COORDINAMENTO TECNICO SCIENTIFICO
Arch. Paola Muscarello
COLLABORATORI
Arch. Roberto Montecchiolo
CONSULENZA SCIENTIFICA
Coordinamento generale
Prof. Domenico Castorino
Arch. Gaetano Renda
Sottosistema abitato
Geografo geomorfologo ed antropologo
Dott. Angelo La Rosa
Dott. Roberto De Domenico
Sottosistema abitato
Pian. ecologia
Prof. Renato Massa
Sottosistema agricolo-forestale
Aspetti agronomici, forestali e ingegneristici
Dott. Gaetano Cusumano
Dott.ssa Claudia Spagnolo
Dott.ssa Federica Sola
Dott.ssa Saveria

Il Responsabile Unità Operativa VII (Arch. Girolama Fontana)
Il Soprintendente (Arch. Paola Muscarello)

Legenda

Vincoli Archeologici art.10 D.lgs. 42/2004 (ex1089/39)
 D.lgs. 42/2004 e s.m.i., art.134, lett. a)
 Immobili ed aree di notevole interesse pubblico sottoposte a vincolo paesaggistico ex art. 136, D.lgs. 42/2004 e s.m.i.

D.lgs. 42/2004 e s.m.i., art.134, lett. b) - aree di cui all'art. 142
 Territori costieri compresi entro i 300 m. dalla battigia - comma 1, lett.a)
 Territori contermini ai laghi compresi in una fascia di 300 m. dalla battigia - comma 1, lett. b)
 Fiumi, torrenti e corsi d'acqua e relative sponde per una fascia di 150 m. - comma 1, lett. c)
 Aree protette (Riserve) - comma 1, lett. f)
 Territori ricoperti da boschi o sottoposti a vincolo di rimboscimento - comma 1, lett. g)
 Zone umide - comma 1, lett. i)
 Aree e siti di interesse archeologico - comma 1, lett. m)

D.lgs. 42/2004 e s.m.i., art.134, lett. c)
 Ulteriori immobili ed aree specificatamente individuati a termini dell'art.136 e sottoposti a tutela dal Piano Paesaggistico

Paesaggi Locali

 Limiti comunali

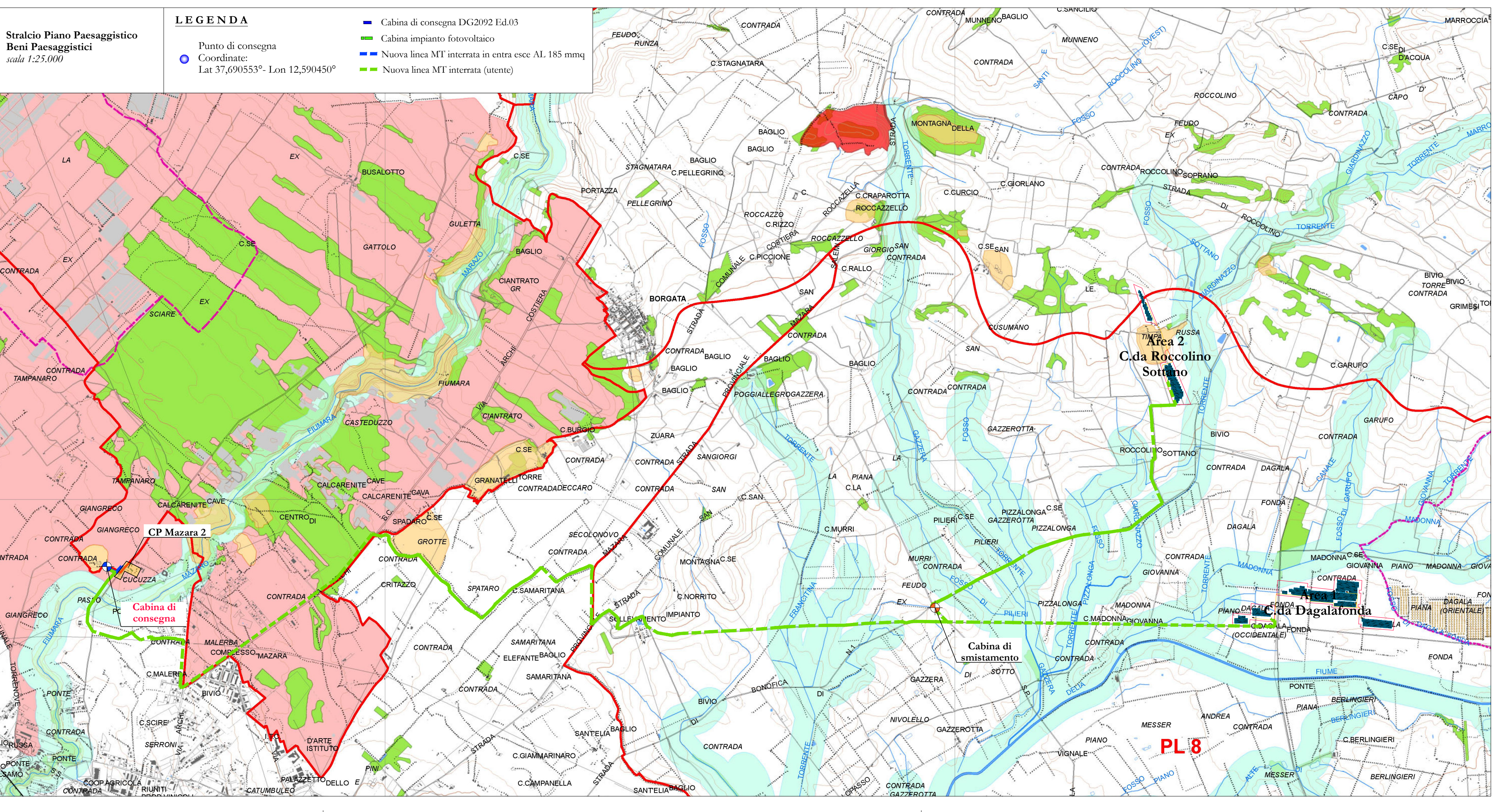

LEGENDA

- Cabina di consegna DG2092 Ed.03
- Cabina impianto fotovoltaico
- Nuova linea MT interrata in entra esce AL 185 mmq
- Nuova linea MT interrata (utente)

Punto di consegna
 Coordinate:
 Lat 37,690553° - Lon 12,590450°

PL 8