

Comune di Mazara del Vallo Foglio di mappa n° 132 - particelle n° 73-75-227-278-304-305-306-384-386-388 Foglio di mappa n° 109 - particelle n° 342-343-344		(impianto di produzione)
Schema unifilare utente (Area 1 - Sottocampo 4)		

COMMITTENTE: ECOSOUND 1 S.R.L. via Alessandro Manzoni, 30 20121 - Milano (MI) Codice fiscale: 10902370963 Amministratore unico: Sig. Shapira Yoav	Codice di rintracciabilità c-Distribuzione n° TW737688													
<table border="1"> <tr> <th>REV.</th> <th>DATA</th> <th>ESEGUITO</th> <th>VERIFICATO</th> <th>APPROVATO</th> <th></th> </tr> <tr> <td>00</td> <td>22/07/2022</td> <td>Vuole</td> <td>Pudimo</td> <td>Allen</td> <td></td> </tr> </table>	REV.	DATA	ESEGUITO	VERIFICATO	APPROVATO		00	22/07/2022	Vuole	Pudimo	Allen		A. RELAZIONI E TABELLARI B. INQUADRAMENTO TERRITORIALE C. ELABORATI IMPIANTO DI RETE D. ELABORATI IMPIANTO UTENTE E. DOCUMENTAZIONE	
REV.	DATA	ESEGUITO	VERIFICATO	APPROVATO										
00	22/07/2022	Vuole	Pudimo	Allen										

Staff tecnico di progettazione: Arch. Claudio Santone Arch. Carlo Lupo Geom. Edo Mezzano Dott. Agr. Federico Marescauto Ing. Giacomo Pudino Ing. Stefano Vuole	AMMINISTRATORE: ECOSOUND 1 S.R.L. Sig. SHAPIRA YOAV	PROGETTISTA (per elettriche): 	PROGETTISTA (per edili):
---	--	--	-------------------------------------

SCHEMA UNIFILARE CABINA S4

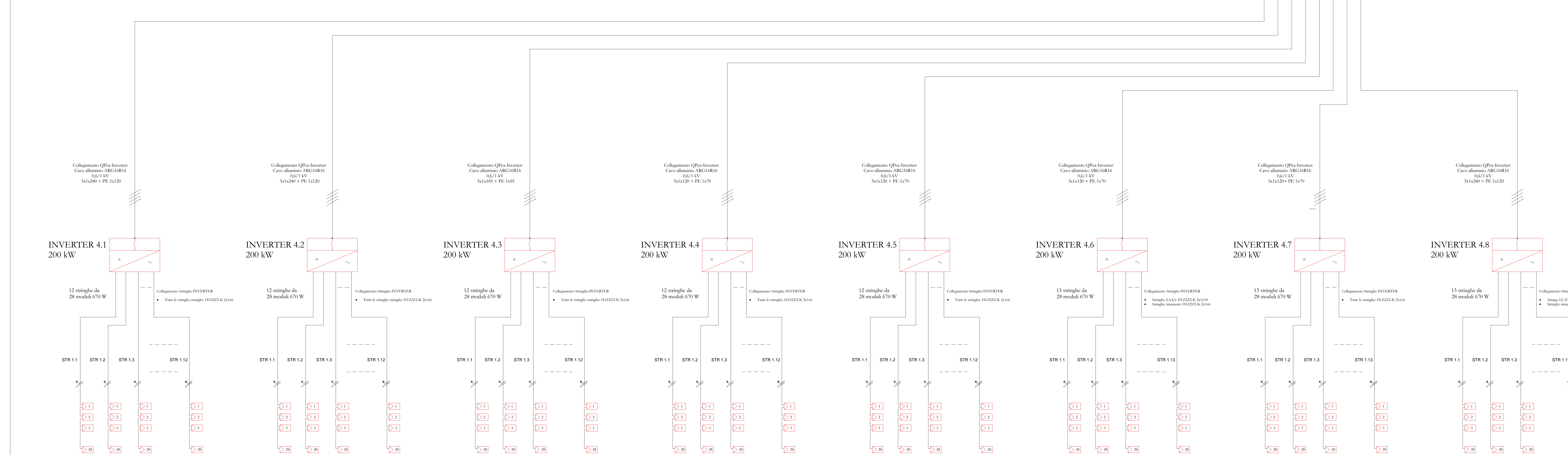
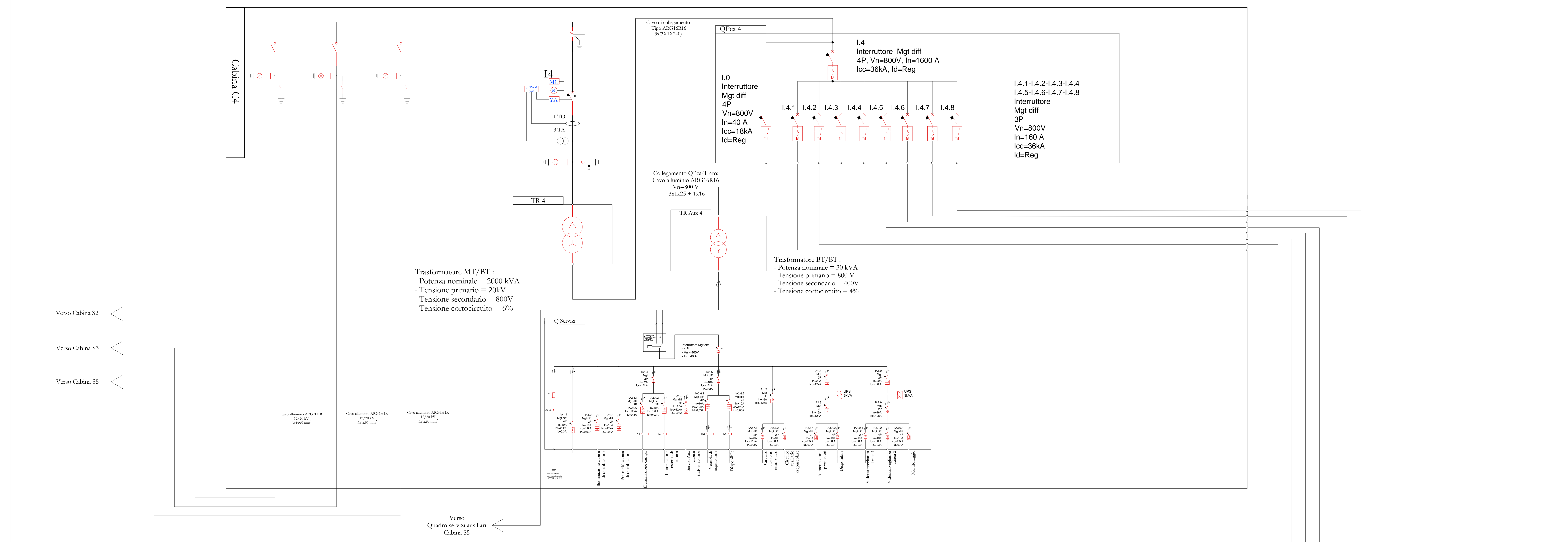

ASSETTI DI ESERCIZIO:

- L'impianto funzionerà normalmente in parallelo alla rete del Distributore.
- In caso di apertura del Dispositivo Generale DG o di uno scostamento dei livelli di tensione e frequenza al di fuori del massimo previsto dalle Norme CEI e Norme DK vigenti, l'impianto non funzionerà in isola ma provocherà lo spegnimento dell'inverter.
- L'apertura di uno dei Dispositivi di Generatore DGEN comporterà l'isolamento e il conseguente spegnimento dell'inverter associato.

LEGENDA

	DISPOSITIVO DI COMANDO SEZIONABILE CON RELÈ MAGNETOTERMICO E DIFFERENZIALE		TRASFORMATORE DI POTENZA
	SCARICATORI DI SOVRATENSIONE		INVERTER
	COMANDO RELÈ		SEZIONATORE A CARICO IN CC
	SIMBOLO GENERALE DI TERRA		MORSETTO