

PROSPETTO ANTERIORE

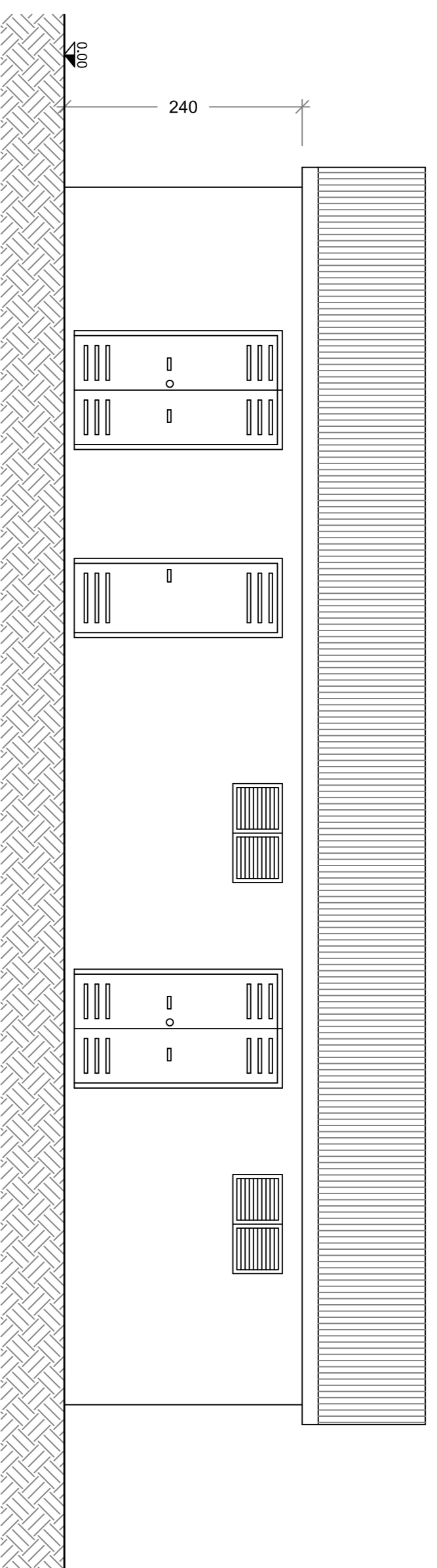

PROSPETTO POSTERIORE

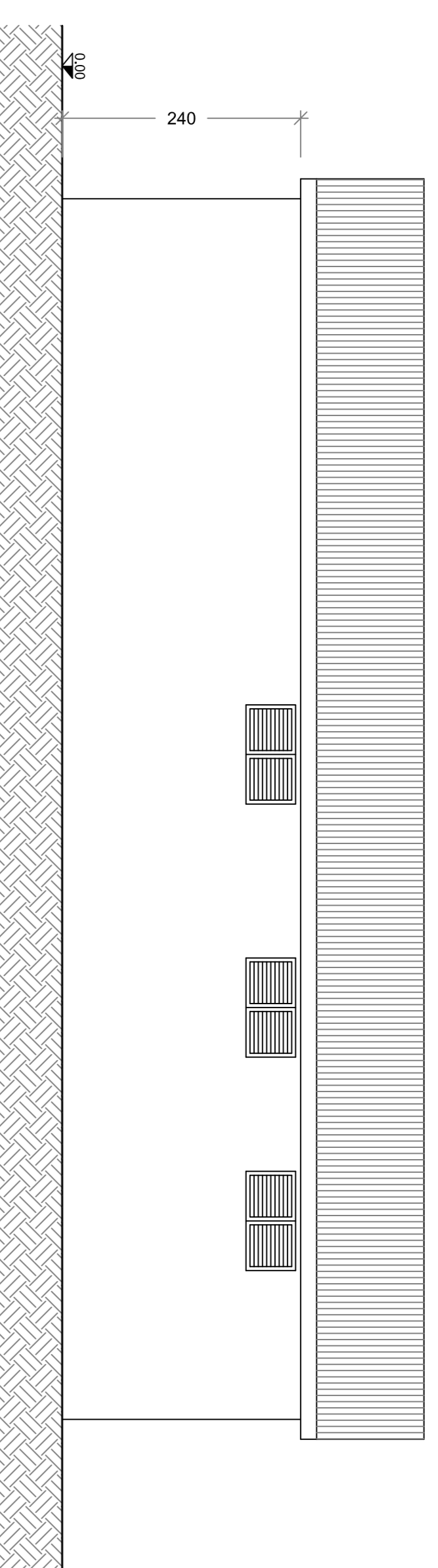

PIANTA FONDAZIONE

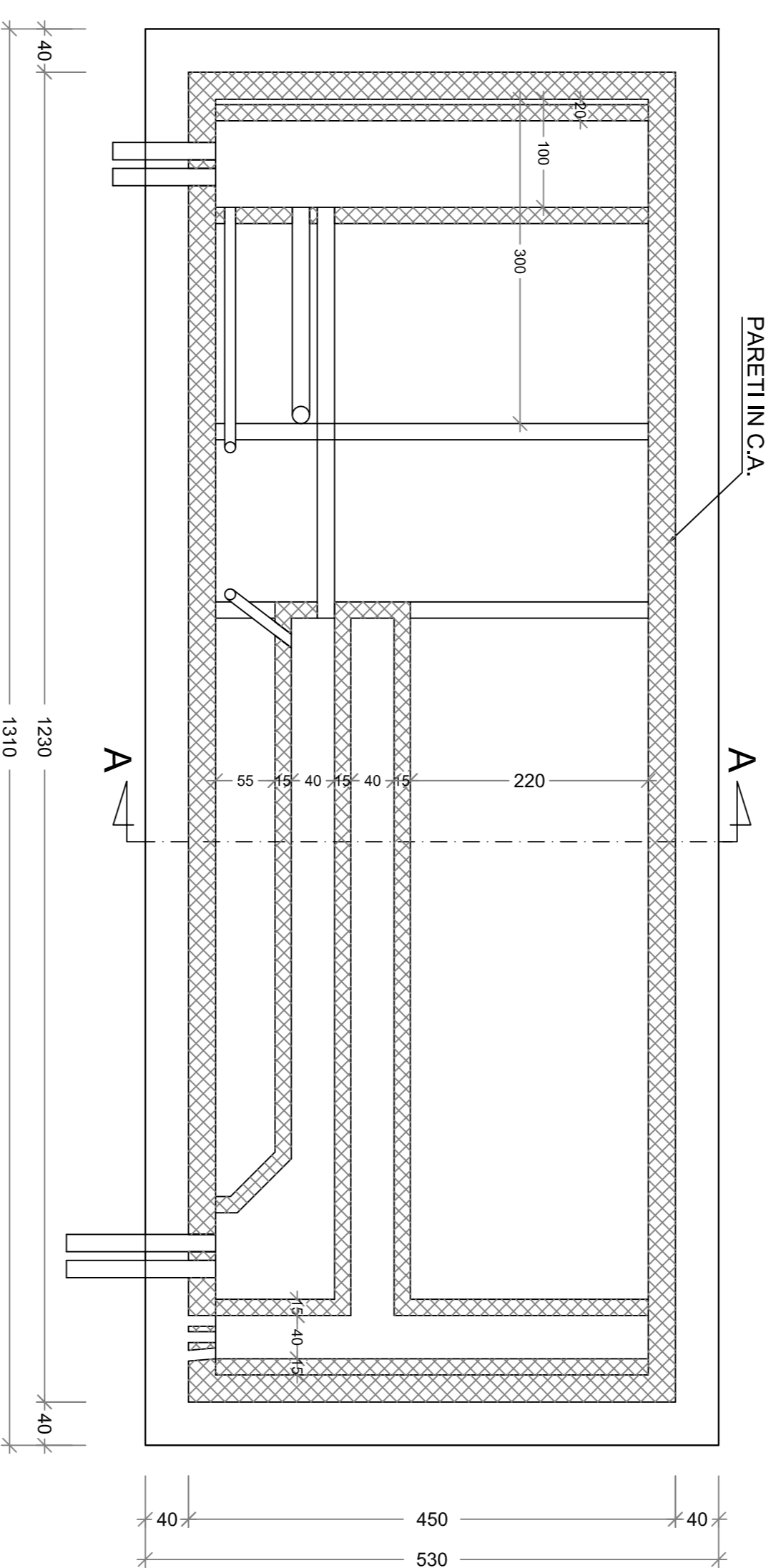

PIANTA CABINA

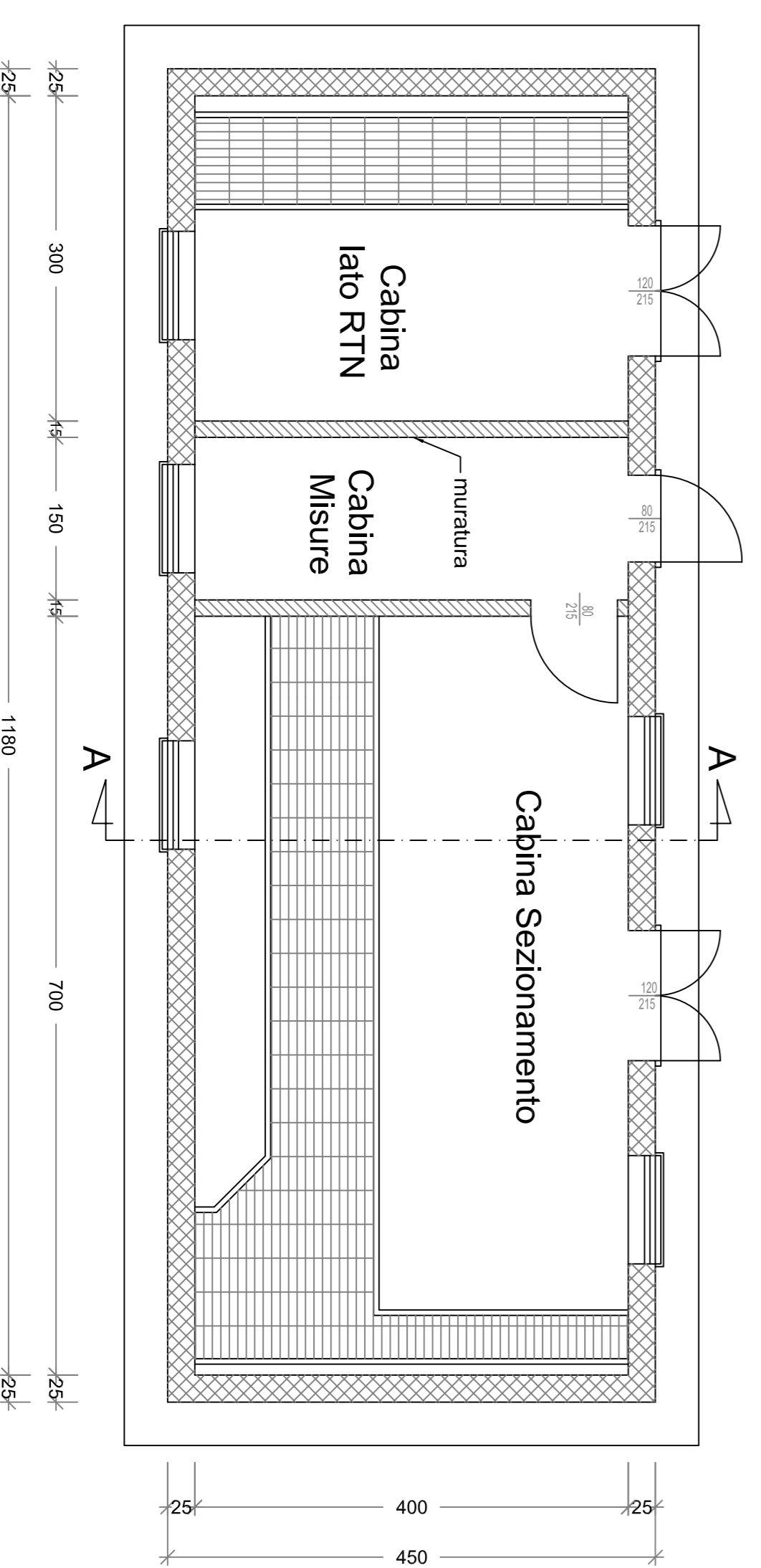

PROSPETTO LATERALE

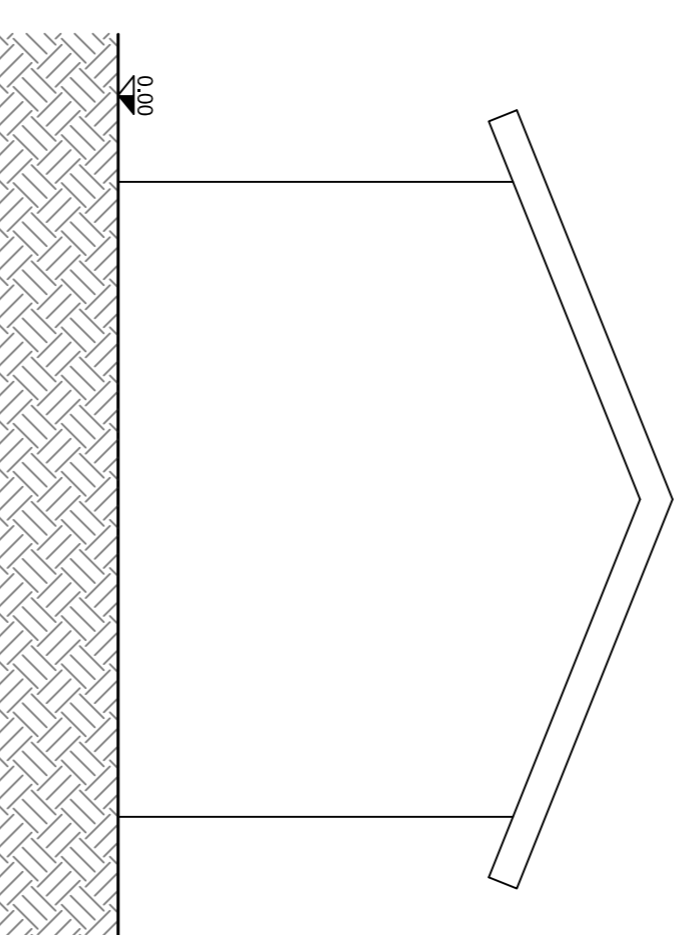

SEZIONE A-A

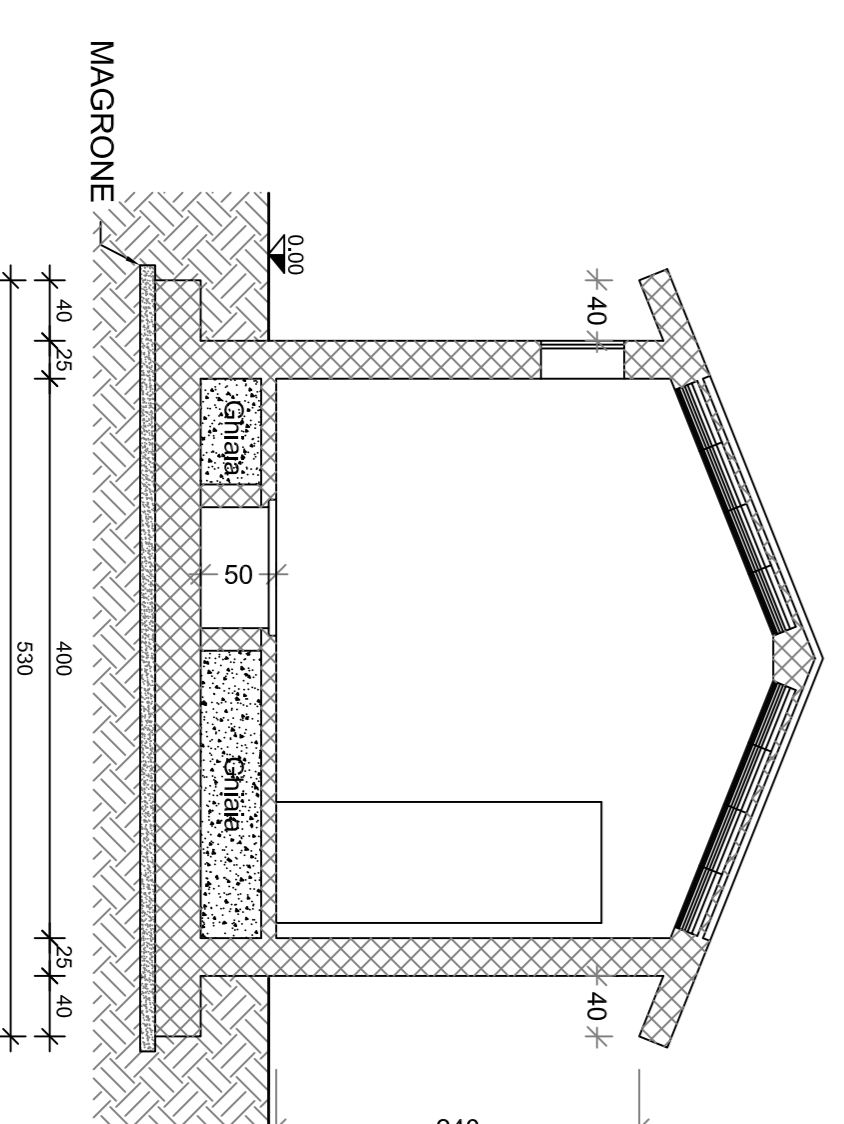

PARCO EOLICO ORSARA - BOVINO COMUNI DI ORSARA DI PUGLIA E BOVINO

Istanza di PUA art. 27 D.Lgs. 152/06 - Istanza Autorizzazione Unica art. 12, Lgs. 387/03

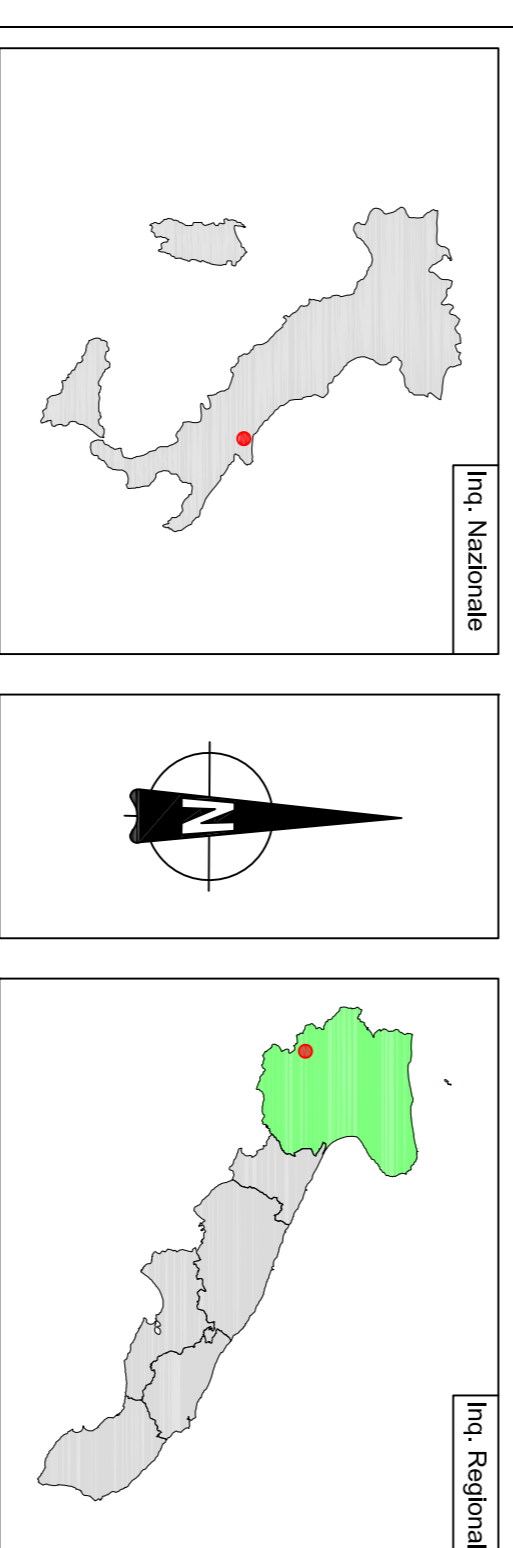

Progettazione:
STUDIO DI INGEGNERIA ING. MICHELE R.G. CURIELLI
Architettonica - Ingegneristica

Progettazione ambientale:
MAXIMA INGEGNERIA SRL
Ingegneria Ambientale e Energetica

COMMITTENTE: ENIGIE EOLICA LAVELLA Comune di Orsara di Puglia e Bovino (FG)	DATA : Aprile 2022
PROGETTO DEFINITIVO	ACQUINI : 1:30
PROGETTO DEFINITIVO	DIMENS. : N° FOCUS : N° FOCUS :

PROGETTAZIONE:
ING. MICHELE R.G. CURIELLI

PROGETTAZIONE AMBIENTALE:
ING. MASSIMO MAGNOLA

COMMITTENTE:
ENIGIE EOLICA LAVELLA SRL
Via Chiesa, 72
20126 - Milano
per: progettazione@ingmaxima.it

Questo elaborato è di proprietà dei progettisti ed è protetto a termini di legge.