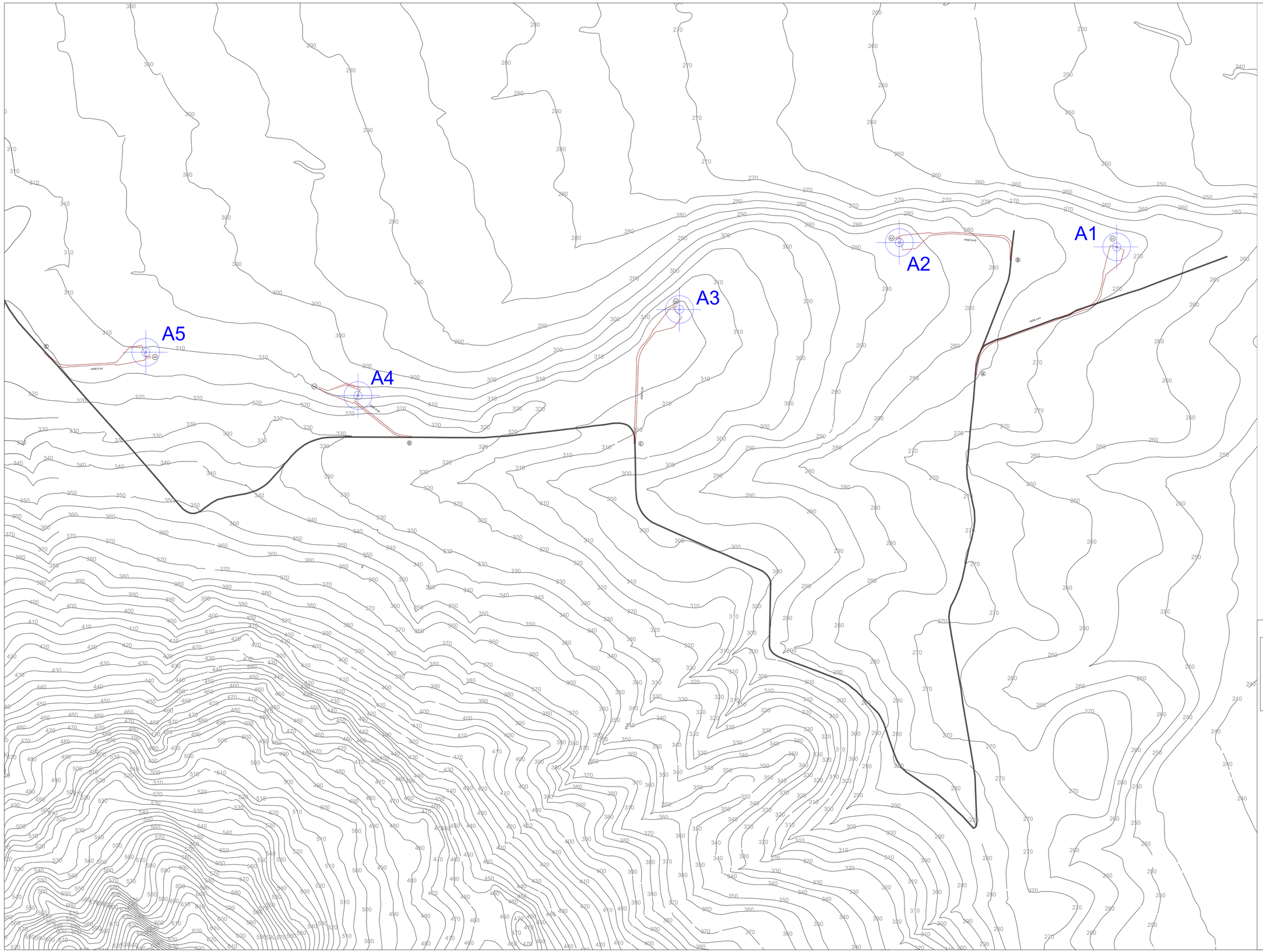

QUADRO D'UNIONE

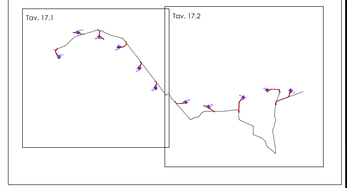

LEGENDA

- AEROGENERATORE
- PIAZZOLA TEMPORANEA DI PROGETTO
- VIABILITA' DI PROGETTO
- VIABILITA' ESISTENTE
- CURVE DI LIVELLO PRIMARIE
- CURVE DI LIVELLO SECONDARIE

PARCO EOLICO ORSARA - BOVINO

COMUNI DI ORSARA DI PUGLIA E BOVINO

Istanza di PUA art. 27 D.Lgs 152/06 - Istanza Autorizzazione Unica art. 12. .Lgs. 387/03

Progettazione:
STUDIO DI INGEGNERIA ING. MICHELE R.G. CURTOTTI
Via Chiese, 72 - 20126 - Milano
tel.+39 02 66201411 - studio.curtotti@gmail.it

Progettazione ambientale:
MAXIMA INGEGNERIA SRL
Via Chiese, 72 - 20126 - Milano
pec@pec.it - info@maximaingegneria.eu

MAXIMA INGEGNERIA
innovazione e sostenibilità

COMMITTENTE: ENGIE EOLICA LAVELLA
Comune di Orsara di Puglia e Bovino (FG)

TAVOLA: 17.2

RILIEVO PLANO ALTIMETRICO

PROGETTO DEFINITIVO

DATA :	Aprile 2022
AGGIORN. :	
SCALA :	1:4000
DAVERS. :	
N°IOGG :	

COMMITTENTE:
ENGIE EOLICA LAVELLA SRL
Via Chiese, 72
20126 - Milano
pec:engieeolicalavella@legalmail.it

PROGETTAZIONE:
ing. Michele R.G. Curtotti

PROGETTAZIONE AMBIENTALE:
ing. Massimo Magnotta

Questo elaborato è di proprietà del progettista ed è proibito ad ogni uso, termini di legge