

COMUNE DI BOVINO (FOGGIA)

PIANO REGOLATORE GENERALE

TAV. 7

INTERRELAZIONI CON I COMUNI CONTERMINI
P.R.G. ADEGUATO AL PARERE DEL C.U.R.

rapporto:

1:25.000

data:

26.03.1985

il sindaco:

Barone

18 OTT. 1984
Prot. N. 11210

il progettista:

dott. arch. *Giuseppe*

18 OTT. 1984
Prot. N. 11210

	CENTRO ABITATO
	ZONA TURISTICA
	ZONA ARTIGIANALE- PICCOLA INDUSTRIA
	INSEDIAMENTI RELIGIOSI
	BOSCHI ESISTENTI
	RICOSTRUZIONE BOSCHI DEGRADATI
	RIMBOSCHIMENTI
	ZONA FAUNISTICA DI RIPOPOLAMENTO E CATTURA
	STRADE STATALI
	STRADE PROVINCIALI
	STRADA REGIONALE N°1 (PEOVSURAPPENNINICA) DI PROGETTO
	FERROVIE DELLO STATO
	PERCORSI TURISTICI PROPOSTI
	AREA CIMITERIALE
	CASE RURALI
	CENTRI AGRICOLI PRINCIPALI
	LAGO DI COMIGNONE DI PROGETTO
	DEPURATORE
	MACELLO
	CAMPI POLIVALENTI DI PROGETTO
	CASERUGI DI PROGETTO
	CASEGGI DI PROGETTO
	CASEGGI DI PROGETTO
	AREA DESTINATA AD ASSORBIRE L'INQUINAMENTO
	CAVE
	ZONA ARTIGIANALE ESISTENTE
	CASA MANDAMENTALE

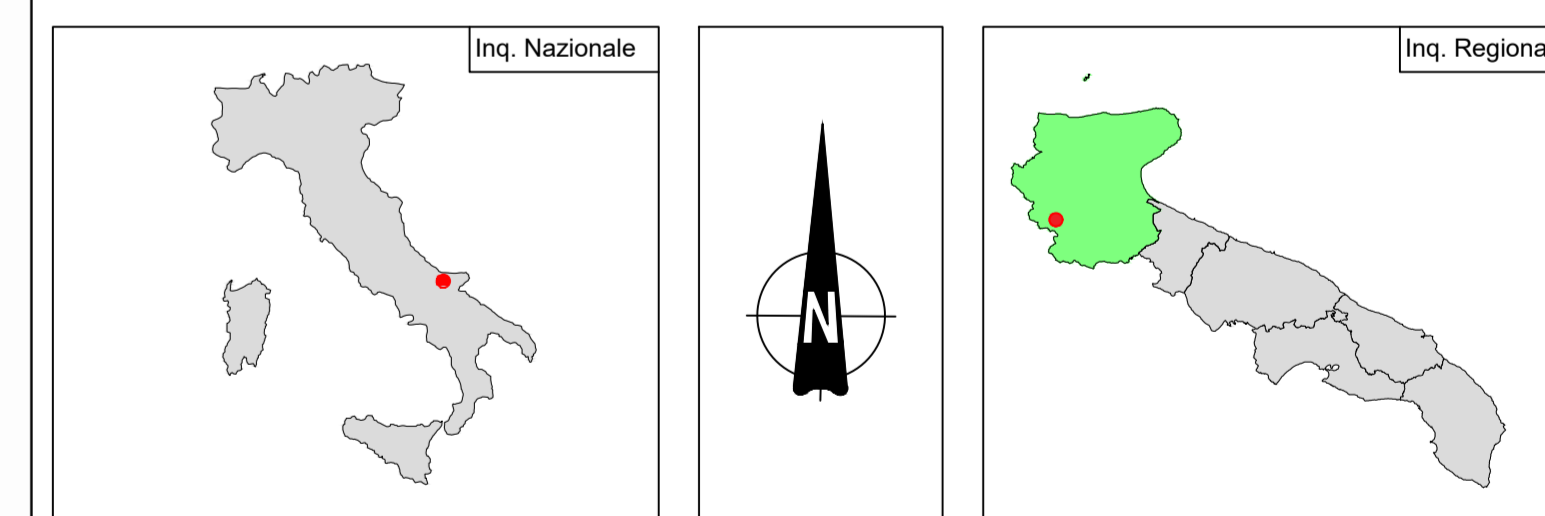
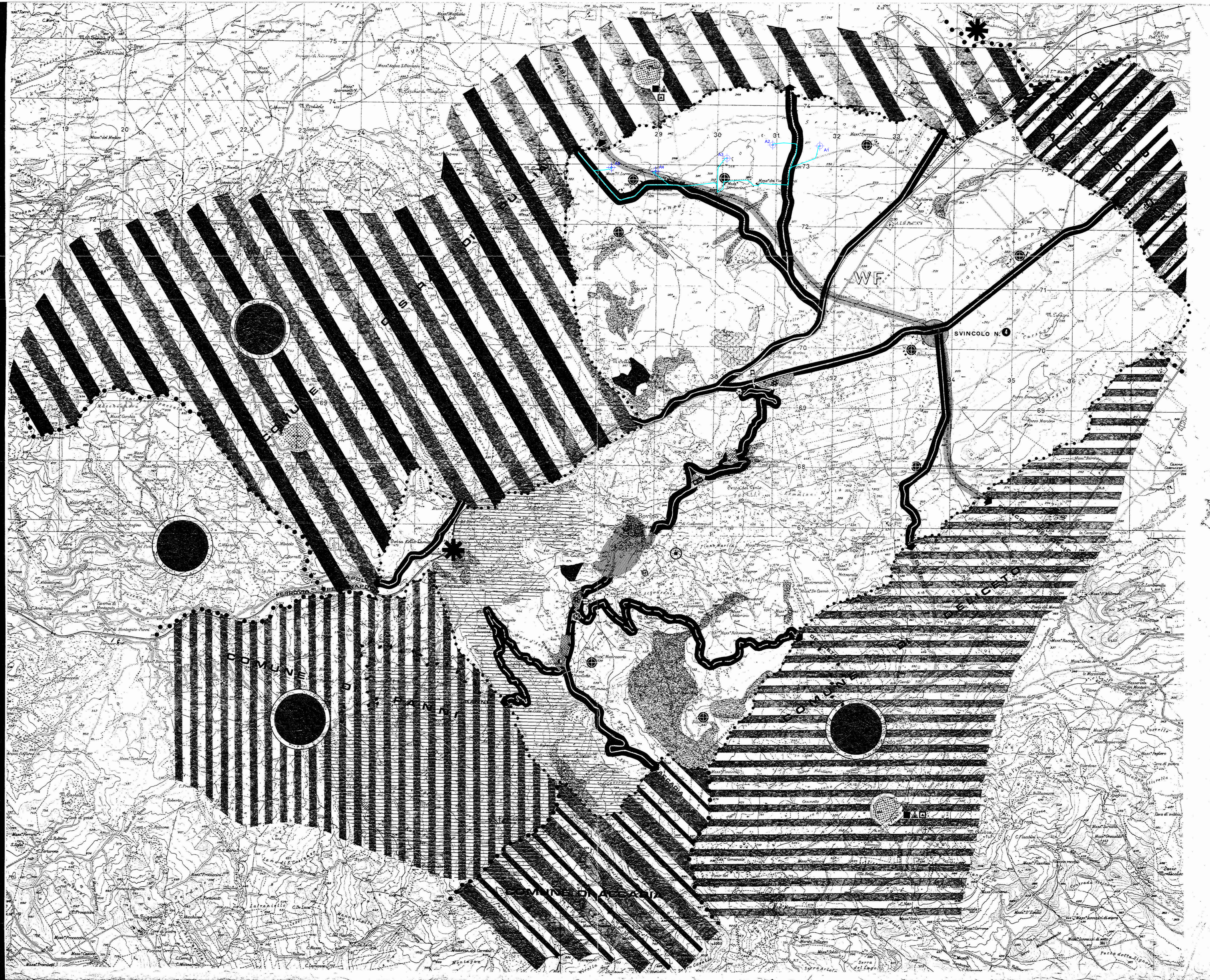

PARCO EOLICO ORSARA - BOVINO
COMUNI DI ORSARA DI PUGLIA E BOVINO

Intesa di PUA art. 27 D. Lgs. 152/99 - Intesa Autorizzazione Unica art. 12 Lgs. 387/03

<p>Progettazione:</p> <p>INGEGNERIA S. GIOVANNI S. GIUSEPPE</p>	<p>Progettazione artistica:</p> <p>INGEGNERIA S. GIOVANNI S. GIUSEPPE</p>	<p>MAXIMA INGEGNERIA</p>
<p>COMMITTENTE: ENIGIE EDILCA LAVELLA Comune di Orsara di Puglia e Bovino (FG)</p>	<p>DATA: Aprile 2002</p> <p>AREA: 1:25000</p> <p>SCALA: 1:25000</p> <p>SVILUPPO: 1:25000</p> <p>PROGETTO DEFINITIVO</p>	<p>PROGETTAZIONE:</p> <p>ing. Michele F.G. Curtoli</p>
<p>COMMITTENTE:</p> <p>ENIGIE EDILCA LAVELLA SRL Via Chiesa, 72 20126 - Milano engie@edilcavella.com</p>	<p>PROGETTAZIONE AMBIENTALE:</p> <p>ing. Massimo Magagnoli</p>	<p>INGEGNERIA S. GIOVANNI S. GIUSEPPE</p>



Questo elaborato è di proprietà del progettista ed è protetto da tutti i diritti di legge.