

SMONTAGGIO AEROGENERATORE

Fase I
- Arresto impianto

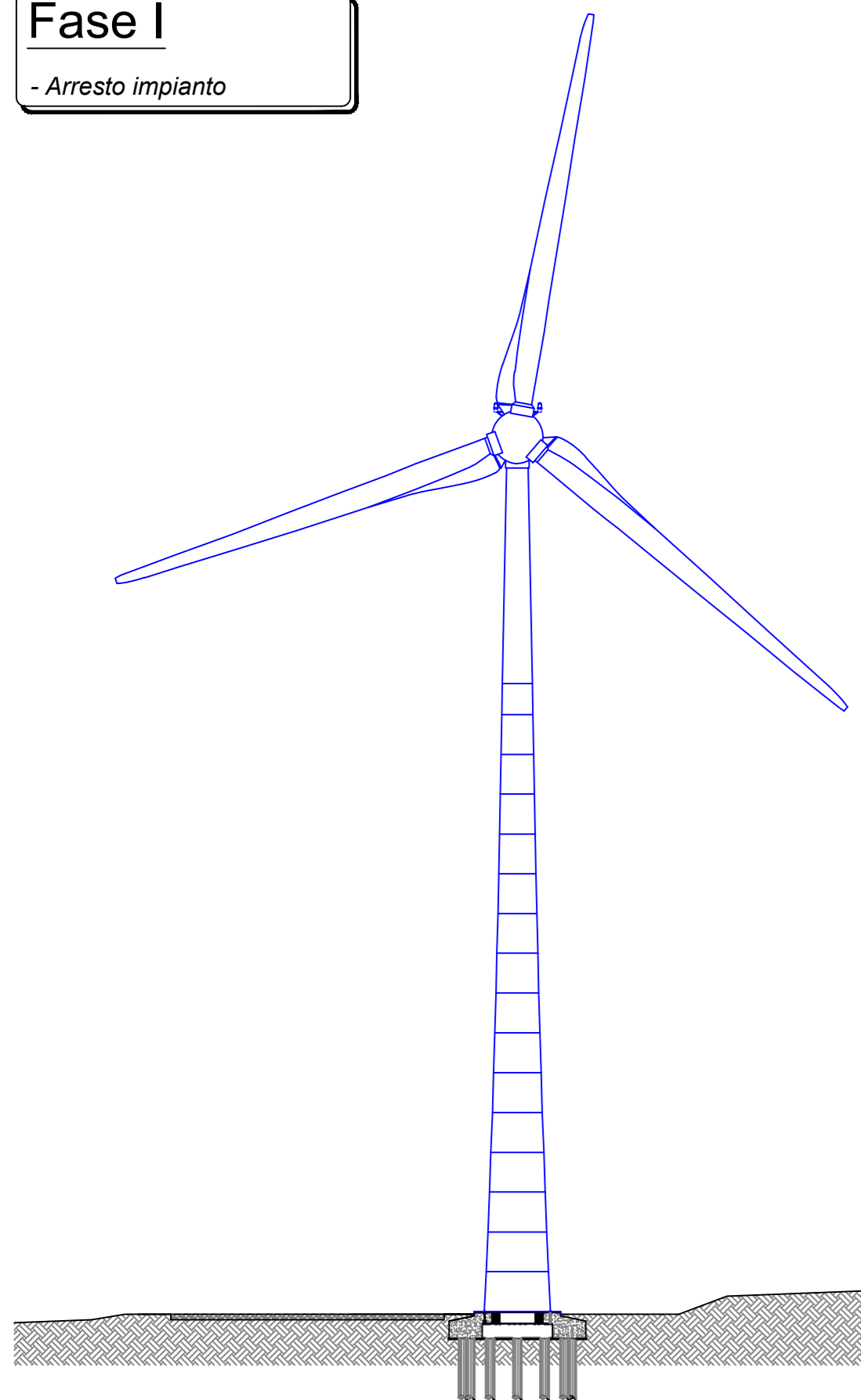

Fase II
- Rimozione rotore e posizionamento a terra

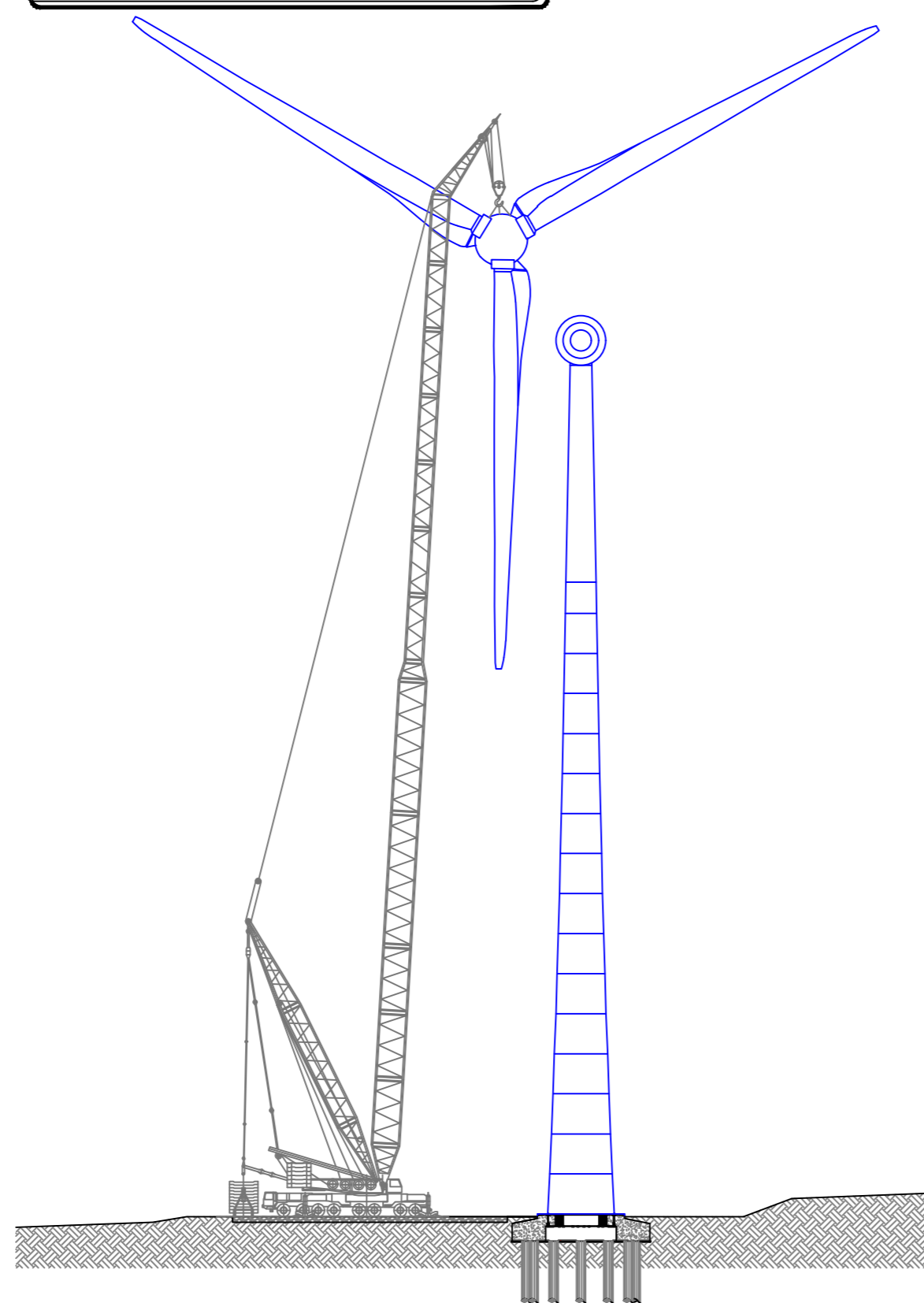

Fase III
- Inizio separazione a terra mozzo, pale e parti ferrose del rotore
- Inizio smontaggio torre tubolare

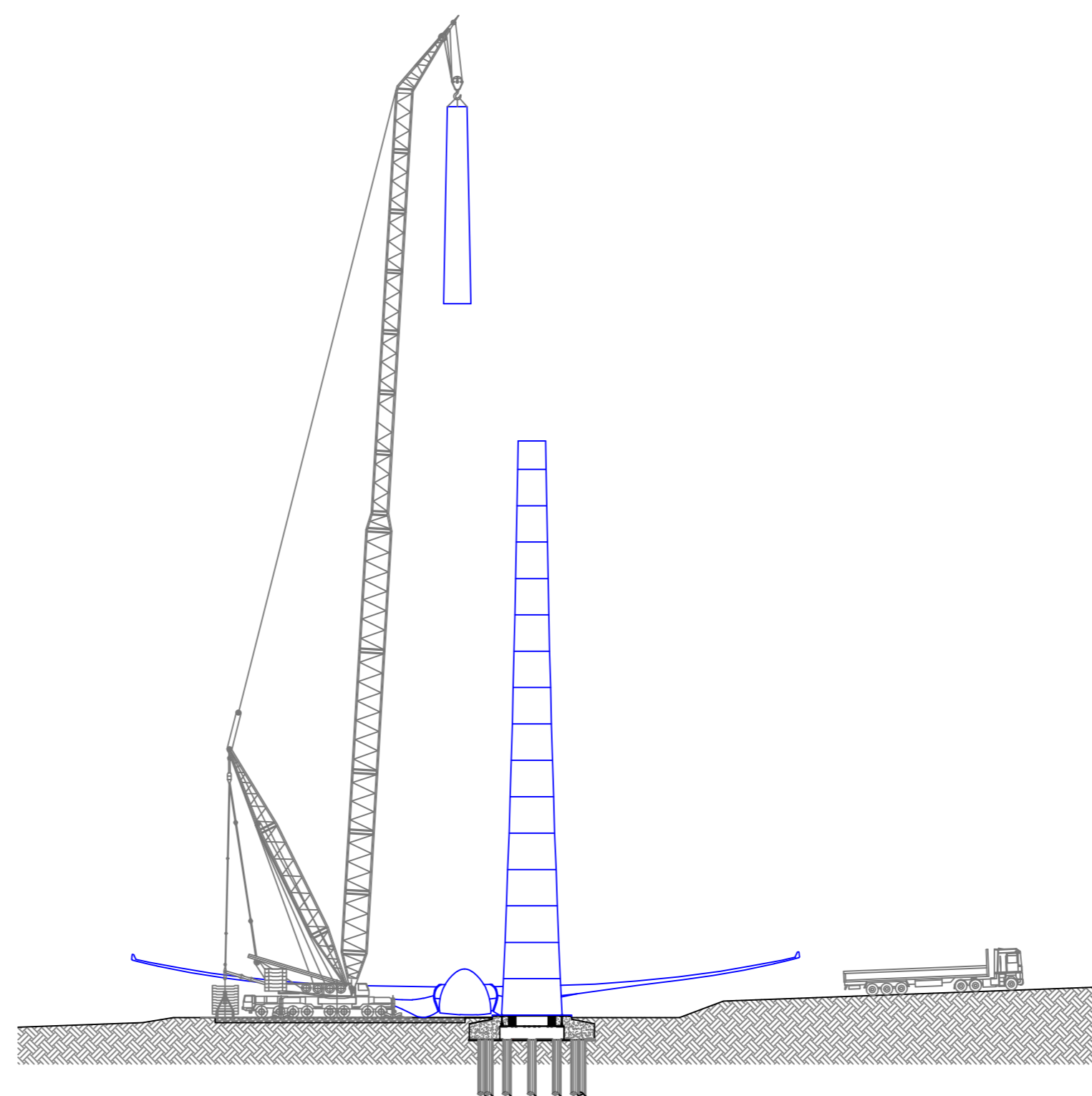

Fase III
- Sezionamento pale rotore a dimensioni trasportabili con mezzi ordinari
- Fase finale smontaggio torre tubolare e trasporto ai siti di recupero e smaltimento

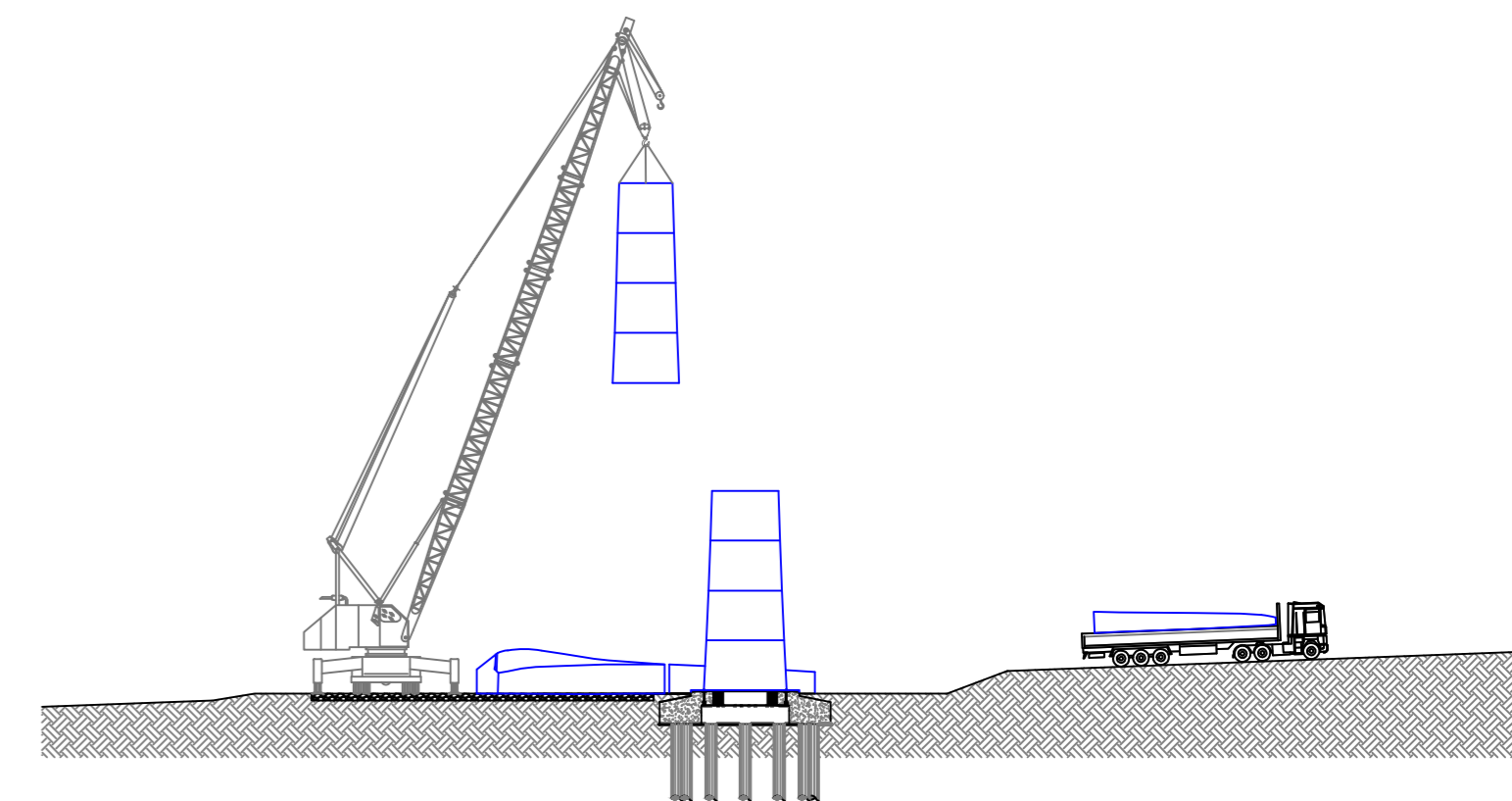

RIPRISTINO MORFOLOGICO TERRENO

Fase I
- Inizio ripristino morfologico del terreno
- Rimozione di tutte le piazzole di montaggio e della viabilità non più necessaria

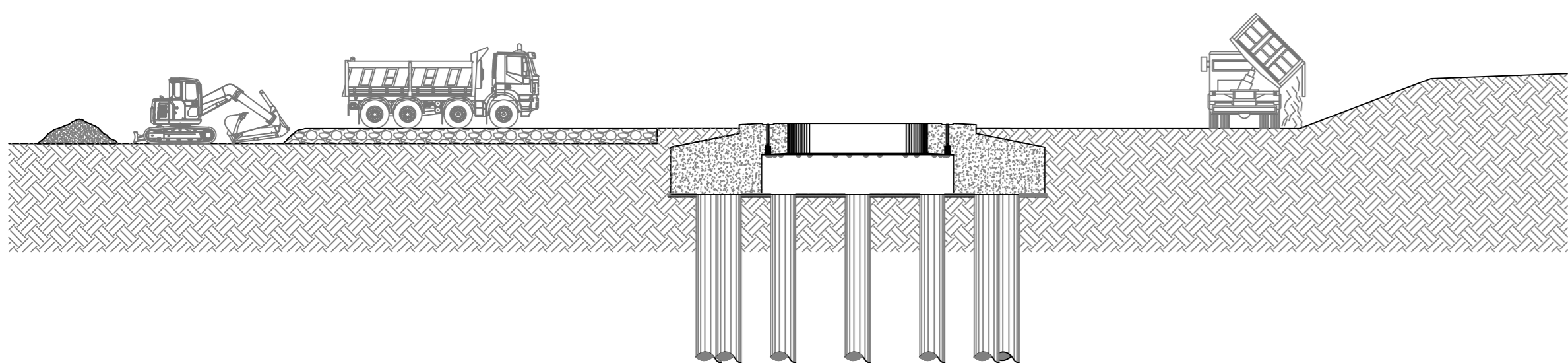

Fase II
- Rimodellamento del terreno allo stato originario ante-operam
- Ripristino vegetazionale tramite l'utilizzo di essenze erbacee, arbustive e arboree autoctone

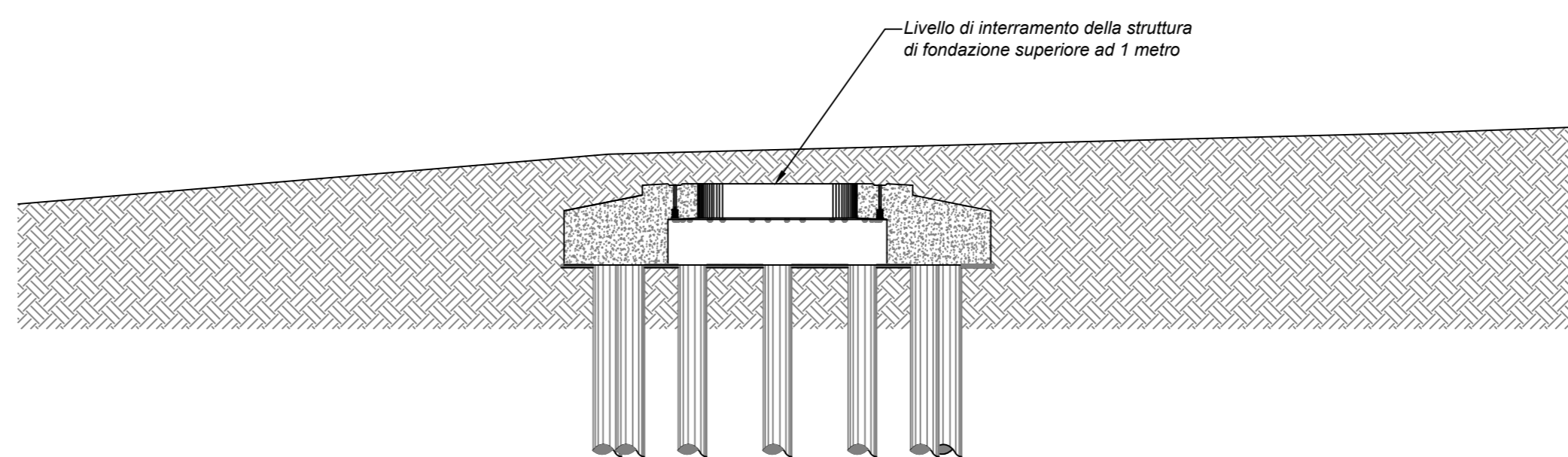

RIMOZIONE CAVI ELETTRICI

Fase I
- Arresto impianto

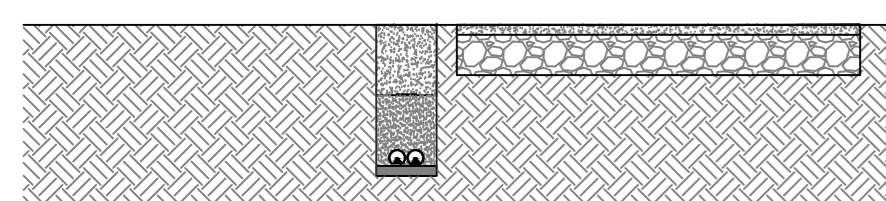

Fase II
- Scavo trincee per la scoperta dei cavi elettrici

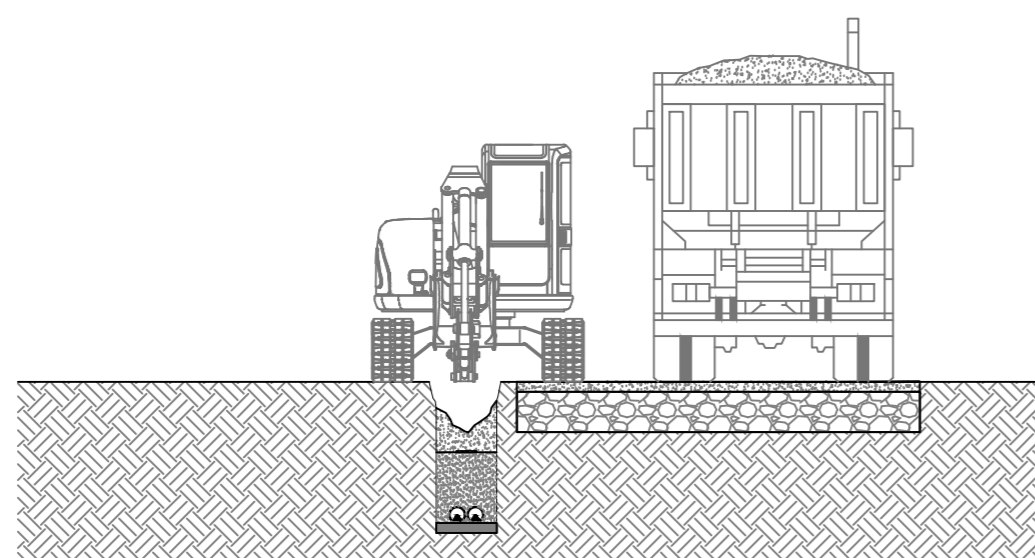

Fase III
- Estrazione dei cavi dalle trincee
- Caricamento dei cavi sui mezzi di trasporto e trasferimento ai siti di recupero e smaltimento

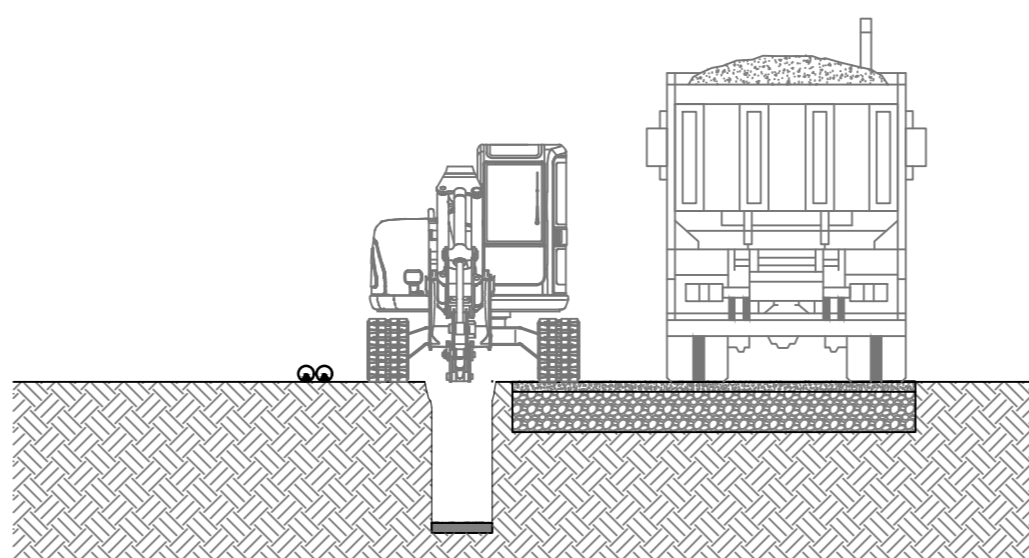

Fase IV
- Rimozione della viabilità di servizio
- Reintegro delle trincee e ripristino del terreno allo stato originario ante-operam

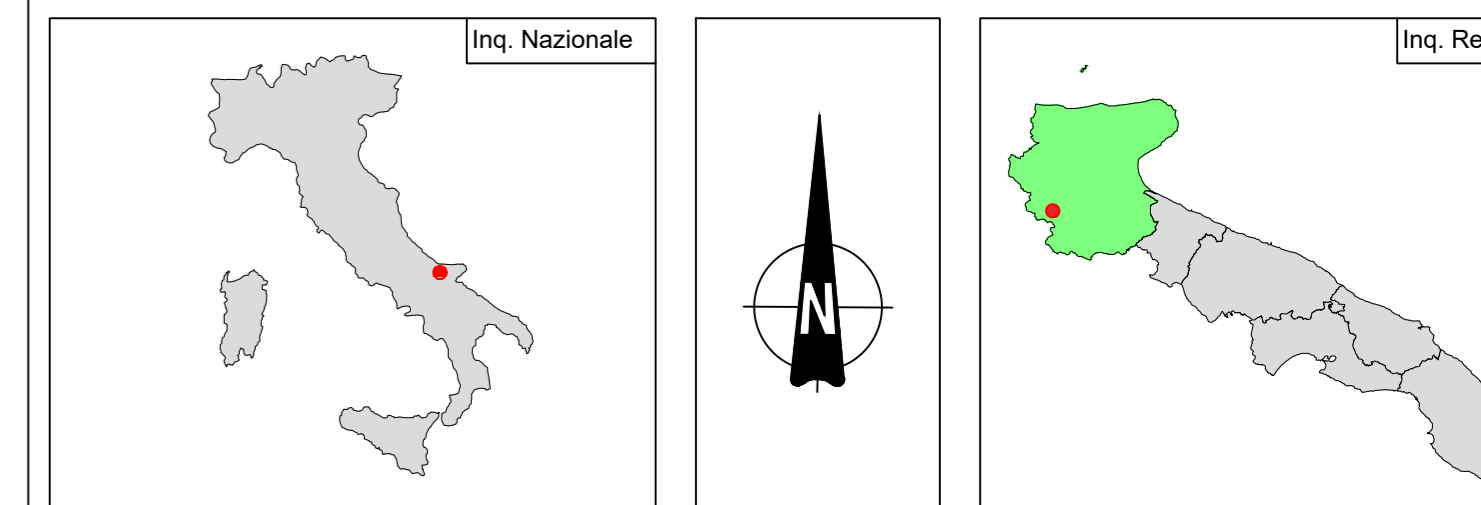
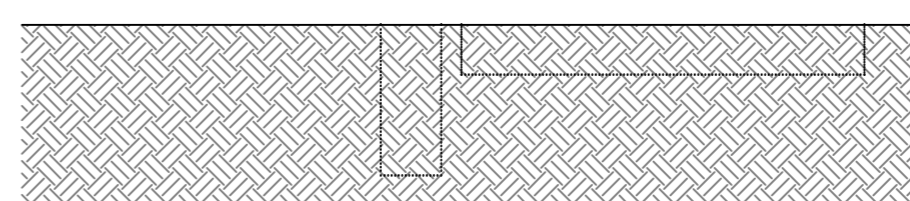

PARCO EOLICO ORSARA - BOVINO

COMUNI DI ORSARA DI PUGLIA E BOVINO

Istanza di PUA art. 27 D.Lgs 152/06 - Istanza Autorizzazione Unica art. 12 Lgs. 387/03

Progettazione: STUDIO DI INGEGNERIA ING. MICHELE R.G. CURTOTTI <small>Viale di Giorgio, 265 - 71126 San Giovanni Lupatoto (VI) - Tel. 0445/460011 - Fax 0445/460012 - Email: info@maximaingegneria.com</small>	Progettazione ambientale: MAXIMA INGEGNERIA SRL <small>Via Matteotti, 265 - 71126 San Giovanni Lupatoto (VI) - Tel. 0445/460011 - Fax 0445/460012 - Email: info@maximaingegneria.com</small>
COMMITTENTE: ENGIE EOLICA LAVELLA Comune di Orsara di Puglia e Bovino (FG)	
DATA : Aprile 2022 AGGIORNAMENTO : SCALA : DIMENSIONI : N° FOGLI :	
TAVOLA 16 PIANO DI DISMISSIONE PROGETTO DEFINITIVO	
COMMITTENTE: ENGIE EOLICA LAVELLA SRL Via Chiese, 72 20126 - Milano pec:engieeolicavella@legalmail.it	PROGETTAZIONE: ing. Michele R.G. Curtotti
	PROGETTAZIONE AMBIENTALE: ing. Massimo Magnotta

Questo elaborato è di proprietà dei progettisti ed è protetto ai termini di legge