

LEGENDA

- AEROGENERATORE
- PIAZZOLA TEMPORANEA DI PROGETTO
- VIABILITÀ DI PROGETTO
- CAVIDOTTO INTERNO MT
- CAVIDOTTO ESTERNO MT
- CAVIDOTTO ESTERNO MT
- CAVO AT
- AREE TEMPORANEE DI MONTAGGIO
- CABINA DI SEZIONAMENTO
- SOTTOSTAZIONE TERNA
- FUTURO AMPLIAMENTO SOTTOSTAZIONE

PTA
 Canale Principale dell'Acquedotto Pugliese
 Area di tutela per approvvigionamento idrico di emergenza
 Area di tutela qualità quantitativa
 Area vulnerabile alla contaminazione patologica
 Area di tutela quantitativa
 Acque superficiali destinate alla produzione di acque potabili
 Penetrazione Area Sensibile
 Bacino Area Sensibile
 Zone di Protezione Speciale Idrogeologica (ZPSI)
 Tipo A
 Tipo B
 Tipo C

Opere di captazione utilizzate a scopo potabile
 Regime ordinario
 Regime emergenziale

Corpi idrici acquedotti calcarei tanto e post-onvioni utilizzati a scopo potabile
 2-1-1 / ITTIBASALENCO / SALENTO MOCCENCO CENTRO

Corpi idrici acquedotti calcarei onvioni utilizzati a scopo potabile
 1-1-1 / ITTIBASALENCO / GARGANO CENTRO-ORIENTALE
 2-1-2 / ITTIBASALENCO / ALTA MURCIA
 2-1-3 / ITTIBASALENCO / MURCIA GRADANICA
 2-1-4 / ITTIBASALENCO / MURCIA COSTIERA
 2-2-1 / ITTIBASALENCO / SALENTO CENTRO-MERIDIONALE
 2-2-2 / ITTIBASALENCO / SALENTO CENTRO-ORIENTALE
 2-2-3 / ITTIBASALENCO / SALENTO OCCIDENTALE

Zone vulnerabili da nitrati
 Zone vulnerabili da nitrati
 Aree a monitoraggio di approfondimento

Sinopoli finali dei depuratori Puglia scenario 2021
 Depuratori Puglia scenario 2021
 Aggiornati: 2015-2021
 Aggiornati: 2009
 Penetrazione degli aggiornati (scenario 2021)

Inq. Nazionale

Inq. Regionale

North arrow symbol.

PARCO EOLICO ORSARA - BOVINO

COMUNI DI ORSARA DI PUGLIA E BOVINO

Istanza di PUA art. 27 D.Lgs 152/06 - Istanza Autorizzazione Unica art. 12 Lgs. 387/03

Progettazione:
 STUDIO DI INGEGNERIA ING. MICHELE R.G. CURTOTTI
 Via G. Galilei, 365 - 71018 Bovino (FG)
 info@curtotti.it - studio@curtotti.it

Progettazione ambientale:
 MAXIMA INGEGNERIA SRL
 Via Marco Polo, 41 - 71018 Bovino (FG)
 info@maximaingegneria.com

COMMITTENTE: ENGIE EOLICA LAVELLA SRL
 Comune di Orsara di Puglia e Bovino (FG)

DATA: Marzo 2022
 AGGRN.:
 SCALA: 1:50.000
 DIMBIS.:
 N° FOGLI: 3

TAVOLA
 4.3.7.2
 Inquadramento su P.T.A. (3 di 3)
 PROGETTO DEFINITIVO

COMMITTENTE:
 ENGIE EOLICA LAVELLA SRL
 Via Chiese, 72
 20126 - Milano
 pec.engieeolicavella@legalmail.it

PROGETTAZIONE:
 ing. Michele R.G. Curtotti

PROGETTAZIONE AMBIENTALE:
 ing. Massimo Magnotta

Questo elaborato è di proprietà dei progettisti ed è protetto a termini di legge

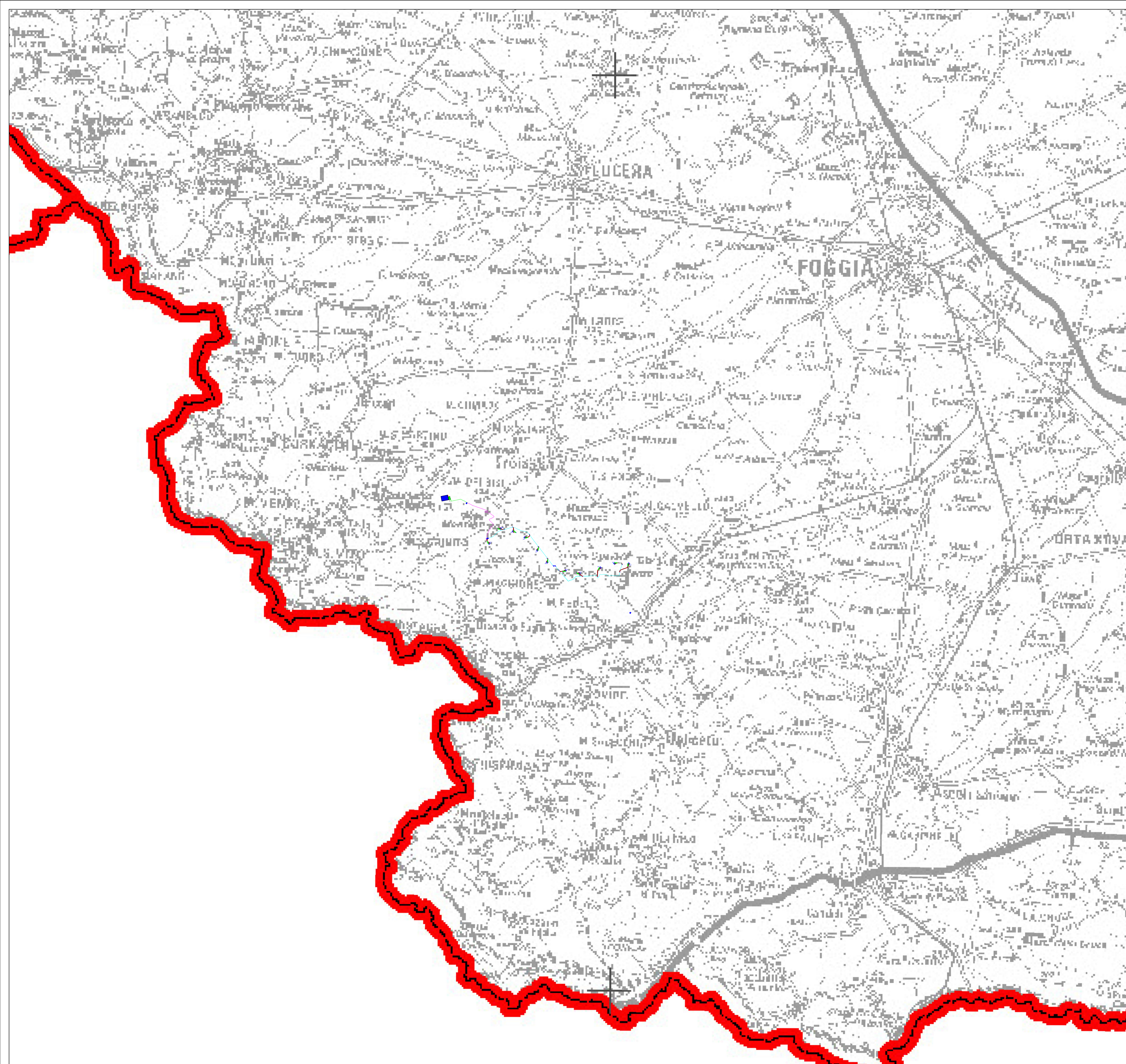

LEGENDA

-  AEROGENERATORE
-  PIAZZOLA TEMPORANEA DI PROGETTO
-  VIABILITA' DI PROGETTO
-  CAVIDOTTO INTERNO MT
-  CAVIDOTTO ESTERNO MT
-  CAVIDOTTO ESTERNO MT
-  CAVO AT
-  AREE TEMPORANEE DI MONTAGGIO
-  CABINA DI SEDONAMENTO
-  SOTTOSTAZIONE TERNA
-  FUTURO AMPLIAMENTO SOTTOSTAZIONE

PTA TAV A

-  Zone di protezione speciale idrogeologica "A"
-  Zone di protezione speciale idrogeologica "B"
-  Zone di protezione speciale idrogeologica "C"
-  Zone di protezione speciale idrogeologica "D"
-  Limiti del Parco del Gargano
-  Limiti del Parco dell'Alta Murgia
-  Pozzi di approvvigionamento potabile (AQP)
-  Limiti amministrativi regionali

Inq. Nazionale



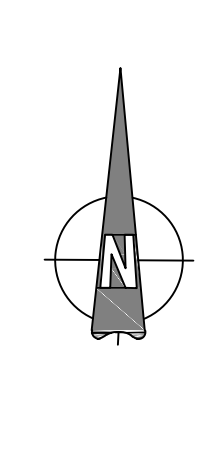

Inq. Regionale

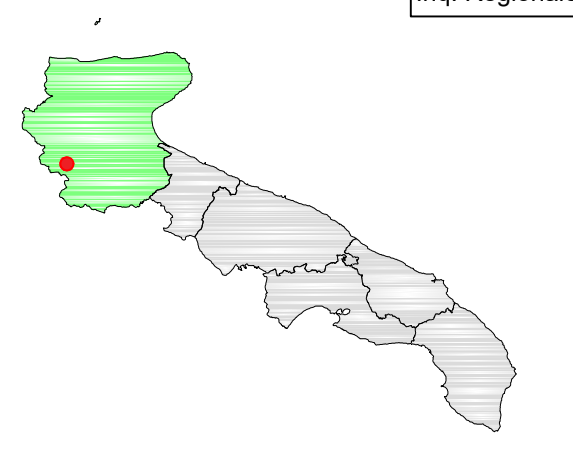

PARCO EOLICO ORSARA - BOVINO

COMUNI DI ORSARA DI PUGLIA E BOVINO

Istanza di PUA art. 27 D.Lgs 152/06 - Istanza Autorizzazione Unica art. 12 Lgs. 387/03

<p>Progettazione: STUDIO DI INGEGNERIA ING. MICHELE R.G. CURTOTTI Via Gargano, 267 - 71018 Bovino (FG) ingcurtotti@pec.it - studiocurtotti@gmail.it</p>	<p>Progettazione ambientale: MAXIMA INGEGNERIA SRL Via Gargano, 267 - 71018 Bovino (FG) ingcurtotti@pec.it - info@maximaingegneria.com</p> 
---	--

TAVOLA	COMMITTENTE: ENGIE EOLICA LAVELLA SRL Comune di Orsara di Puglia e Bovino (FG)	DATA : Marzo 2022
	4.3.7.2 Inquadramento su P.T.A. (1 di 3)	AGGORN. :
	PROGETTO DEFINITIVO	SCALA : 1:100.000 DIMBIS. : N° FOGLI : 3

<p>COMMITTENTE: ENGIE EOLICA LAVELLA SRL Via Chiese, 72 20126 - Milano pec.engieeolicavella@legalmail.it</p> 	<p>PROGETTAZIONE: ing. Michele R.G. Curtotti</p> 	<p>PROGETTAZIONE AMBIENTALE: ing. Massimo Magnotta</p> 
--	--	--

Questo elaborato è di proprietà dei progettisti ed è protetto a termini di legge

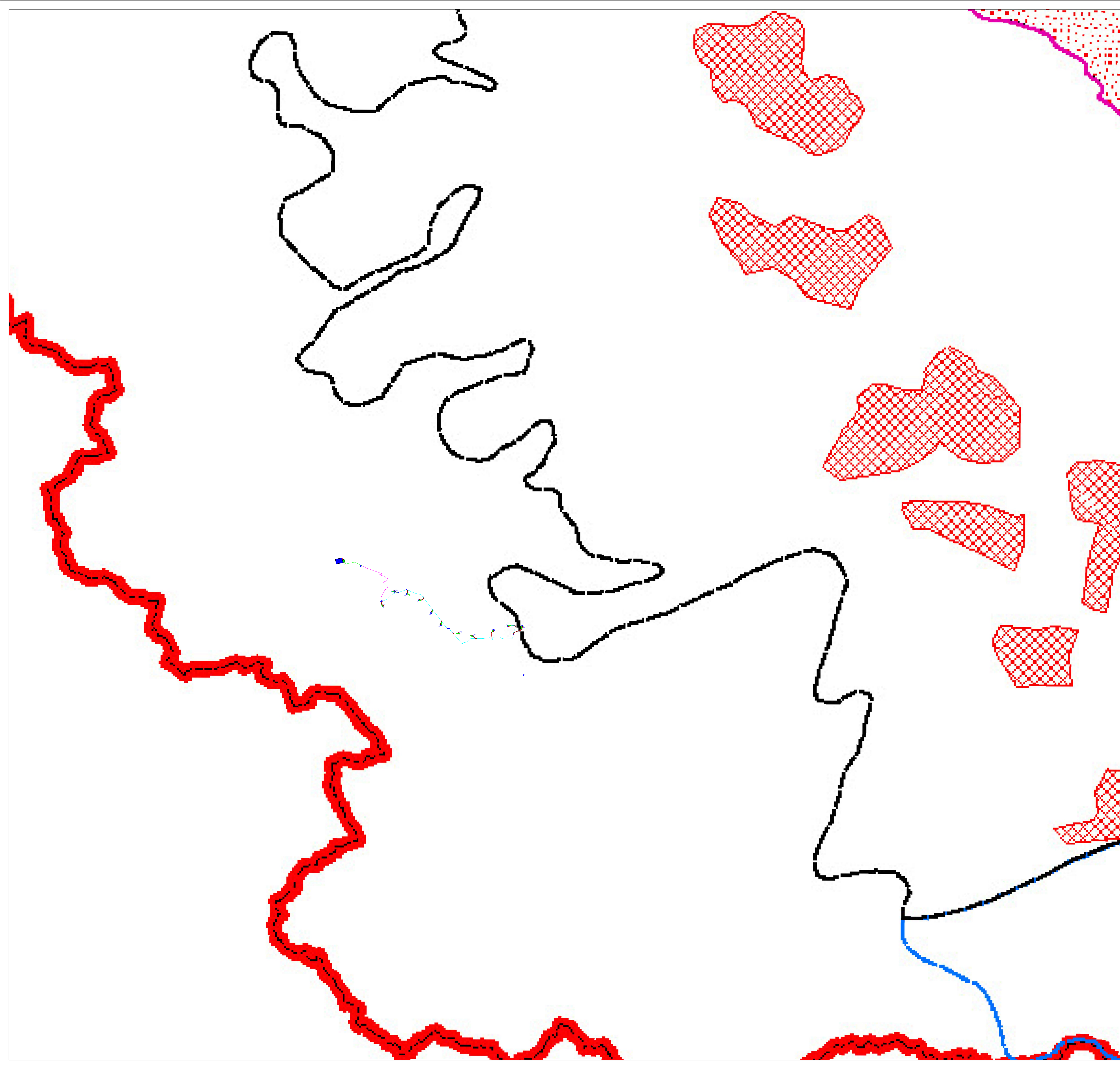

LEGENDA

-  AEROGENERATORE
-  PIAZZOLA TEMPORANEA DI PROGETTO
-  VIABILITA' DI PROGETTO
-  CAVIDOTTO INTERNO MT
-  CAVIDOTTO ESTERNO MT
-  CAVIDOTTO ESTERNO MT
-  CAVO AT
-  AREE TEMPORANEE DI MONTAGGIO
-  CABINA DI SEZIONAMENTO
-  SOTTOSTAZIONE TERNA
-  FUTURO AMPLIAMENTO SOTTOSTAZIONE

ACQUIFERI CARSIICI

-  ACQUIFERO DELLA MURGIA
-  ACQUIFERO DEL GARGANO
-  ACQUIFERO DEL SALENTO
-  AREE VULNERABILI DA CONTAMINAZIONE SALINA
-  AREE DI TUTELA QUALI-QUANTITATIVA

ACQUIFERI POROSI

-  ACQUIFERO ALLUVIONALE BASSA VALLE DELL'OFRANTO
-  ACQUIFERO ALLUVIONALE BASSA VALLE FORTORE
-  ACQUIFERO SUPERFICIALE DEL TAVOLIERE
-  AREE DI TUTELA QUANTITATIVA
-  Limiti amministrativi regionali

Inq. Nazionale



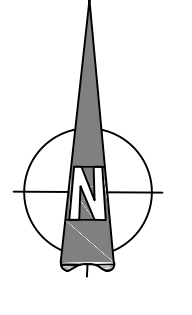

Inq. Regionale

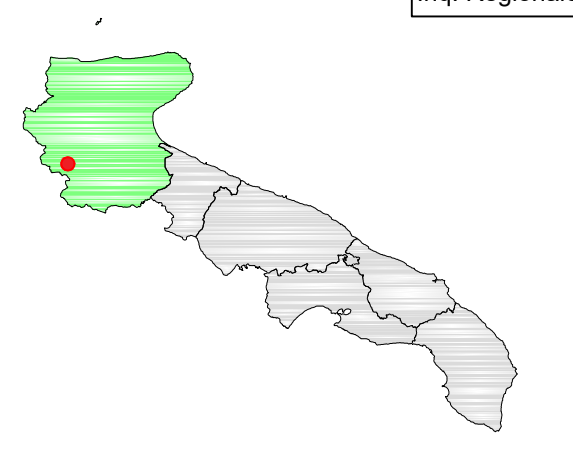

PARCO EOLICO ORSARA - BOVINO

COMUNI DI ORSARA DI PUGLIA E BOVINO

Istanza di PUA art. 27 D.Lgs 152/06 - Istanza Autorizzazione Unica art. 12 Lgs. 387/03

<p>Progettazione:</p> <p>STUDIO DI INGEGNERIA ING. MICHELE R.G. CURTOTTI <small>Via G. Galvani, 365 - 77100 San Giovanni Lupatoto (VI) ingcurtotti@pec.it - studiocurtotti@gmail.it</small></p>	<p>Progettazione ambientale:</p> <p>MAXIMA INGEGNERIA SRL <small>Via Marco Polo, 44 - 70124 Bari (BA) info@maximaingegneria.com</small></p>
--	--

TAVOLA	COMMITTENTE: ENGIE EOLICA LAVELLA SRL Comune di Orsara di Puglia e Bovino (FG)	DATA : Marzo 2022
	4.3.7.2 Inquadramento su P.T.A (2 di 3)	AGGORN. : SCALA : 1:100.000
	PROGETTO DEFINITIVO	DIMES. : N° FOGLI : 3

<p>COMMITTENTE: ENGIE EOLICA LAVELLA SRL Via Chiese, 72 20126 - Milano pec.engieeolicavella@legalmail.it</p> 	<p>PROGETTAZIONE: ing. Michele R.G. Curtotti</p> 	<p>PROGETTAZIONE AMBIENTALE: ing. Massimo Magnotta</p> 
--	--	--

Questo elaborato è di proprietà dei progettisti ed è protetto a termini di legge