

**LEGENDA**

Verde Perimetrale	Eletr. Aereo MT	Linea gialla
Area Installazione Moduli	Eletr. Aereo AT	Linea rossa
Area SSE		

<p><b>6.1.1 Componenti Geomorfologiche</b></p> <p>Utillarioni contesti paesaggistici</p> <ul style="list-style-type: none"> <li>Lame e gravine</li> <li>Doline</li> <li>Geositi (fascia tutela)</li> </ul>	<ul style="list-style-type: none"> <li>Inghiottoi</li> <li>Corroni dunari</li> <li>Grotte</li> <li>Versanti</li> </ul>	<p><b>6.1.2 Componenti Idrologiche</b></p> <p>Beni paesaggistici</p> <ul style="list-style-type: none"> <li>Territori costieri</li> <li>Area contornimi ai laghi</li> <li>Fiumi e torrenti, acque pubbliche</li> </ul>	<p>Utillarioni contesti paesaggistici</p> <ul style="list-style-type: none"> <li>Sorgenti</li> <li>Reticolo idrografico di connessione della R.E.R.</li> <li>Vincolo idrogeologico</li> </ul>
--	--	--	---

Project No: **SV227**  
 Date: 07/04/2023  
 Revision: **R0**  
 Scala: 1:20.000  
 Drawing No: **I.19a**

**GREEN GENIUS ITALY UTILITY 3 S.R.L.**  
 Corso Giuseppe Garibaldi, 49  
 20121 Milano (MI)

Project: **IMPIANTO FOTOVOLTAICO DI TIPO UTILITY SCALE**  
 Designer: **Ing. Marco Balzano**  
 Ordine degli Ingegneri di Bari n.9341

<b>R0</b>	Progetto Definitivo	MBG	07/04/23
Rev:	Description:	By:	Date:
Status:	<b>PROGETTO DEFINITIVO</b>		
Object:	<b>INQUADRAMENTO PPTR: Struttura Idro-Geo-Morfologica</b>		



**studioTECNICO**  
**MarcoBALZANO**  
 Via Canello Rotto, 3  
 70125 Bari (BA)  
 studiotecnico@ingbalzano.com  
 www.ingbalzano.com

STUDIO TECNICO ing. Marco BALZANO, si riserva il diritto di questo disegno con professione di ingegnere o tecnico di una attività autorizzata con la legge n. 4629 del 20/10/1985.

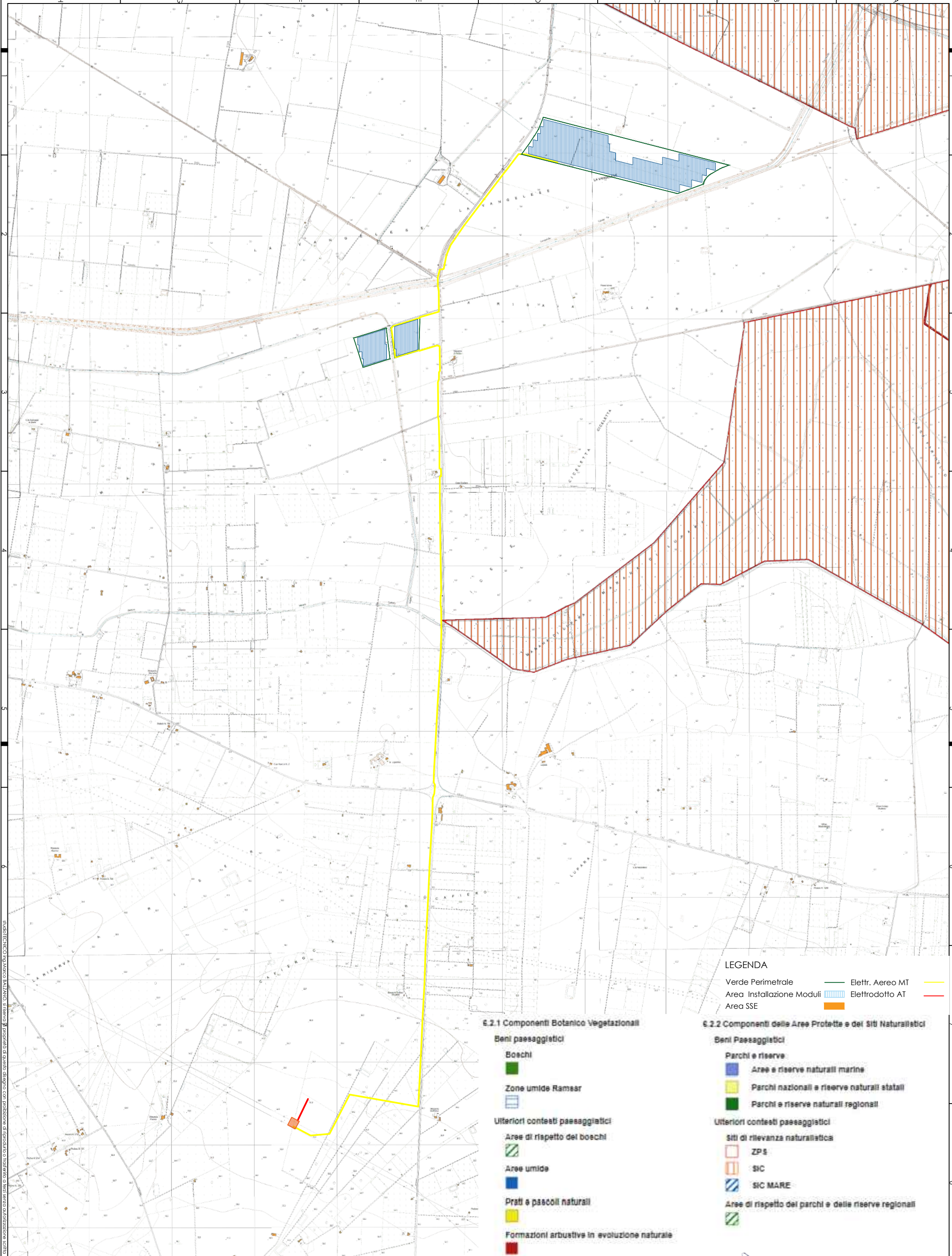

**LEGENDA**

Verde Perimetrale	—	Eletr. Aereo MT	—
Area Installazione Moduli	▨	Elettrodotto AT	—
Area SSE	■		

**§.2.1 Componenti Botanico Vegetazionali**

- Beni paesaggistici**
- Boschi
  - Zone umide Ramsar
- Ulteriori contesti paesaggistici**
- Area di rispetto dei boschi
  - Area umide
  - Prati e pascoli naturali
  - Formazioni arbustive in evoluzione naturale

**§.2.2 Componenti delle Aree Protette e dei Siti Naturalistici**

- Beni Paesaggistici**
- Parchi e riserve:**
- Area e riserve naturali marine
  - Parchi nazionali e riserve naturali statali
  - Parchi e riserve naturali regionali
- Ulteriori contesti paesaggistici**
- Siti di rilevanza naturalistica**
- ZPS
  - SIC
  - SIC MARE
- Area di rispetto dei parchi e delle riserve regionali**

Project No: **SV227**  
 Date: 07/04/2023  
 Revision: **R0**  
 Scale: 1:20.000  
 Drawing No: **I.19b**

**GREEN GENIUS ITALY UTILITY 3 S.R.L.**  
 Corso Giuseppe Garibaldi, 49  
 20121 Milano (MI)

Project: **IMPIANTO FOTOVOLTAICO DI TIPO UTILITY SCALE**  
 Designer: **Ing. Marco Balzano**  
 Ordine degli Ingegneri di Bari n.9341

<b>R0</b>	Progetto Definitivo	MBG	07/04/23
Rev:	Description:	By:	Date:
Status:	<b>PROGETTO DEFINITIVO</b>		
Object:	<b>INQUADRAMENTO PPTR: Struttura Ecosistemico-Ambientale</b>		

**STUDIOTECNICO**  
**ing. Marco BALZANO**  
 SERVIZI TECNICI DI INGEGNERIA

**studioTECNICO**  
**Marco BALZANO**  
 Via Canello Rotto, 3  
 70125 Bari (BA)  
 studiotecnico@ingbalzano.com  
 www.ingbalzano.com

ORDINE DEGLI INGEGNERI  
 MARCO BALZANO  
 Sez. A/9341

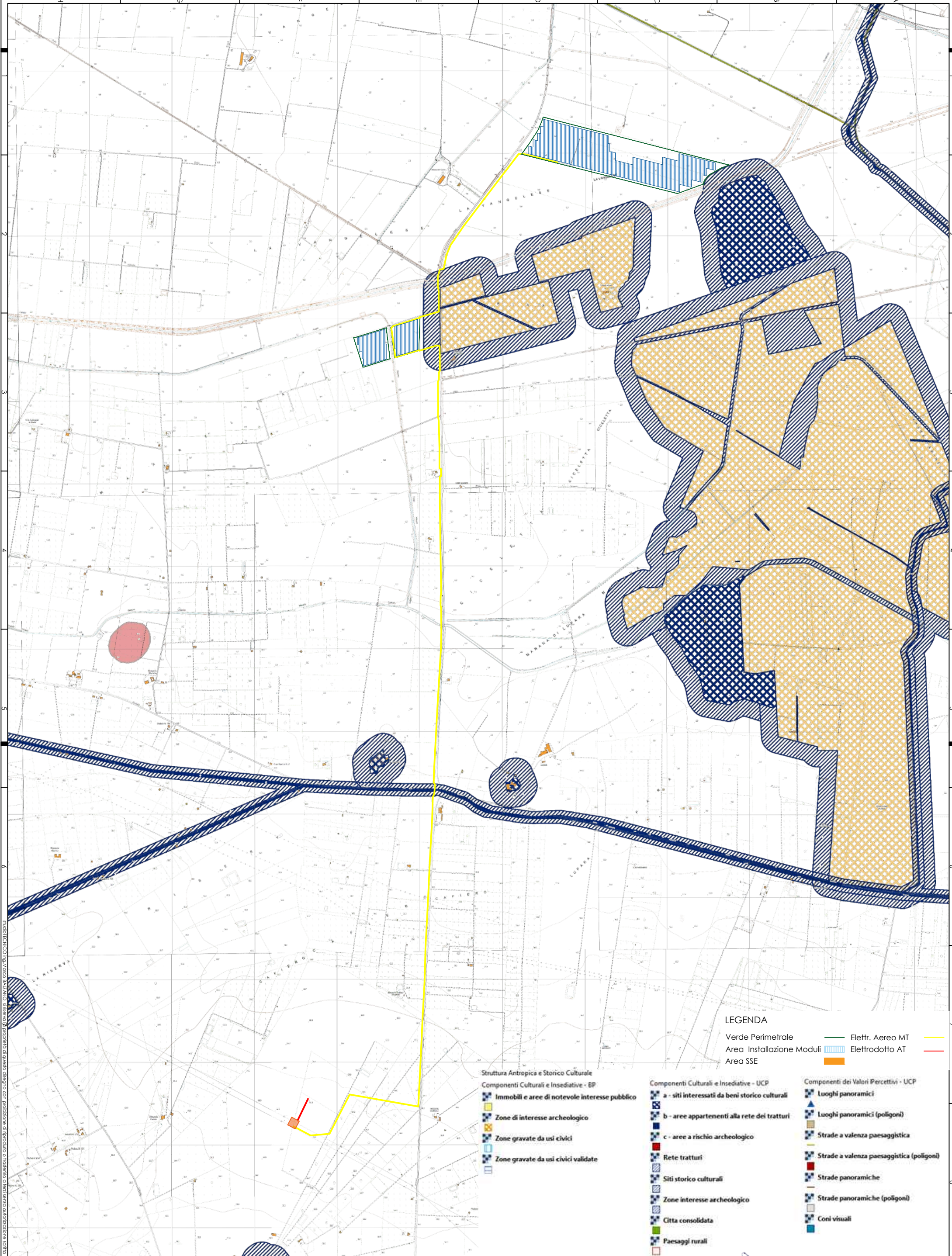

**LEGENDA**

- Verde Perimetrale
- Area Installazione Moduli
- Area SSE
- Eletr. Aereo MT
- Elettrodotto AT

**Struttura Antropica e Storico Culturale**

- Componenti Culturali e Insediative - BP**
- Immobili e aree di notevole interesse pubblico
  - Zone di interesse archeologico
  - Zone gravate da usi civici
  - Zone gravate da usi civici validate

- Componenti Culturali e Insediative - UCP**
- a - siti interessati da beni storico culturali
  - b - aree appartenenti alla rete dei tratturi
  - c - aree a rischio archeologico
  - Rete tratturi
  - Siti storico culturali
  - Zone interesse archeologico
  - Citta consolidata
  - Paesaggi rurali

- Componenti dei Valori Percettivi - UCP**
- Luoghi panoramici
  - Luoghi panoramici (poligoni)
  - Strade a valenza paesaggistica
  - Strade a valenza paesaggistica (poligoni)
  - Strade panoramiche
  - Strade panoramiche (poligoni)
  - Coni visuali

Project No:  
**SV227**

Date:  
07/04/2023

Revision:  
**R0**

Scale:  
1:20.000

Drawing No:  
**1.19c**

**GREEN GENIUS ITALY UTILITY 3 S.R.L.**  
Corso Giuseppe Garibaldi, 49  
20121 Milano (MI)

Project:  
**IMPIANTO FOTOVOLTAICO DI TIPO UTILITY SCALE**

Designer:  
**Ing. Marco Balzano**  
Ordine degli Ingegneri di Bari n.9341

**R0** Progetto Definitivo MBG 07/04/23

Rev: Description: By: Date:

Status: **PROGETTO DEFINITIVO**

Object:  
**INQUADRAMENTO PPTR: Struttura Antropica e Storico Culturale**



**studioTECNICO**  
**ing. Marco BALZANO**  
Via Canello Rotto, 3  
70125 Bari (BA)  
studiotecnico@ingbalzano.com  
www.ingbalzano.com