Piano Strutturale Comunale in Forma Associata
ARGENTA-MIGLIARINO-OSTELLATO
PORTOMAGGIORE-VOGHIERA

PROVINCIA DI FERRARA

PSC

L.R. 20/2000

QUADRO CONOSCITIVO

TAV. C5.1

USO DEL SUOLO

SCALA 1:50.000

Agosto 2007

Sindaco di Argenta *Giorgio Bellini*
Sindaco di Migliarino *Rita Rossi*
Sindaco di Ostellato *Paolo Calvano*
Sindaco di Portomaggiore *Gian Paolo Barbieri*
Sindaco di Voghiera *Claudio Fiorini*

GRUPPO DI LAVORO

Coordinamento generale
arch. Nataccia Frasson - responsabile dell'Ufficio di Piano Intercomunale

Ufficio di Piano
Comune di Argenta - arch. Nataccia Frasson, arch. Leonardo Montisolli
collaboratori - geom. Nicola Baldassarri, dr.ssa Nadia Cruciol, geom. Paolo Orlandi
Comune di Migliarino - geom. Mauro Tassinari
Comune di Ostellato - geom. Claudio Berlar
Comune di Portomaggiore - ing. Luca Cevari, geom. Gabriella Romagnoli
Comune di Voghiera - geom. Paolo Pavani
collaboratori - geom. Massimo Nanelli

Consulente responsabile del presente elaborato: **tecnicoop**

arch. Rolf Fabbri
arch. Franco Tinti
dott. agr. Fabio Tarroli
dott. for. Stefano Ferri
arch. Barbara Malangoni
arch. Filippo Boschi
cartografia - Andrea Franceschini

Legenda

Confini amministrativi

USO DEL SUOLO

- Seminativi
- Risaie
- Vigneti
- Frutteti
- Orti
- Prati stabili
- Boschi e aree arbustive
- Colture da legno e rimboschimenti
- Zone umide e valli salmastre
- Zone urbanizzate e per infrastrutture
- Corsi d'acqua, specchi d'acqua e relative pertinenze
- Aree verdi artificiali non agricole (parchi e ville, aree sportive)
- Non fotointerpretabili ed eterogenee

CARTOGRAFIA DI BASE

- Rete stradale
- Rete ferroviaria

Elaborazione di sintesi tratta dalla Carta dell' Uso del Suolo in scala 1:25.000 edita dalla Regione Emilia-Romagna da riprese aeree del 2003

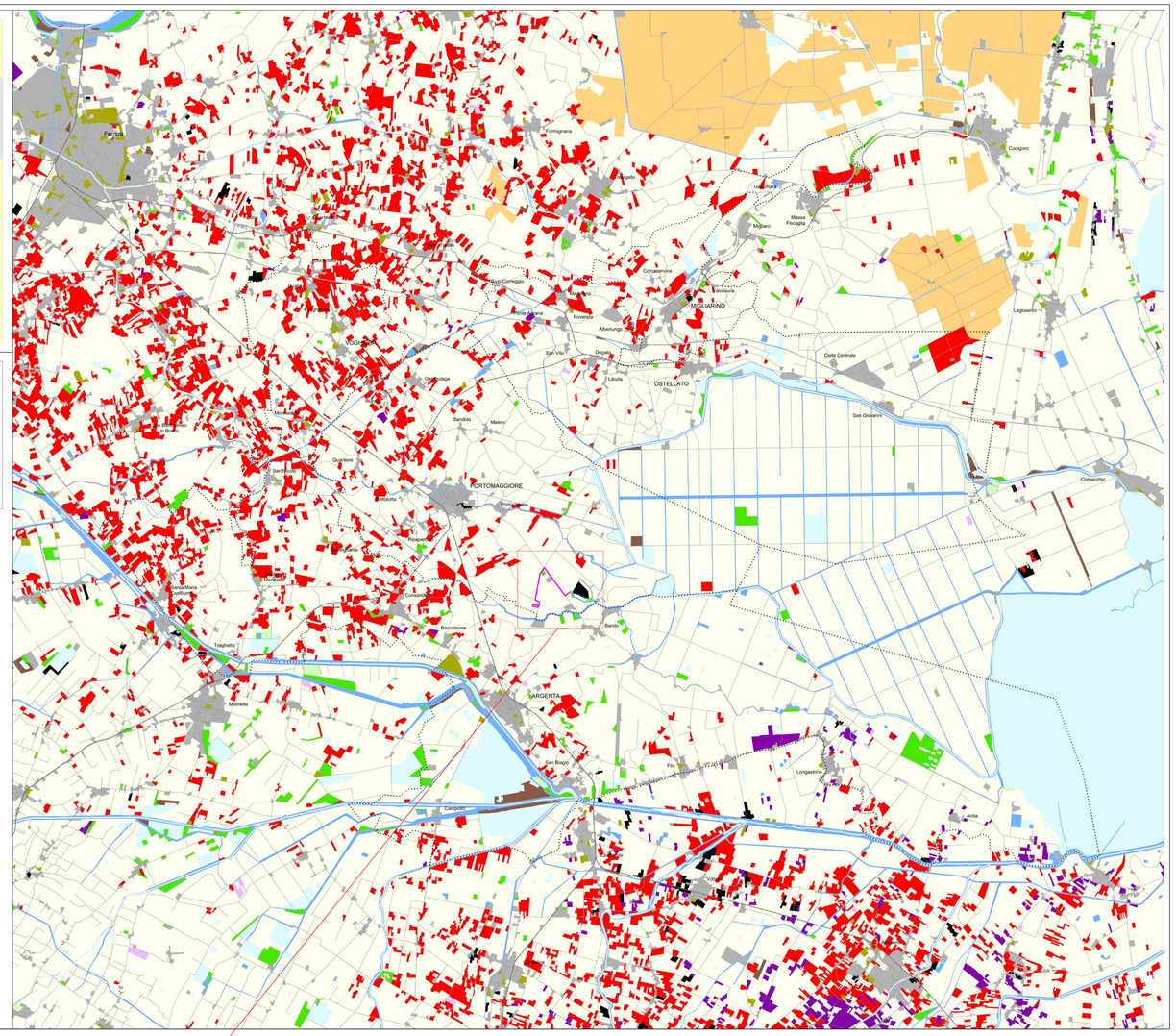

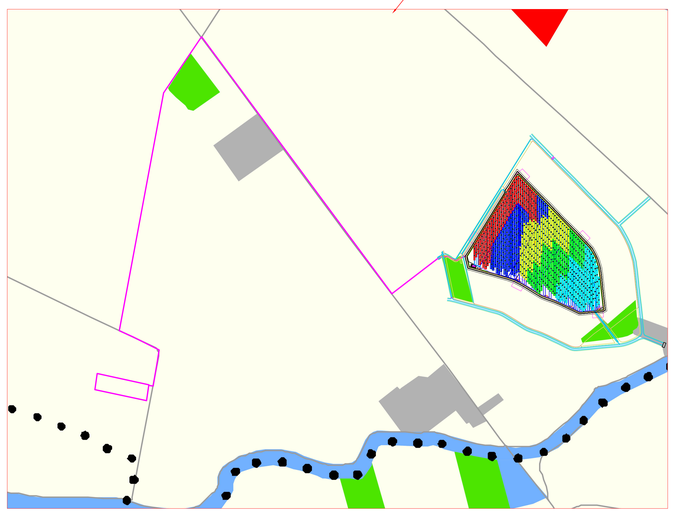

Legenda

Confini amministrativi

USO DEL SUOLO

- Seminativi
- Risaie
- Vigneti
- Frutteti
- Orti
- Prati stabili
- Boschi e aree arbustive
- Colture da legno e rimboschimenti
- Zone umide e valli salmastre
- Zone urbanizzate e per infrastrutture
- Corsi d'acqua, specchi d'acqua e relative pertinenze
- Aree verdi artificiali non agricole (parchi e ville, aree sportive)
- Non fotointerpretabili ed eterogenee

CARTOGRAFIA DI BASE

- Rete stradale
- Rete ferroviaria

IMPIANTO FOTOVOLTAICO EG DANTE SRL
E OPERE CONNESSE
POTENZA IMPIANTO 19 MWp - COMUNE DI PORTOMAGGIORE (FE)

Proponente

EG Dante S.R.L.
VIA DEI PELLEGRINI 22 · 20122 MILANO (MI) · P.IVA 11769750966· PEC: egdante@pec.it

Firmato digitalmente da: Giuseppe Cecchini Data: 11.12.2023 15:31:00 Certificato rilasciato da: InfoCert CA G2

Progettazione

Ing. MATTEO BONO
Via per Rovato 29/C - 25030 Erbusco (BS)
tel.: 030.5281283 · e-mail: m.bono@solareng.it
PEC: solareng@pec.solareng.it

Collaboratori

Ing. MARCO PASSERI
Via per Rovato 29/C - 25030 Erbusco (BS)
tel.: 030.5281283 · e-mail: m.passeri@solareng.it
PEC: solareng@pec.solareng.it

Coordinamento progettuale

SOLAR ENGINEERING S.R.L.
Via Ilaria Alpi, 4 - 46100 Mantova (MN)
P.IVA 02645550209
e-mail: solareng@pec.solareng.it

Titolo Elaborato

Posizione impianto, tracciato e SSE- PSC: Uso del suolo

LIVELLO PROGETTAZIONE	CODICE ELABORATO	FILENAME	FORMATO	DATA	SCALA
	TAV32_00 I				

Revisioni

REV.	DATA	DESCRIZIONE	ESEGUITO	VERIFICATO	APPROVATO
0.0					

Comune di
PORTOMAGGIORE (FE)

Regione EMILIA ROMAGNA