Firmato digitalmente da:

ANGELO MARCHETTI

ACEA ELABORI SPA

Firmato il 18/04/2023 08:16

Seriale Certificato: 447108

Valido dal 15/02/2022 al 14/02/2025

TI Trust Technologies CA

PLANIMETRIA DI CANTIERE IN FASE 0

scala 1:500

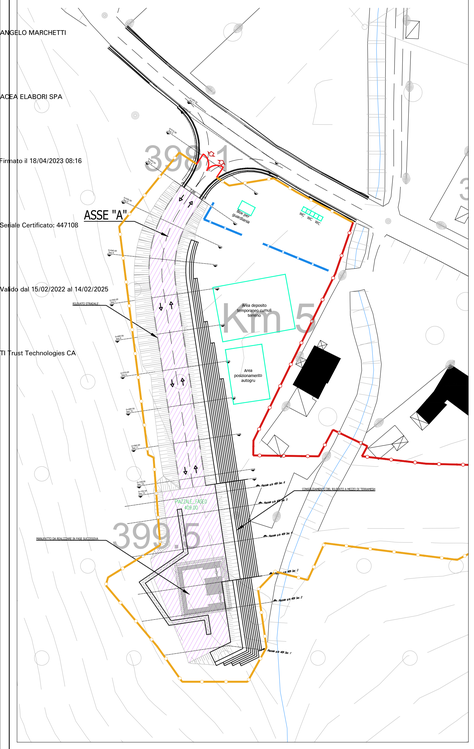

LON - Sez. 1 - Progr. 0+000.21
Scala 1:200
Q.Rif. 395.00m

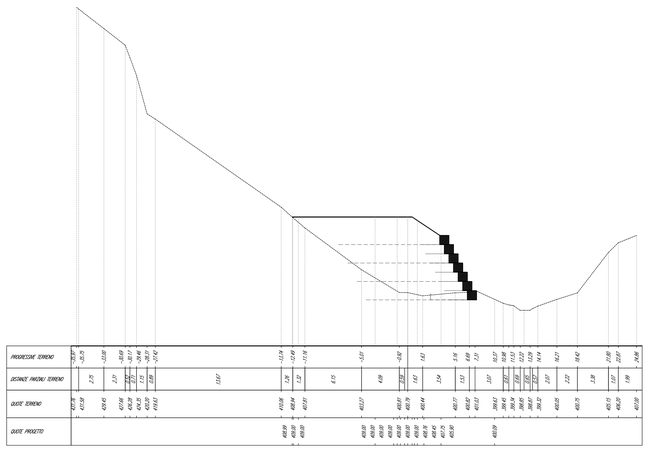

LON - Sez. 2 - Progr. 0+010.29
Scala 1:200
Q.Rif. 395.00m

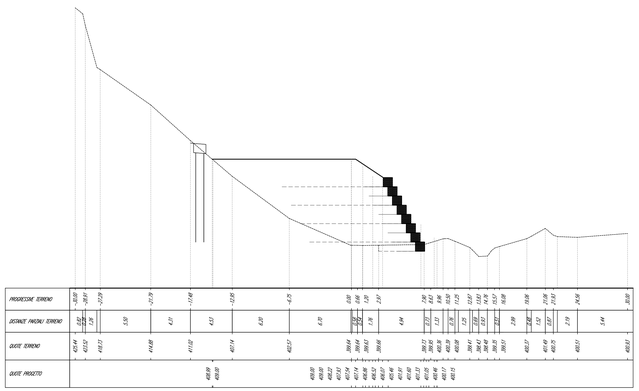

LON - Sez. 3 - Progr. 0+017.71
Scala 1:200
Q.Rif. 395.00m

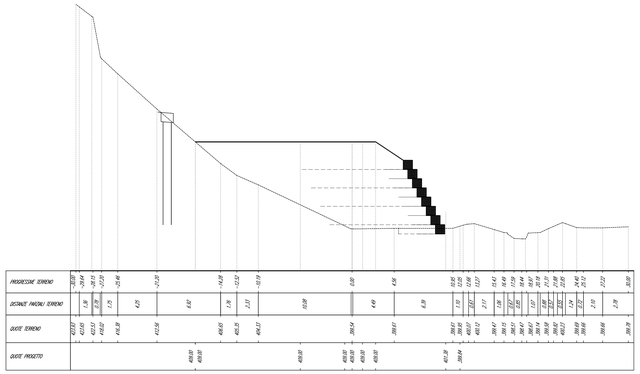

LON - Sez. 5 - Progr. 0+037.10
Scala 1:200
Q.Rif. 390.00m

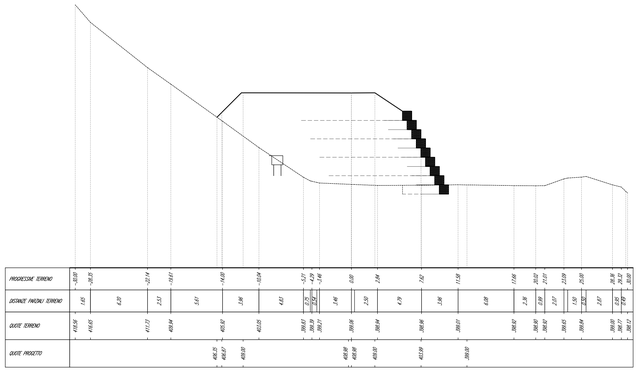

LON - Sez. 4 - Progr. 0+027.99
Scala 1:200
Q.Rif. 395.00m

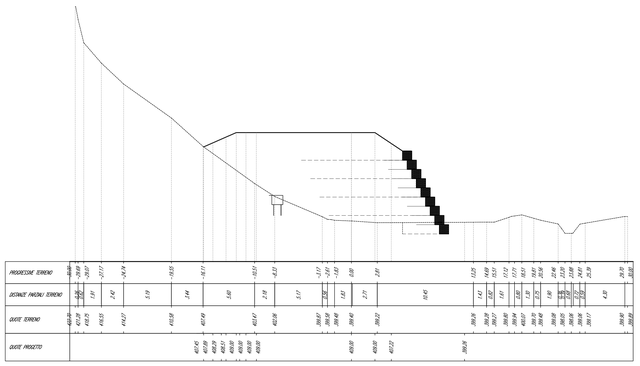

LON - Sez. 6 - Progr. 0+041.82
Scala 1:200
Q.Rif. 390.00m

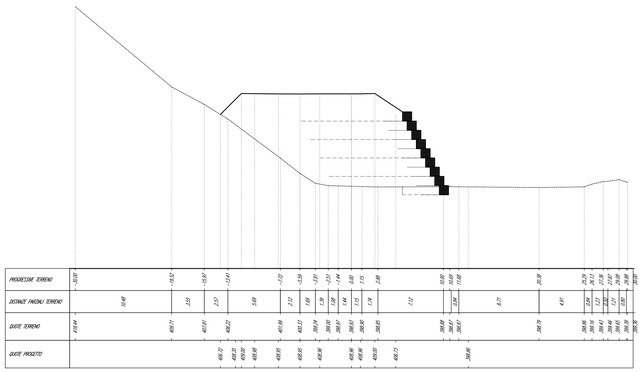

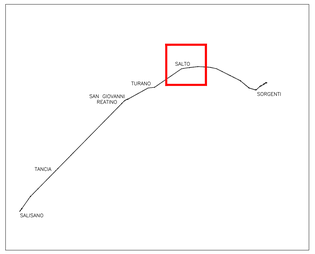

QUADRO D'UNIONE

PRESIDENZA DEL CONSIGLIO DEI MINISTRI

MESSA IN SICUREZZA DEL SISTEMA ACQUEDOTTISTICO DEL PESCHIERA PER L'APPROVVIGIONAMENTO IDRICO DI ROMA CAPITALE E DELL'AREA METROPOLITANA

IL COMMISSARIO STRAORDINARIO ING. PhD MASSIMO SESSA

SUB COMMISSARIO ING. MASSIMO PATERNOSTRO

acea acqua
ACEA ATO 2 SPA

acea ingegneria e servizi

IL RESPONSABILE DEL PROCEDIMENTO
Ing. PhD Alessio Delle Site

SUPPORTO AL RESPONSABILE DEL PROCEDIMENTO
Dott. Avv. Vittorio Gennari
Sig.ra Claudia Iacobelli
Ing. Barnaba Paglia

CONSULENTE
Ing. Biagio Eramo

ELABORATO
A194PD AFS D094 7
COD. ATO2 APE10116

DATA OTTOBRE 2019 | SCALA VARIE

AGG. N.	DATA	NOTE	FIRMA
1	DIC-19	AGGIORNAMENTO PER SIA	
2	MAR-20	AGGIORNAMENTO ELABORATI	
3	LUG-20	AGGIORNAMENTO ELABORATI	
4	GEN-21	AGGIORNAMENTO PARERE CSLLPP ATTO DEL 14/10/2020	
5	SETT-21	AGGIORNAMENTO ELABORATI	
6	OTT-22	AGGIORNAMENTO UVP	
7	APR-23	INTEGRAZIONE ED AGGIORNAMENTI IN AMBITO AUTORIZZATIVO	

Progetto di sicurezza e ammodernamento dell'approvvigionamento della città metropolitana di Roma
'Messa in sicurezza e ammodernamento del sistema idrico del Peschiera',
L.n.108/2021, ex DL n.77/2021 art. 44 Allegato IV

NUOVO TRONCO SUPERIORE ACQUEDOTTO DEL PESCHIERA
dalle Sorgenti alla Centrale di Salisano

CUP G33E17000400006

PROGETTO DEFINITIVO

TEAM DI PROGETTAZIONE

CAPO PROGETTO
Ing. Angelo Marchetti

IDRAULICA
Ing. Eugenio Benedini

GEOLOGIA E IDROGEOLOGIA
Geom. Giovanni Tosi

GEOTECNICA E STRUTTURE
Ing. Angelo Marchetti

ASPETTI AMBIENTALI
Ing. Alessandro Sfrappaturai

ATTIVITA' TECNICHE DI SUPPORTO
Geom. Stefano Francisci

ATTIVITA' PATRIMONIALI
Geom. Fabio Pompei

Hanno collaborato:
Ing. Geol. Eliseo Paolini
Ing. Viviana Angelora
Ing. Matteo Botticelli
Ing. PhD Chiara Petrelli
Pass. Fabiola Gennaro
Ing. Roberto Biagi
Ing. Claudio Lanusso
Geol. PhD Paolo Caporossi
Geol. Simone Fabo
Geol. Yousef Abu Sabha
Geol. Filippo Arale
Ing. Francesco Gizzi
Geom. Mirco Firinu
Geom. Mariano Tolisi
Geom. Valerio Di Carlo
Geom. Fabio Frezza
Geom. Irene Criziesi
Geom. Messalo Roberto Zoppoli
Geom. Veronica Ceccarelli
Per. Ind. Riccardo Gagliardi
Per. Ind. Valerio Cavaliere
Ing. Lorenzo Merlini

NUOVO TRONCO SUPERIORE ACQUEDOTTO DEL PESCHIERA

OPERE DI ATTRAVERSAMENTO DEL FIUME SALTO – MANUFATTO DI VALLE – SEZIONE PIAZZALE FASE 0